MOTETS.

A vne, deux, et trois voix,
Avec Symphonie, et Sans Symphonie,
au nombre de vingt Six.

DEDIEZ

A Monseigneur le Duc de Bourgogne.

Composez,
Par M.r Bernier
Maistre de Musique du Roy,
dans la S.te Chapelle du Palais;
cy devant maistre de Musique
de Saint Germain l'Auxerois.
Gravé par H. de Bausen.
Premiere Œuvre

In Folio.
Relié. 22.lt
En Blanc. 21.lt 10.s

A Lyon, Chez DE BROTONNE
Grande rue Merciere à côté
de la Banniere de France.

A PARIS
Chez { *l'Autheur dans la Cour du Palais à la Maistrise*
Foucault a la Regle d'Or rue Saint Honoré }
Avec Privilege.
1703.

A Monseigneur
Le Duc de Bourgogne

Monseigneur

Je ne suis pas assez temeraire pour entreprendre de faire ici votre Eloge, je Sens que c'est vne chose infiniment au dessus de moy. Toutte l'Europe conoist assez quelles Sont vos vertus, et personne n'ignore que vous marchez a grands pas Sur les traces de vos ayeuls. la France Entiere Sçait qu'a l'Exemple de Louis le Grand, et de Monseigneur le Daufin, vne profonde pieté jointe a vn Zele ardent pour la vraye Religion, fait vn de vos Soins les plus chers, et ceux qui ont l'honeur de vous aprocher ressentent tous les jours les effects de la grandeur de votre ame, et de la generosité de votre Cœur c'est pourquoy, Monseigneur, je garderay vn Silence respectueux Sur touttes ces Eminentes vertus dans la crainte de ne pouvoir les Elever autant qu'elles le

meritent. je me contenteray Seullement de publier par tout que vous avez vn discernement par fait pour tous les beaux Arts, et particulierement pour la Musique que vous conoissez toutte la delicatesse et toutte la force de l'harmonie, que vous en faites vn de vos plus agreables amusements, dans les jntervalles que vous derobez a vos ocupations Serieuses, et qu'enfin vous acordez vne protection Si Singuliere aux maistres en cet Art, que vous les animez a S'y rendre plus parfaits pour vous plaire. ce Sont ces raisons *Monseigneur* qui m'ont determiné a composer ces Mottets pour les mettre au jour, et qui m'ont fait prendre la liberté de vous les presenter, d'autant plus qu'ils ne renferment que des choses pieuses qui concernent le culte divin. je m'estimeray trop heureux, *Monseigneur*, Si vous avez labonté de les agréer, et Si dans les moments de votre loisir, vous daignez jetter dessus quelques regards favorables. c'est la grace que vous demande celui qui Sera toutte Sa vie, avec vn profond respect.

Monseigneur

Vostre très humble tres obeissant
et très Soumis Serviteur
Bernier.

Mottet
du Saint Esprit
A Voix Seule

Recitatif

In to . . . . . nuit de Cœlo dominus, Into . . . . nuit de

Basse Continüe

Cœ lo do minus, et altissimus de dit vocem suam, et Spiritus do mi . :

: ni des cen . . . . . dit descendit de Cœ . lo, et Spiritus domi . :

: ni descen . . . . . dit descendit de Cœ . lo, et reple . uit or :

: bem ter . rarum et repleuit orbem ter rarum repleuit orbem ter . ra . rum repleuit

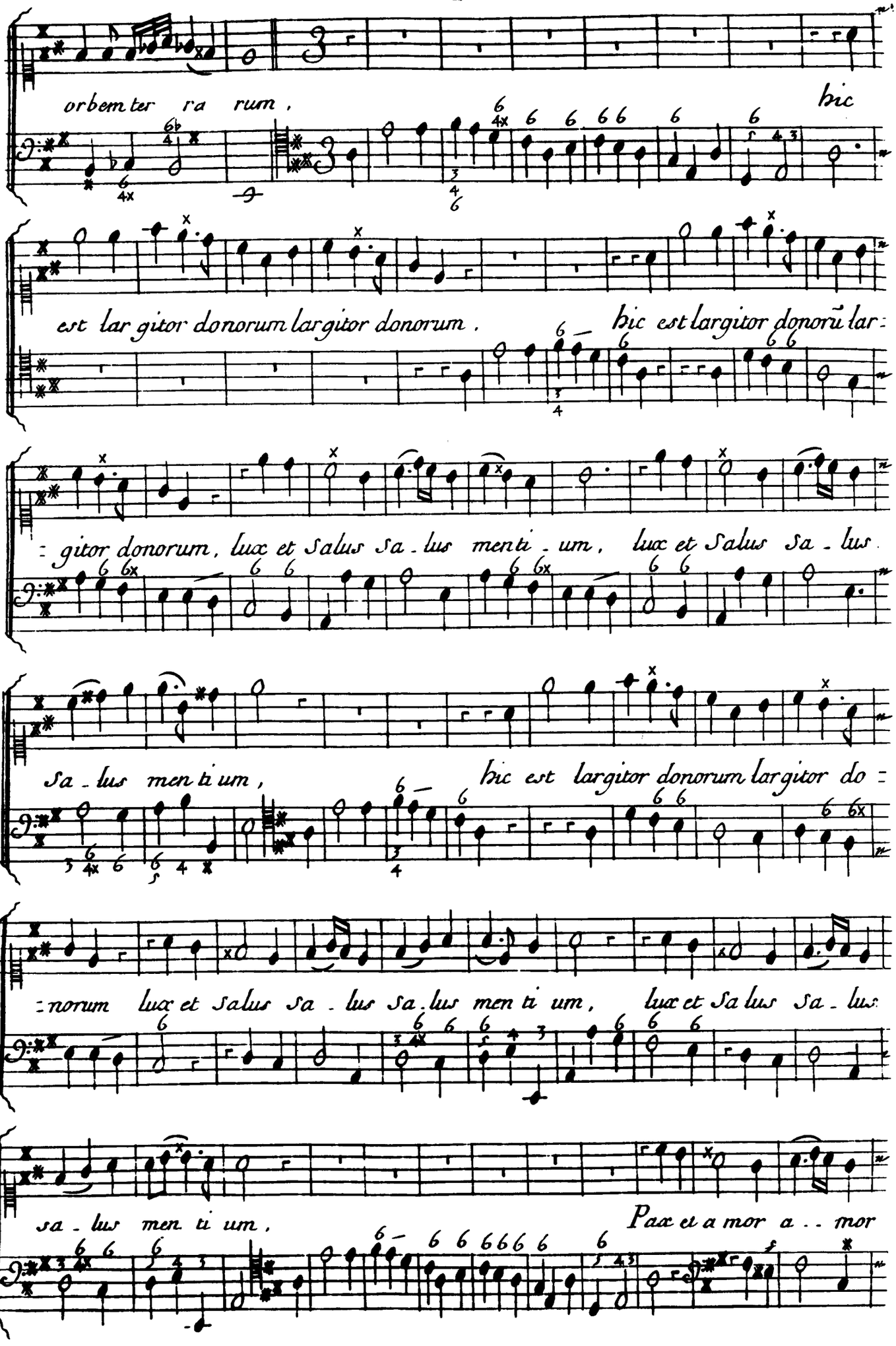
orbem ter ra rum, hic
est lar gitor donorum lar gitor donorum. hic est largitor donorũ lar-
-gitor donorum, lux et Salus Sa-lus menti-um, lux et Salus Sa-lus
Sa-lus men ti um, hic est largitor donorum lar gitor do-
-norum lux et Salus Sa-lus Sa-lus men ti um, lux et Sa lus Sa-lus
sa-lus men ti um, Pax et a mor a-mor

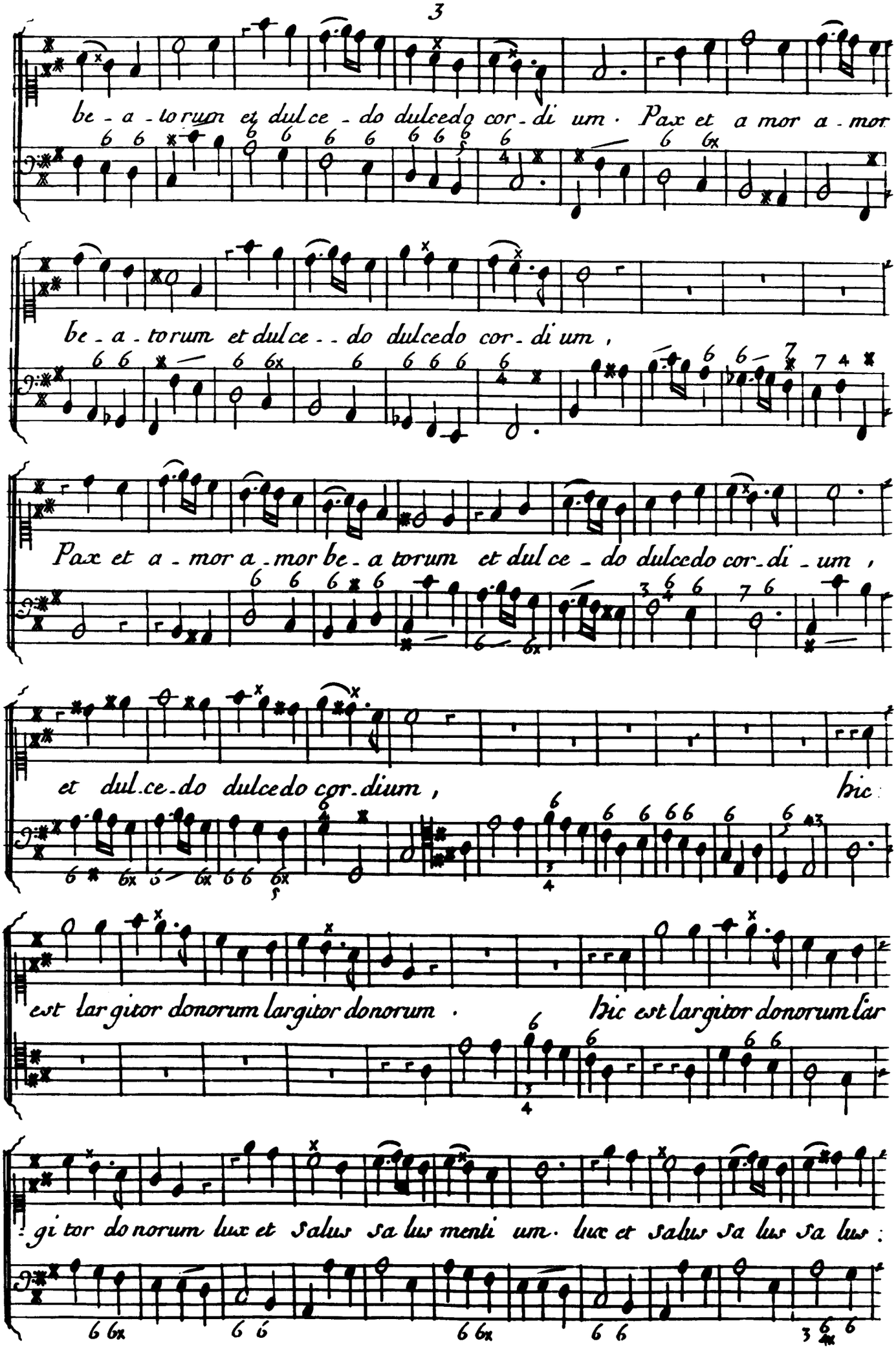
be - a - to rum et dul ce - do dulcedo cor - di um . Pax et a mor a - mor
be - a - to rum et dul ce - - do dulcedo cor - di um ,
Pax et a - mor a - mor be - a to rum et dul ce - do dulcedo cor - di - um ,
et dul ce - do dulcedo cor - dium , hic
est lar gitor donorum largitor donorum . hic est largitor donorum lar
: gi tor do norum lux et salus sa lus menti um . lux et salus sa lus sa lus :

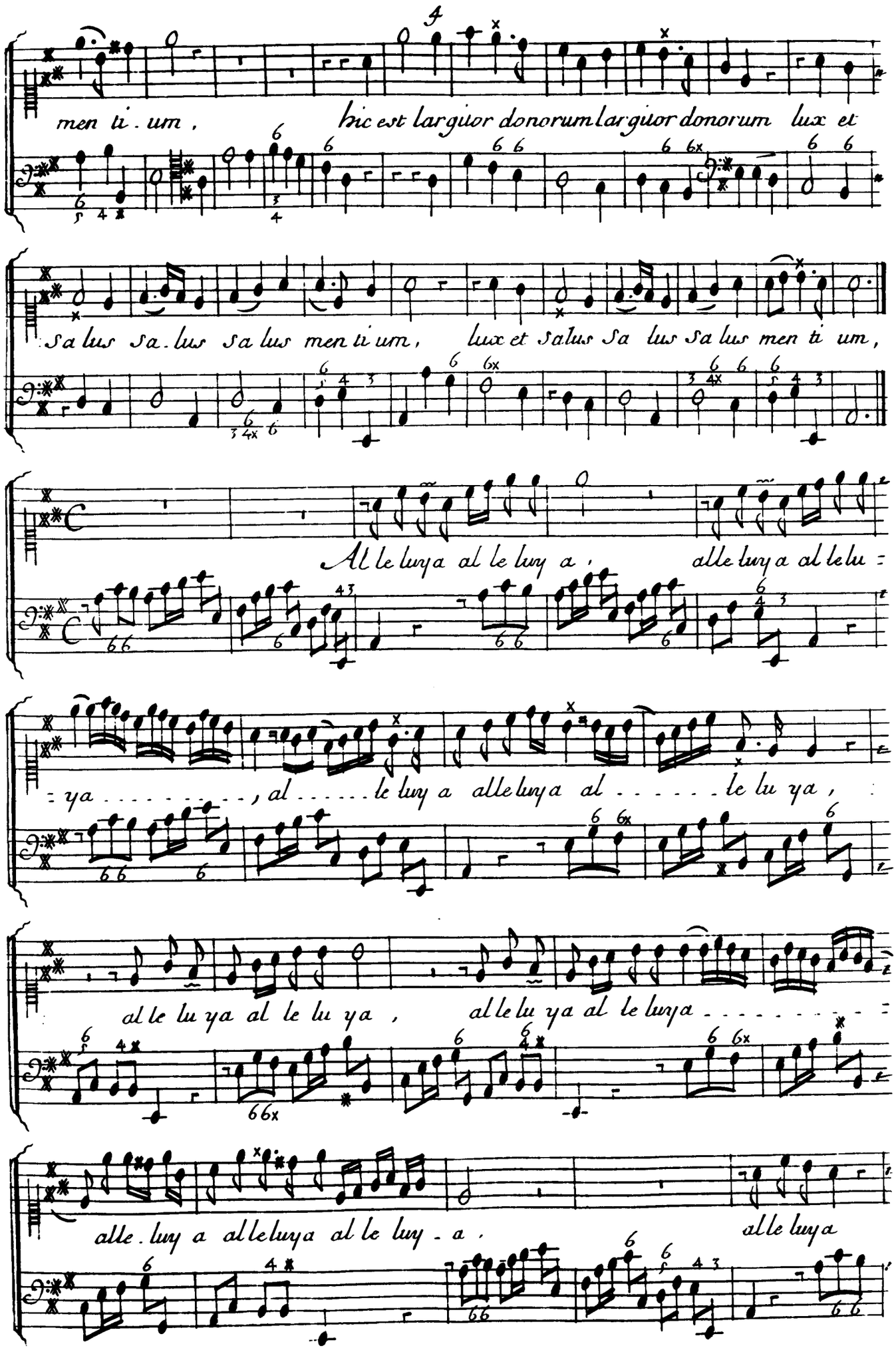
4
men ti . um , hic est largiior donorum largiior donorum lux et
Sa lus Sa . lus Sa lus men ti um , lux et Salus Sa lus Sa lus men ti um ,
Al le luya al le luy a , alle luya al le lu =
= ya . . . . . , al . . . . . le luy a alle luya al . . . . . le lu ya ,
al le lu ya al le lu ya , al le lu ya al le luya . . . . . =
alle . luy a al le luya al le luy . a . alle luya

alle luya al le luya al . . . . . le luya alle luya alle lu ya al lelu :

:ya al . . . . . le luya al le luya al le luya alleluya alleluya ,

Mottet
Pour le S.t Sacrement
a Voix Seule

O Sacrum Conui . ui . :

: um O Sacrum conui ui um In quo christus Su . mitur In quo christus

Su . mi tur , O Sacrum conui ui um In quo christus Su . mi tur . In quo christus

Su . mi tur , Re colitur memo ri . a , memo ri . a Passio . nis Passi :

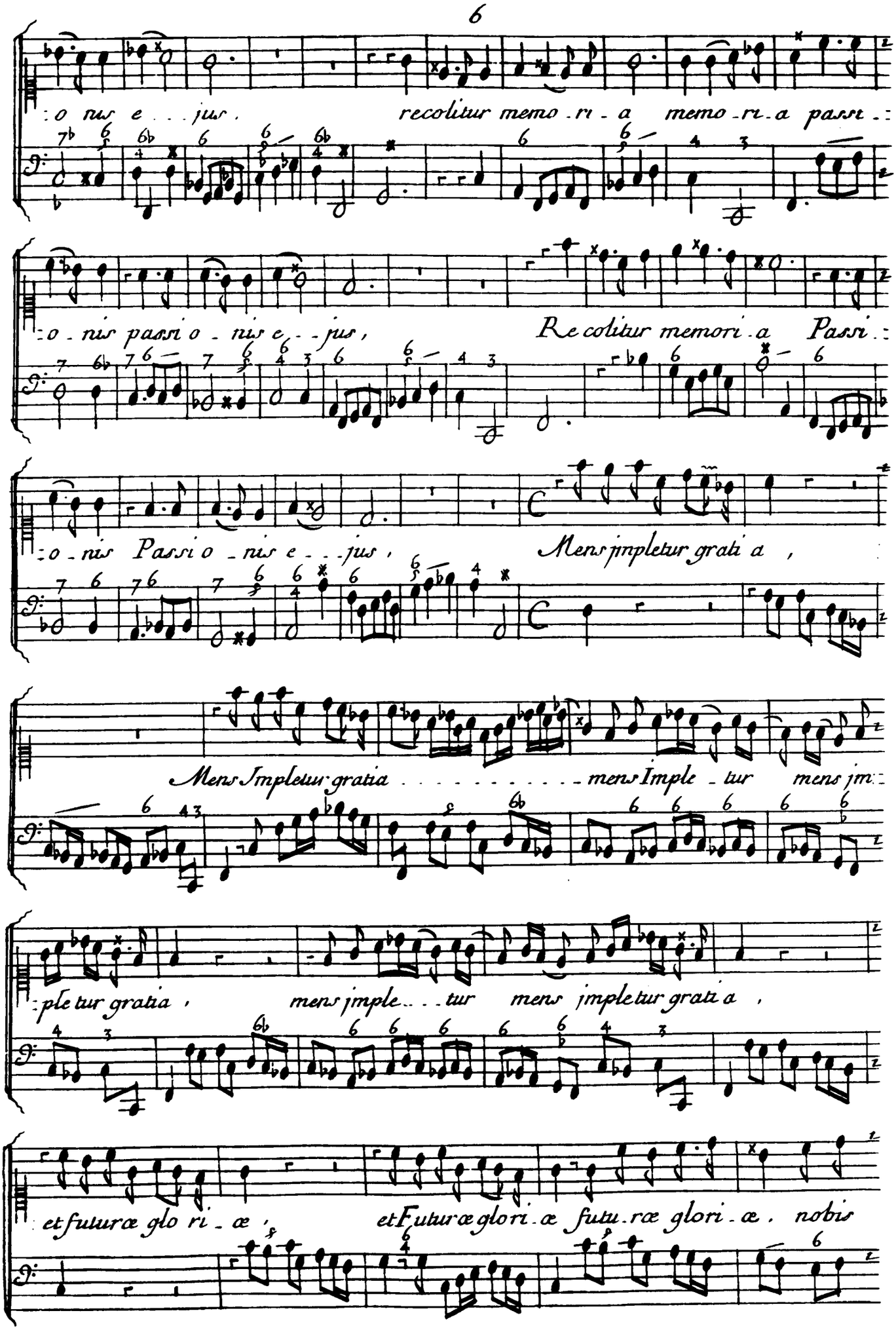
:o nis e . . jus . recolitur memo . ri . a memo . ri . a passi . :
:o . nis passi o . nis e . . jus , Recolitur memori . a Passi . :
:o . nis Passi o . nis e . . jus , Mens jmpletur grati a ,
Mens Jmpletur gratia . . . . . mens Imple . tur mens jm :
: ple tur gratia , mens jmple . . . tur mens jmpletur grati a ,
et futuræ glo ri . æ , et Futuræ glori . æ futu . ræ glori . æ . nobis

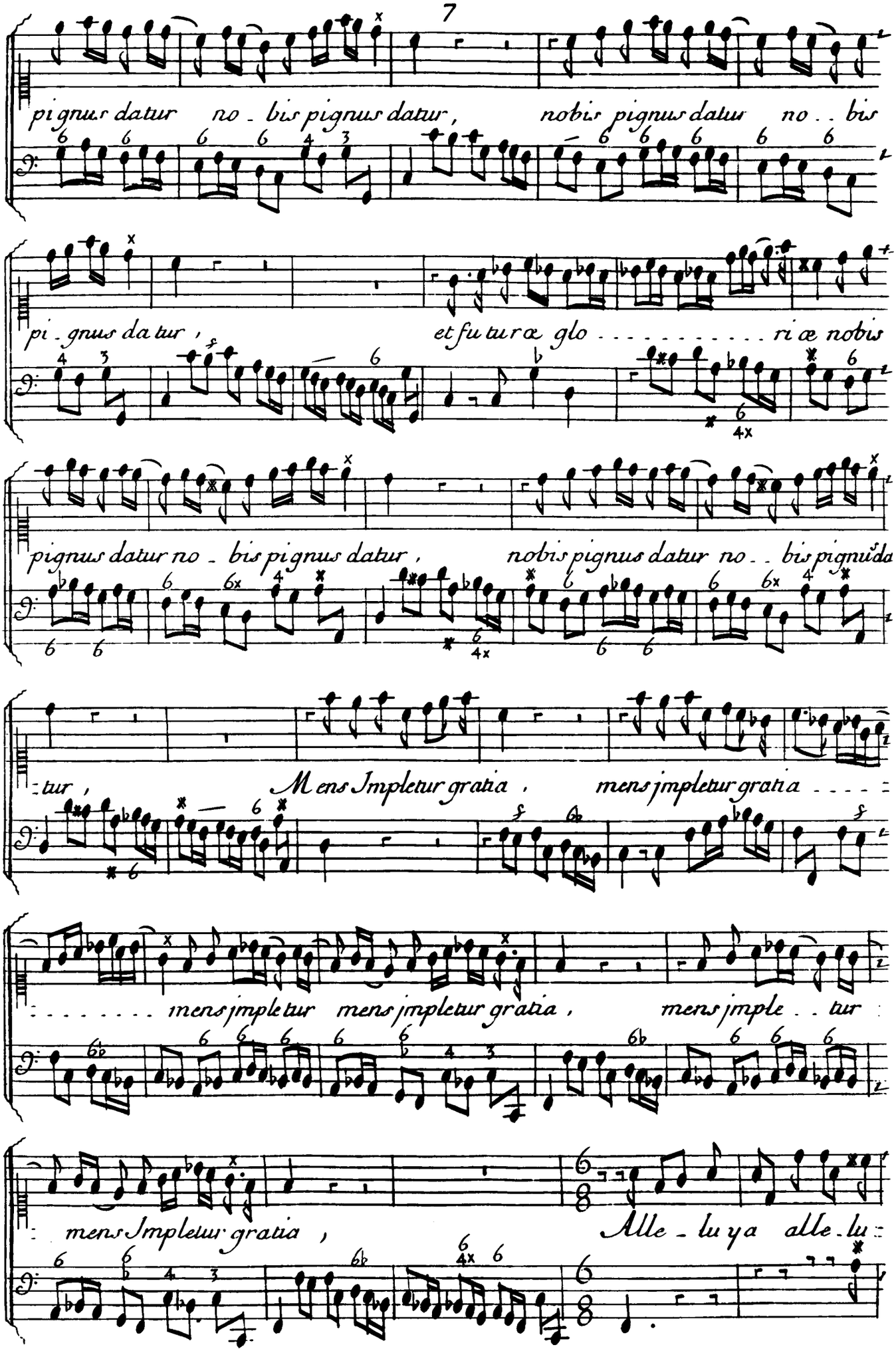
pignus datur no - bis pignus datur, nobis pignus datur no - bis
pi - gnus da tur, et fu tu rœ glo - - - - - - - - - - - ri æ nobis
pignus datur no - bis pignus datur, nobis pignus datur no - bis pignŭda
- tur, Mens Impletur gratia, mens jmpletur gratia - - - -
- - - - - - - - mens jmpletur mens jmpletur gratia, mens jmple - - tur
mens Impletur gratia, Alle - lu ya alle - lu

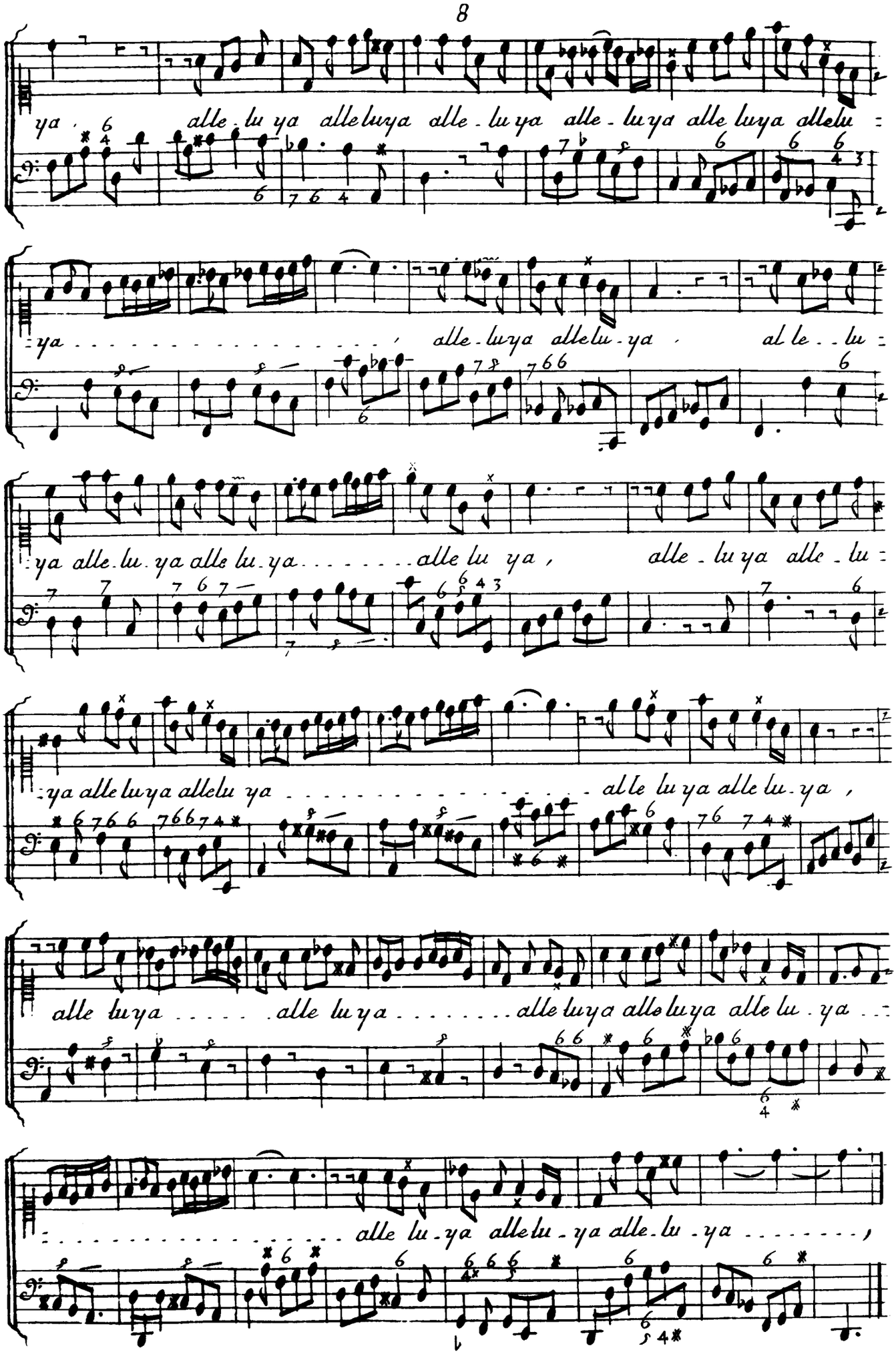
ya alle-lu ya alleluya alle-lu ya alle-luya alle luya allelu
ya alle-luya alleluya al le-lu
ya alle-lu-ya alle lu-ya alle lu ya alle-lu ya alle-lu
ya alleluya allelu ya alle lu ya alle lu-ya
alle luya alle luya alleluya alleluya alle lu-ya
alle lu-ya alleluya alle-lu-ya alle-lu-ya

Mottet
Pour la S.te Vierge

Gayement

Surge Surge Sur . . . :

Basse Continüe

. . . ge Sur . . . ge prope ra propera Soror Sponsa Soror charissi ma jn de li . . . ci . :

: is surge sponsa propera soror soror charissi - ma jn deli - - ci - - is ,

Surge surge Sur . . . . . ge Sur . . . ge prope ra propera soror surge sponsa spon

: sa charissi - ma jn deli . . . . ci - is Surge Sponsa propera Soror soror charissi :

Recitatif

: ma jn deli . . . . ci - - is , Jam hiems transi - it jmber a - bi - it et re - :

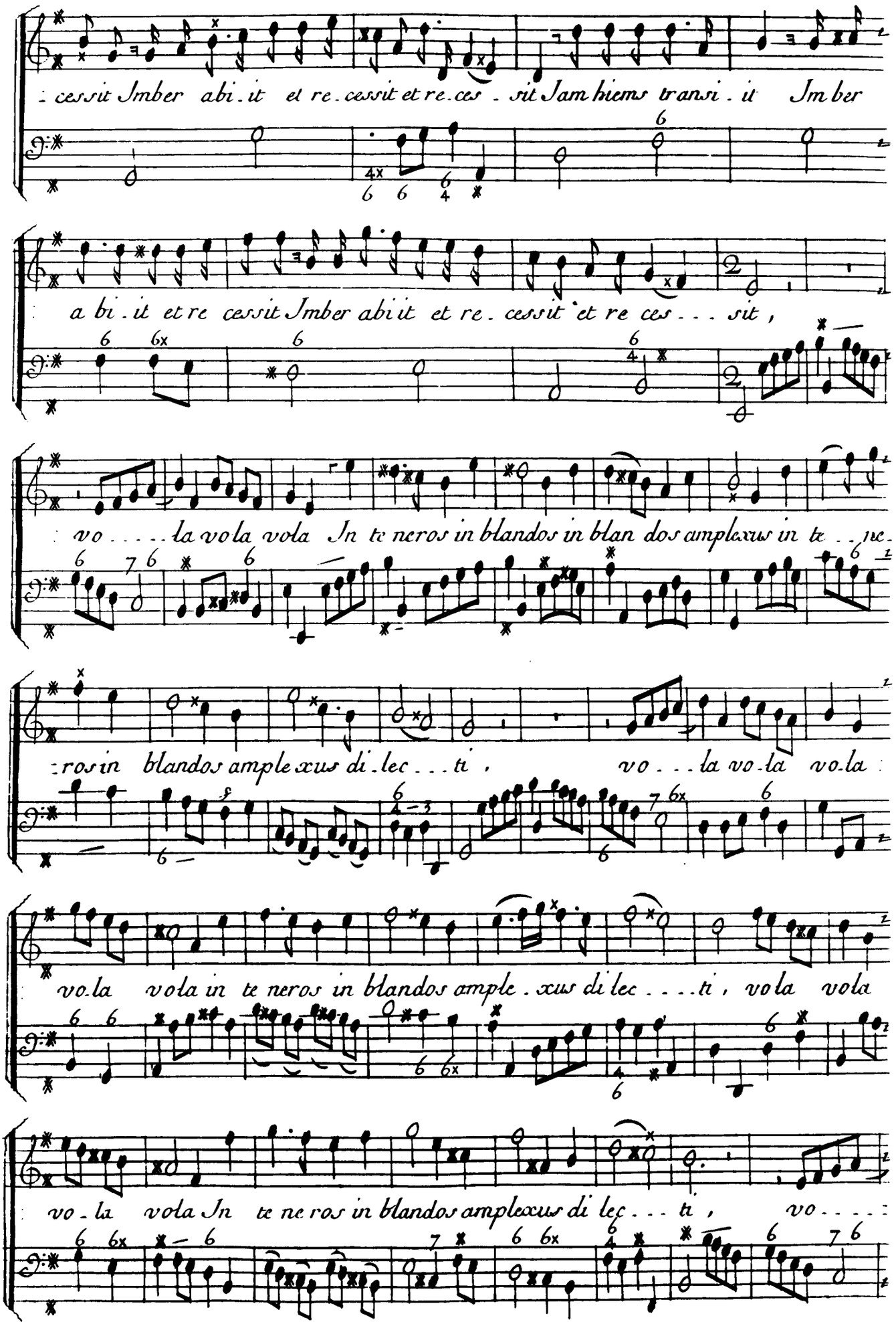
cessit Imber abi.it et re.cessit et re.ces.sit Jam hiems transi.it Imber
a bi.it et re cessit Imber abi it et re.cessit et re ces...sit,
vo.....la vola vola In te neros in blandos in blan dos amplexus in te..re.
:ros in blandos amplexus di.lec...ti, vo...la vo.la vo.la
vo.la vola in te neros in blandos ample.xus di lec....ti, vola vola
vo.la vola In te ne ros in blandos amplexus di lec...ti, vo....

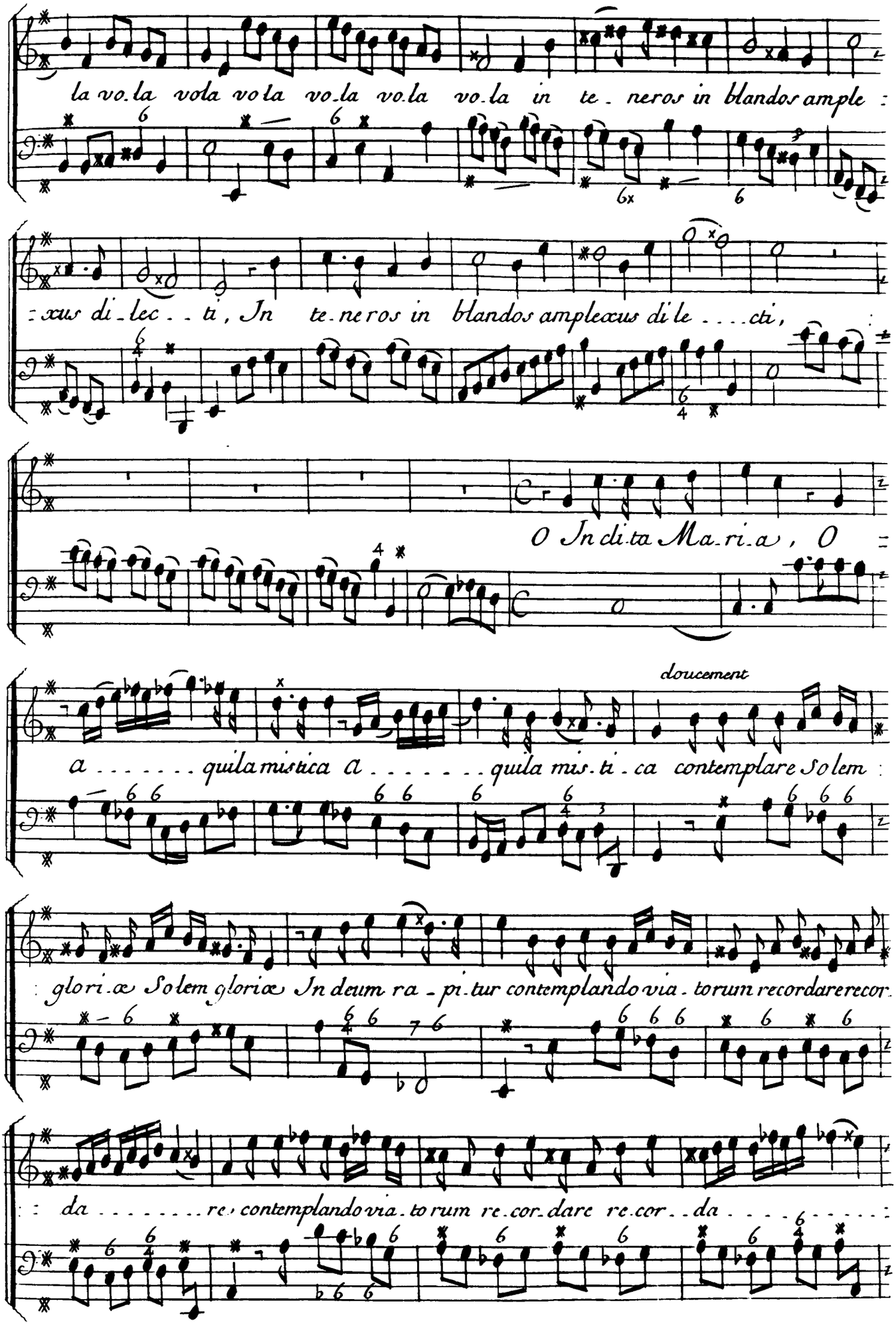
la vo.la vola vo.la vo.la vo.la vo.la in te.neros in blandos ample :
:xus di.lec..ti, In te.neros in blandos amplexus di.le....cti,
O In di.ta Ma.ri.a, O =
doucement
a.....quila mistica a.....quila mis.ti.ca contemplare Solem :
: glori.æ Solem gloriæ In deum ra.pi.tur contemplando via.torum recordare recor.
: da.....re contemplando via.to rum re.cor.dare re.cor..da....:

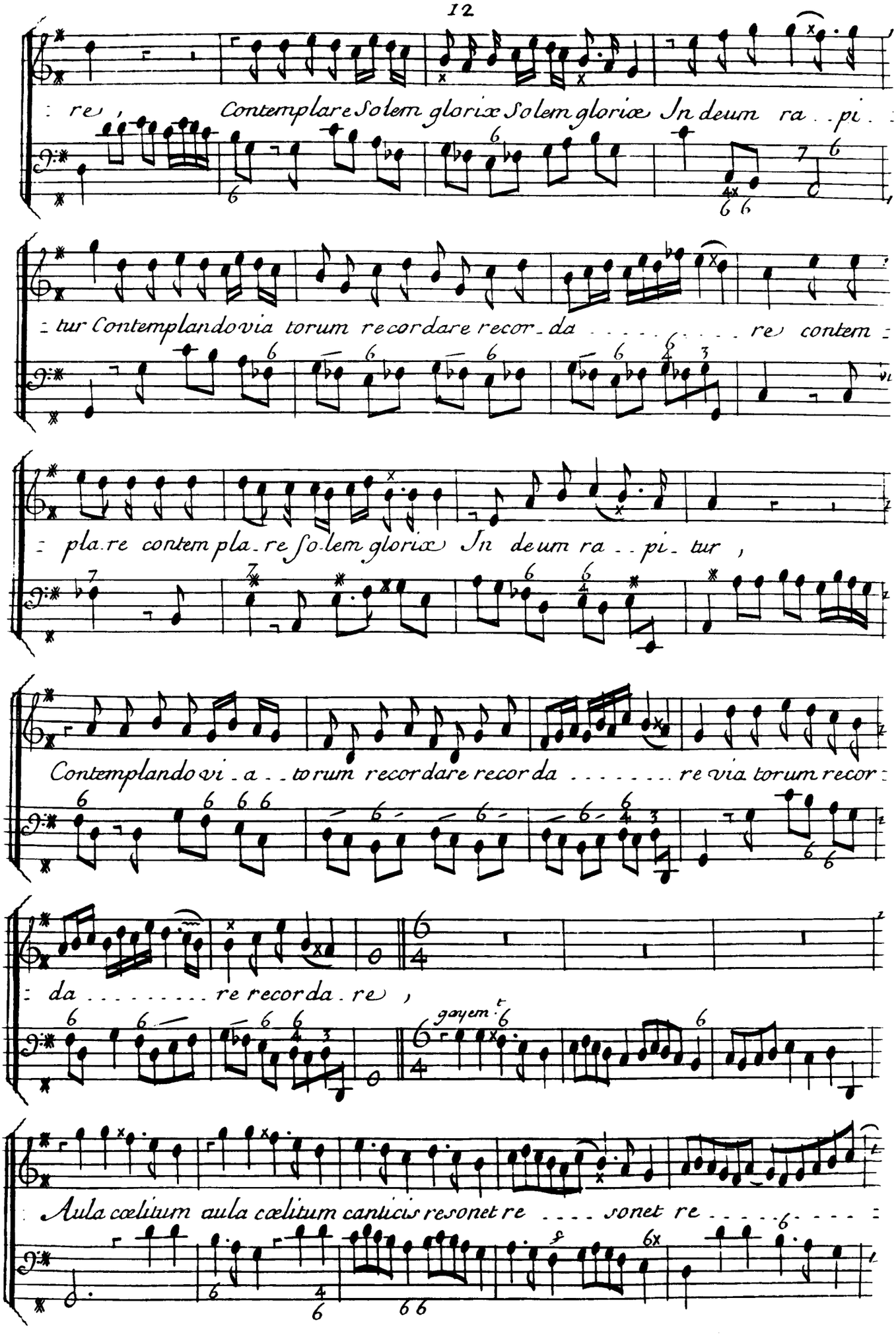
: re , Contemplare Solem gloriæ Solem gloriæ In deum ra . . pi . :
: tur Contemplando via torum recordare recor . da . . . . . re contem :
: pla . re contem pla . re so . lem gloriæ In deum ra . . pi . tur ,
Contemplando vi . a . . torum recordare recor da . . . . . re via torum recor :
: da . . . . . re recor da . re ,
gayem.
Aula cœlitum aula cœlitum canticis resonet re . . . . sonet re . . . . . :

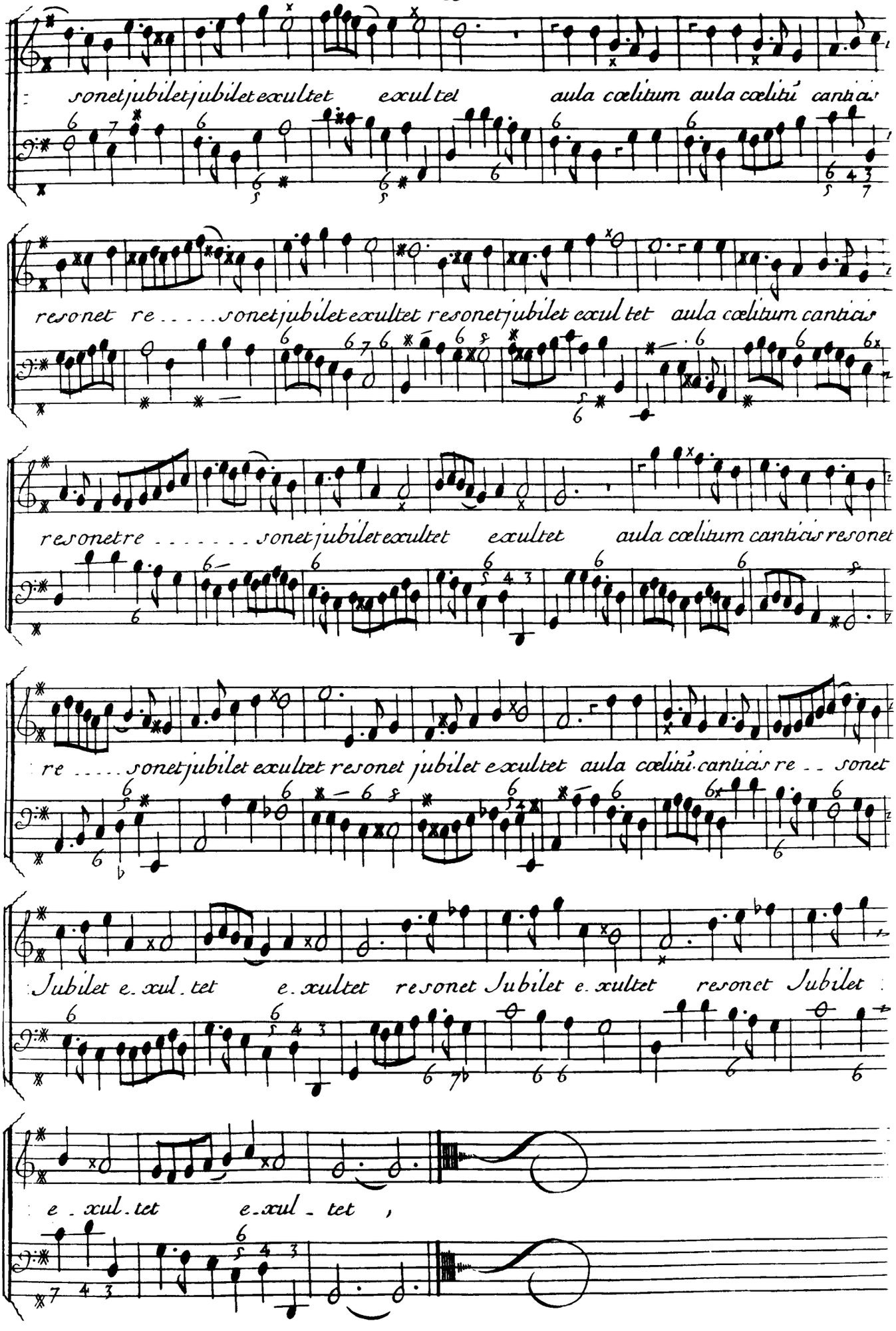
sonet jubilet jubilet exultet exultet aula cœlitum aula cœlitũ cantica
resonet re . . . . . sonet jubilet exultet resonet jubilet exultet aula cœlitum cantica
resonet re . . . . . sonet jubilet exultet exultet aula cœlitum cantica resonet
re . . . . . sonet jubilet exultet resonet jubilet exultet aula cœlitũ cantica re . . sonet
Jubilet e. xul. tet e. xultet resonet Jubilet e. xultet resonet Jubilet
e . xul . tet e . xul _ tet ,

Mottet
Pour le Saint Sacrement
a Voix Seule

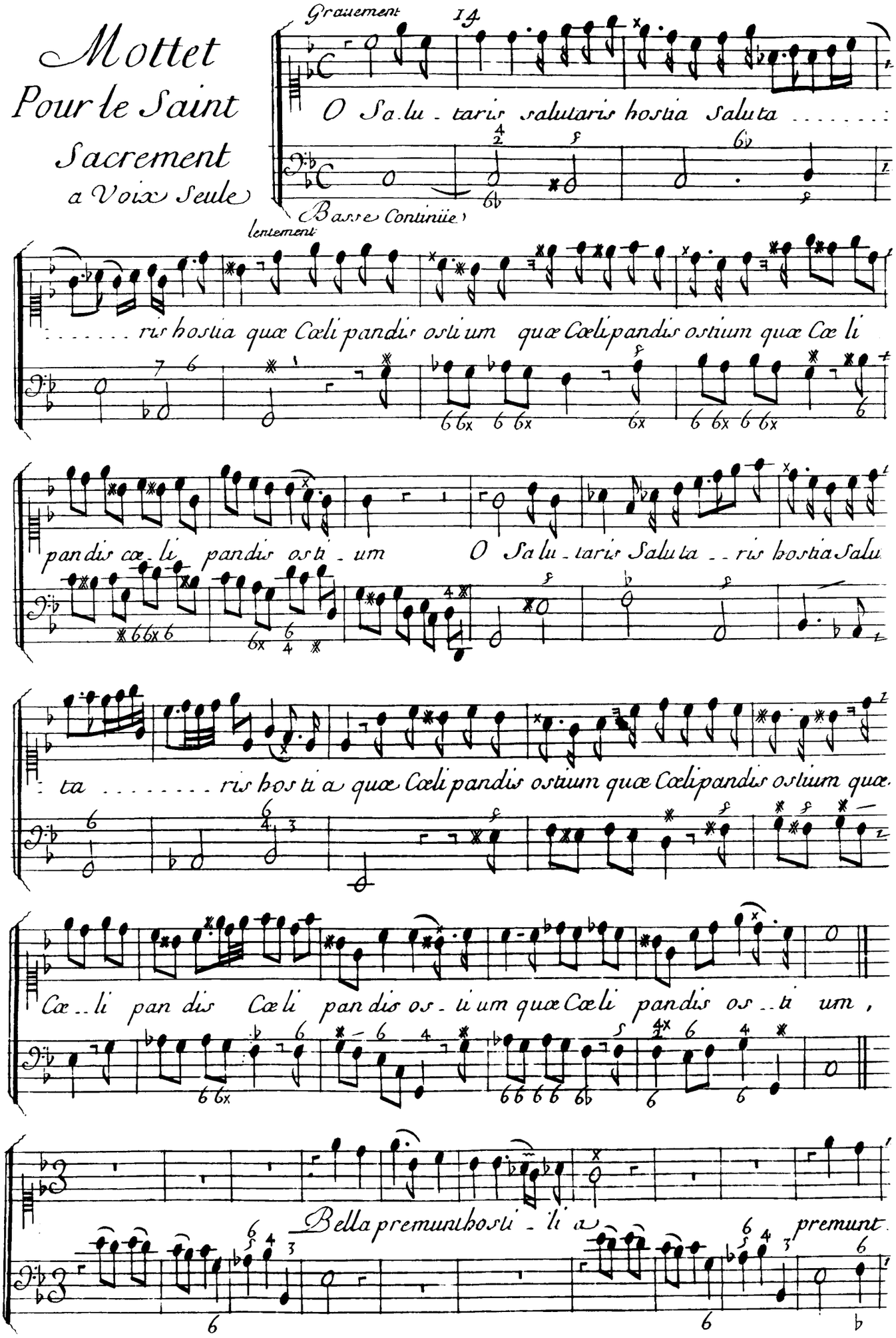

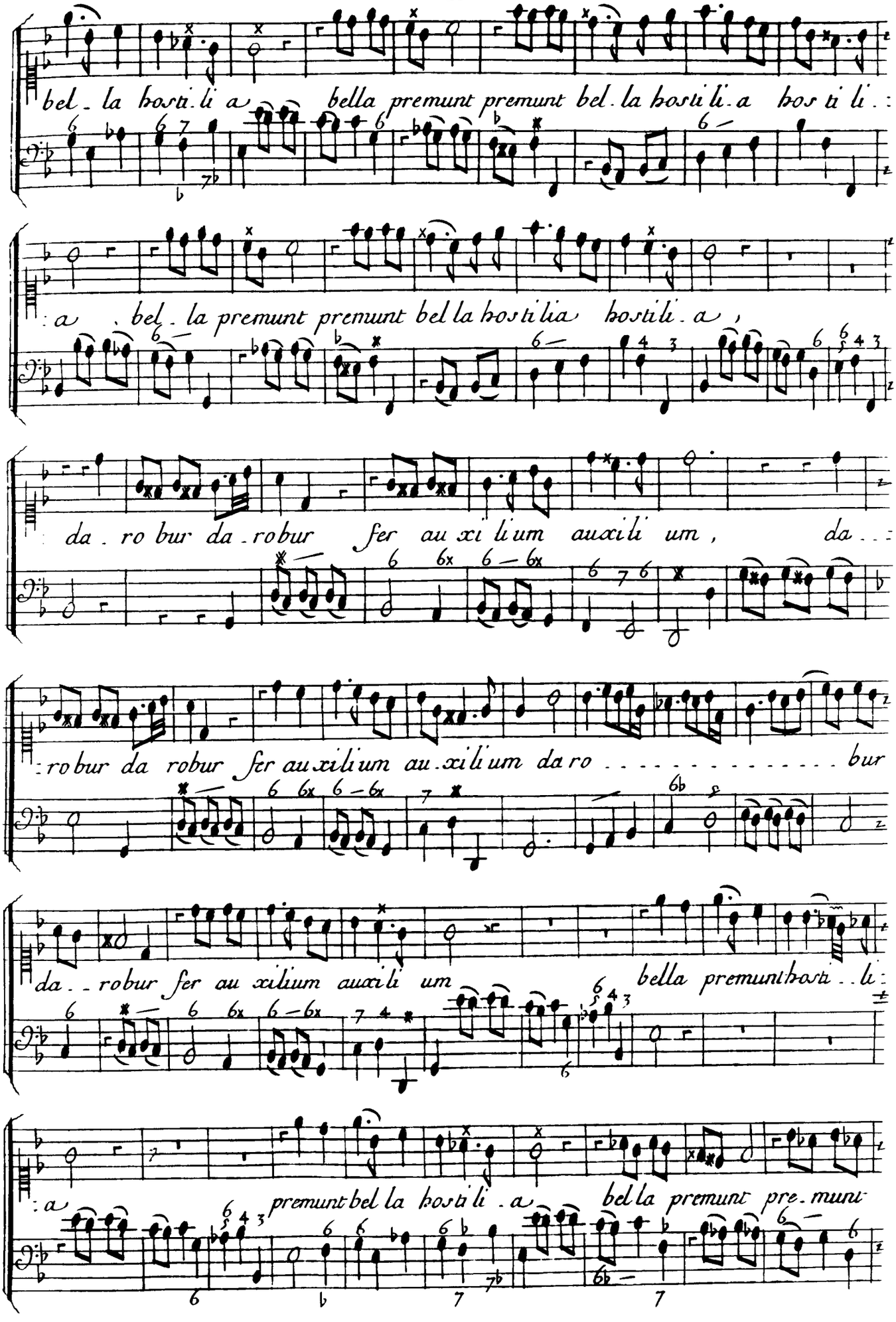
bel. la hosti. li a bella premunt premunt bel. la hosti li. a hos ti li.
a bel. la premunt premunt bel la hostilia hostili. a,
da. ro bur da. robur fer au xi li um auxili um, da
robur da robur fer au xilium au. xili um da ro bur
da. robur fer au xilium auxili um bella premunthosti. li
a premunt bel la hosti li. a bel la premunt pre. muni

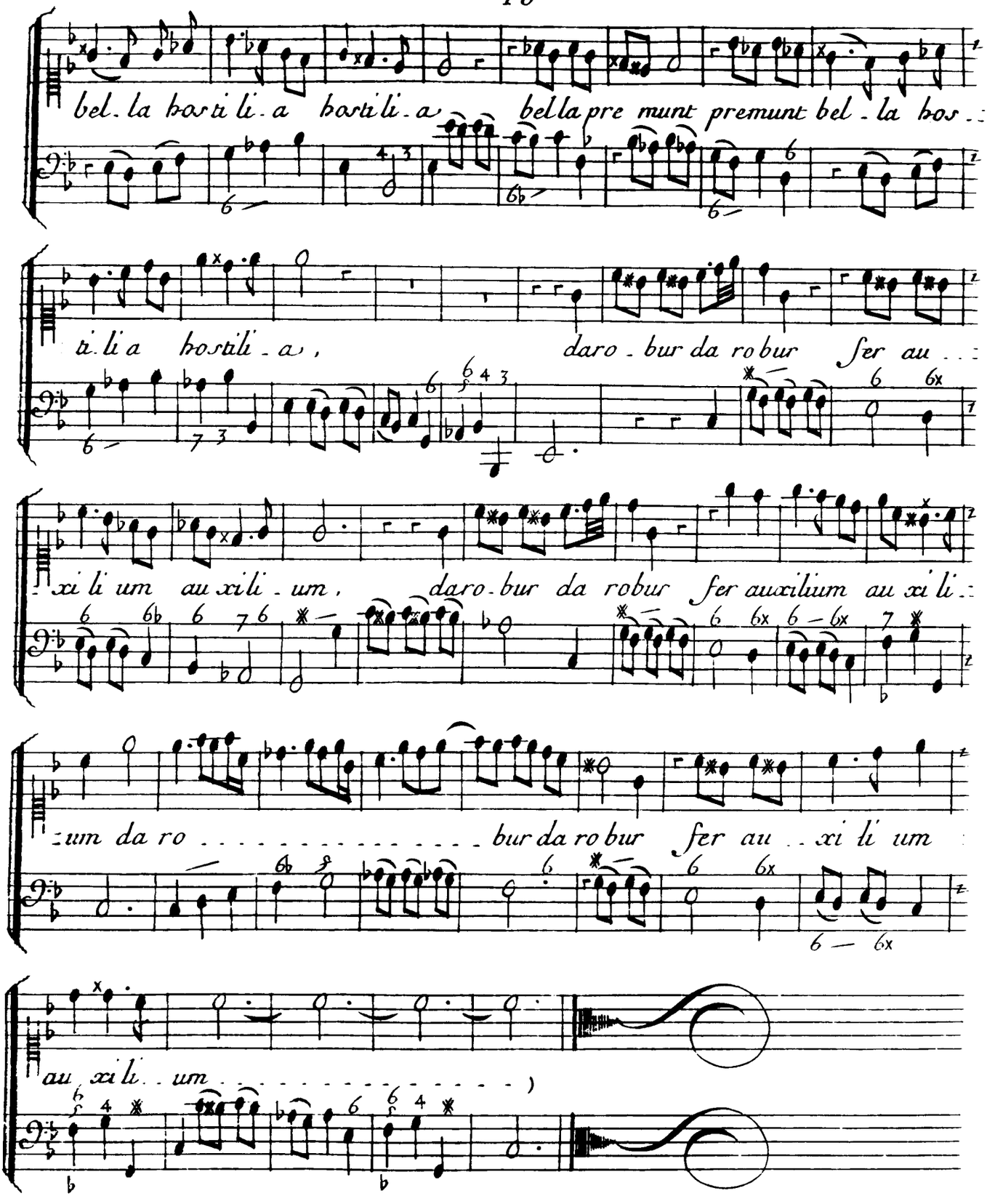
bel. la hostili. a hostili. a bella pre munt premunt bel. la hos..
ti. li a hostili. a, daro. bur da ro bur fer au..
xi li um au xili. um, daro. bur da robur fer auxilium au xi li..
um da ro . . . . . bur da ro bur fer au . . xi li um
au xi li . . um . . . . .)

Mottet

Pour S.te Elisabet

a Voix Seule

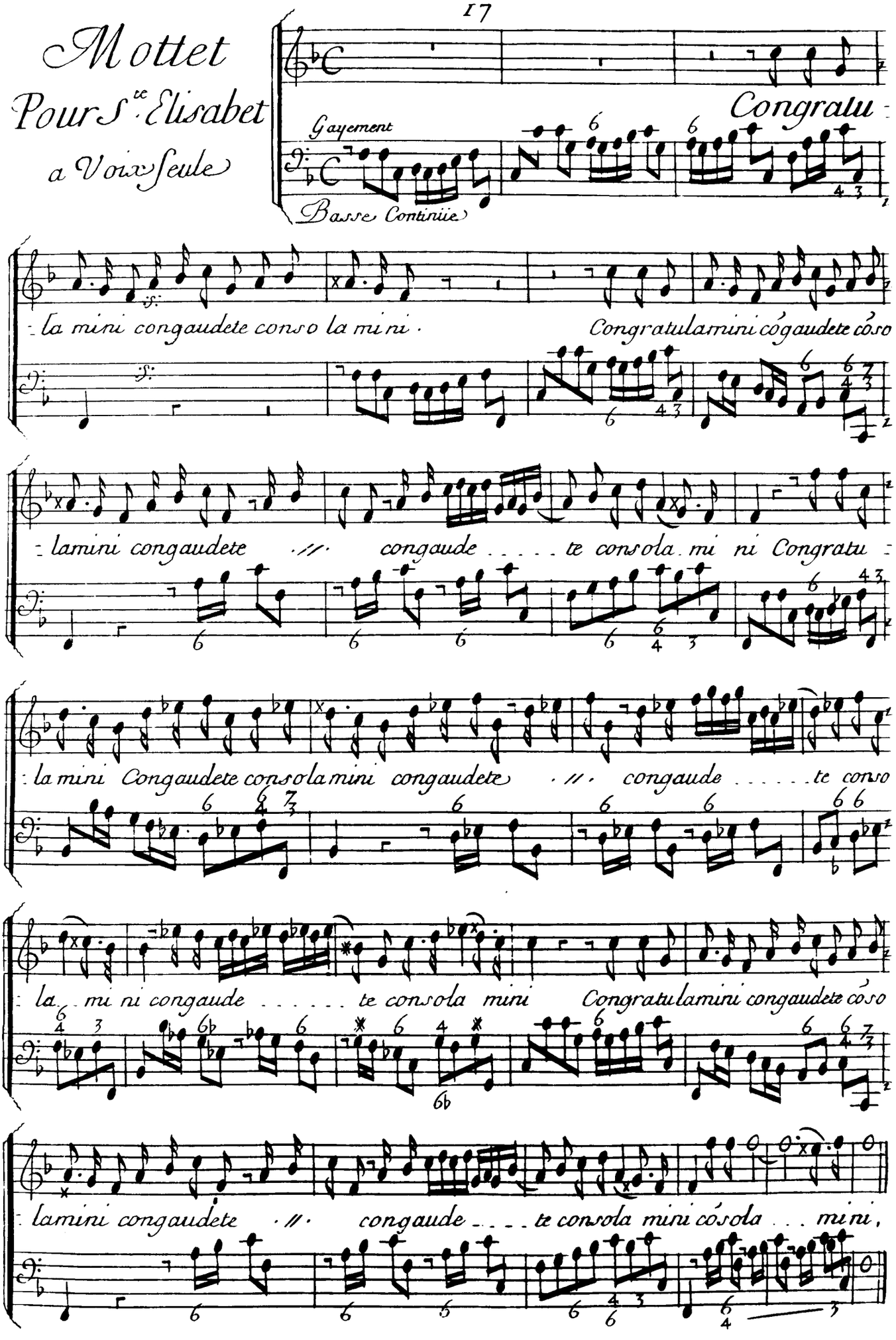

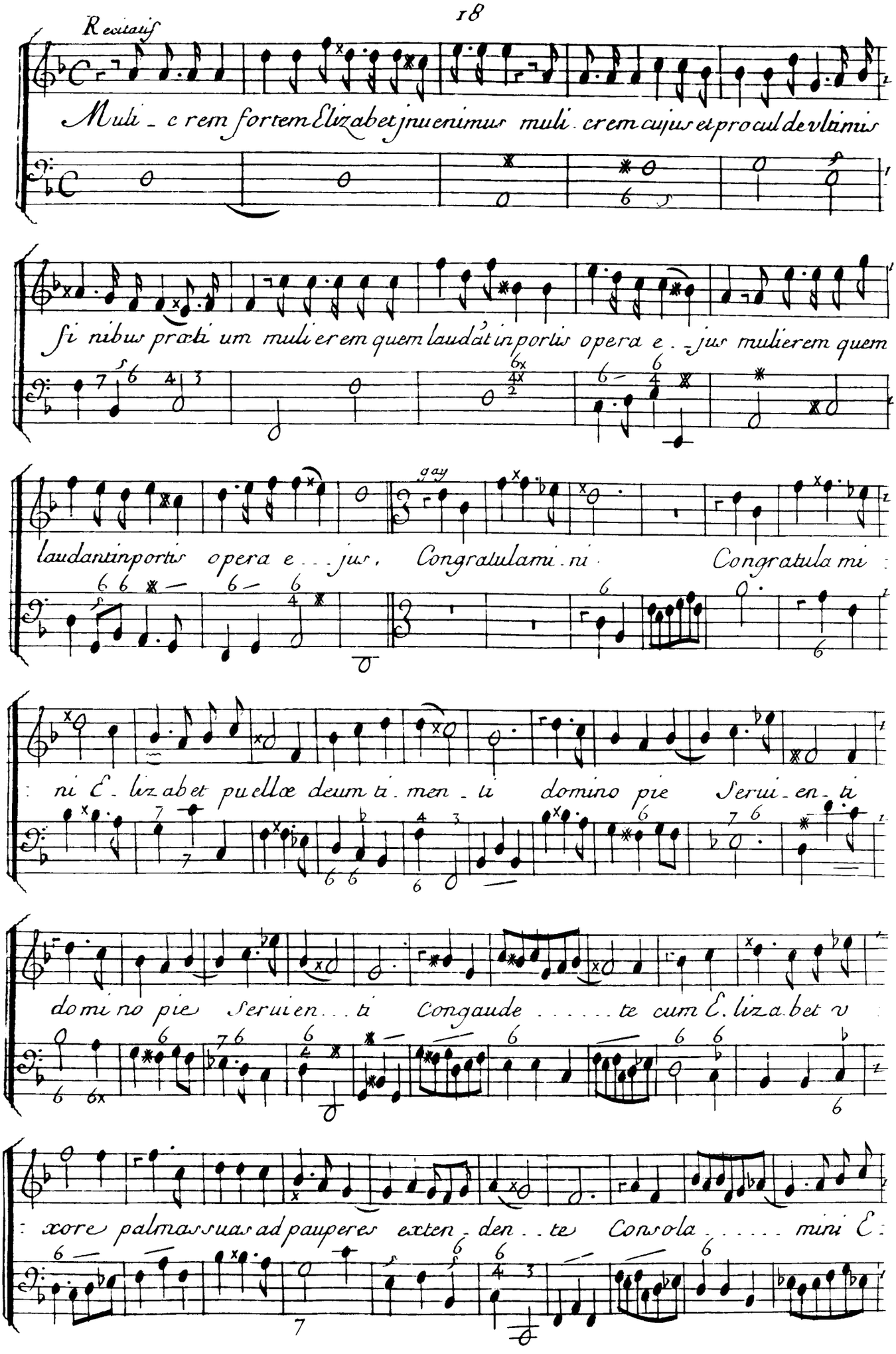
Recitatif
Muli_c rem fortem Elizabet jnuenimus muli. crem cujus et procul de vtimus
Si nibus praeti um muli erem quem laudat in portis opera e_jus mulierem quem
gay
laudant in portis opera e_jus, Congratulami. ni Congratula mi
: ni E_liz abet puellae deum ti. men_ti domino pie Serui_en_ti
domi no pie Seruien_ti Congaude . . . . . te cum E. liza bet v
: xore palmas suas ad pauperes exten_den_te Consola . . . . . mini E:

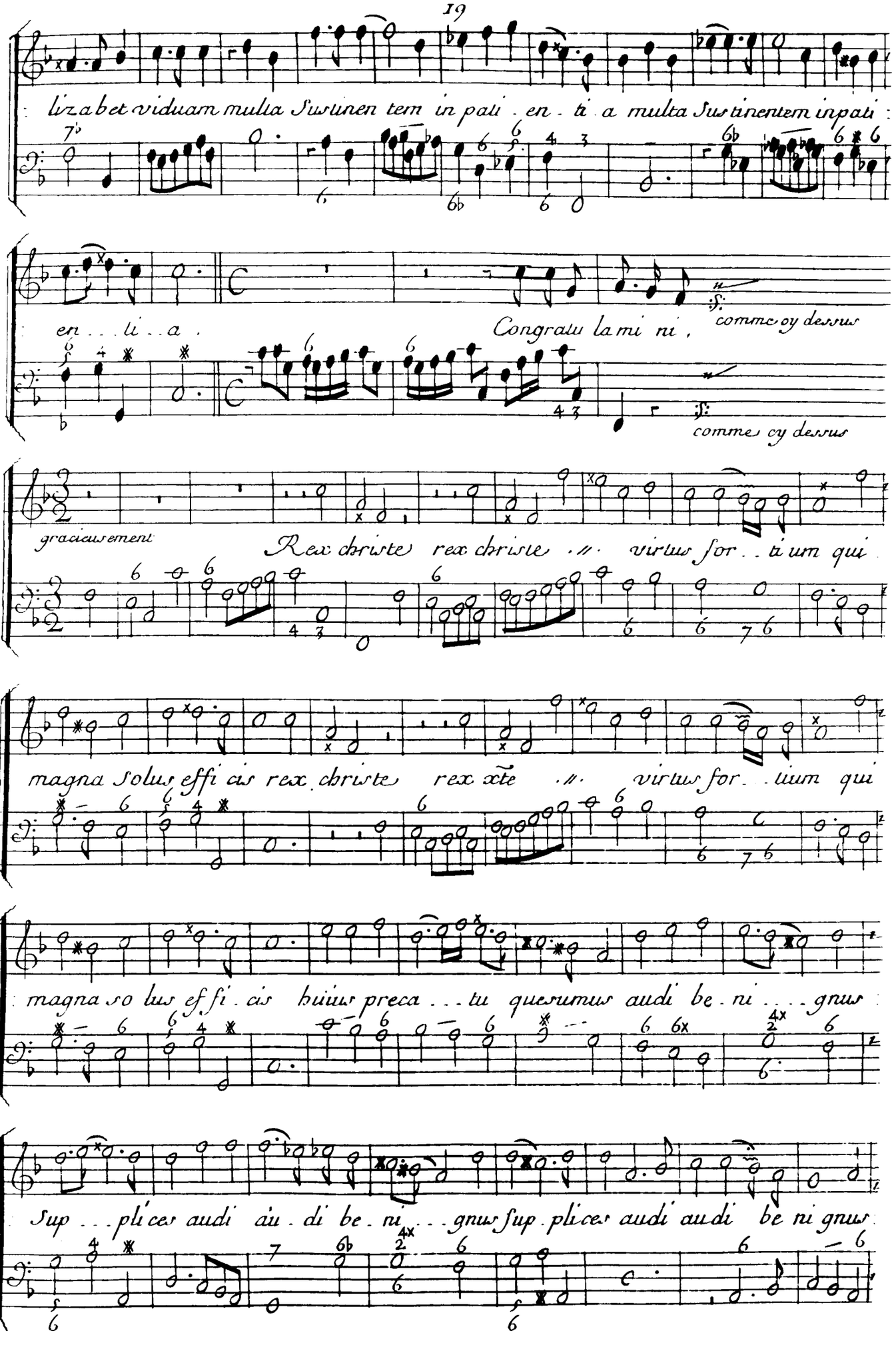
liz a bet viduam multa Sustinen tem in pati . en . ti . a multa Sustinentem inpati
en . . li . . a .
Congratu la mi ni ,
comme cy dessus
comme cy dessus
gracieusement
Rex christe rex christe . // . virtus for . . ti um qui
magna Solus effi cis rex christe rex xte . // . virtus for . . tium qui
magna so lus ef fi . cis huius preca . . . tu quesumus audi be . ni . . . . gnus
Sup . . . pli ces audi au . di be . ni . . . . gnus sup . plices audi audi be ni gnus

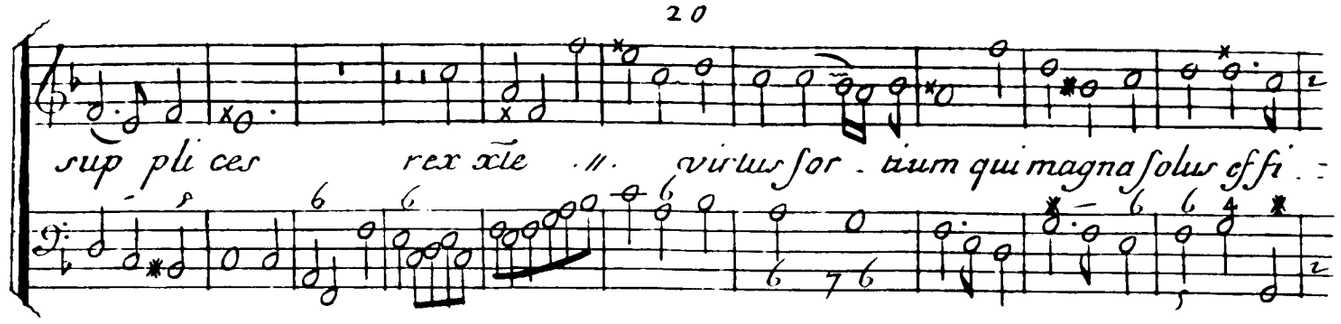

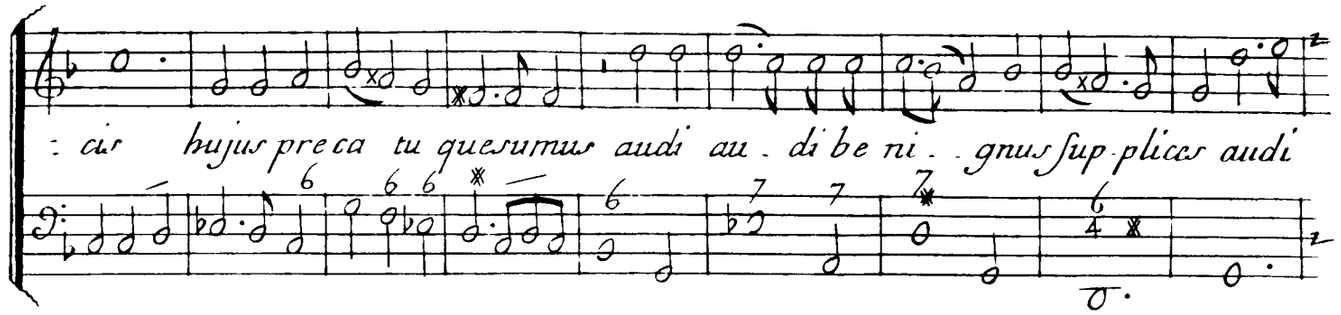

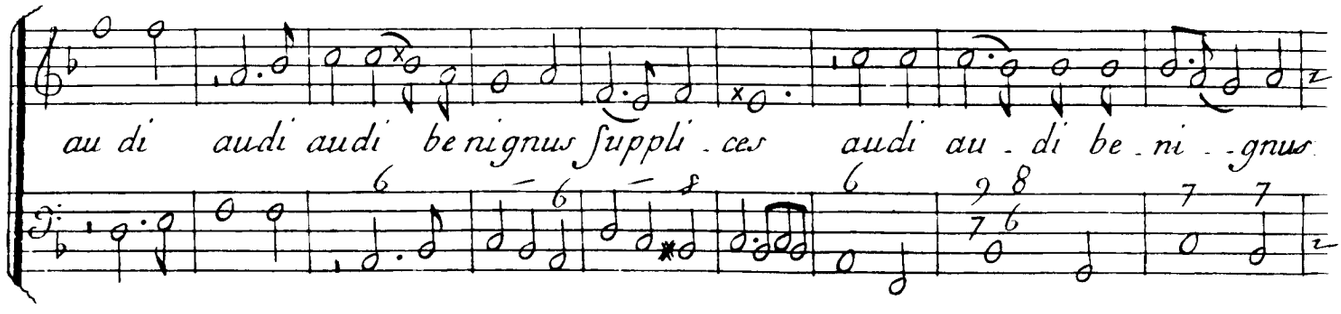

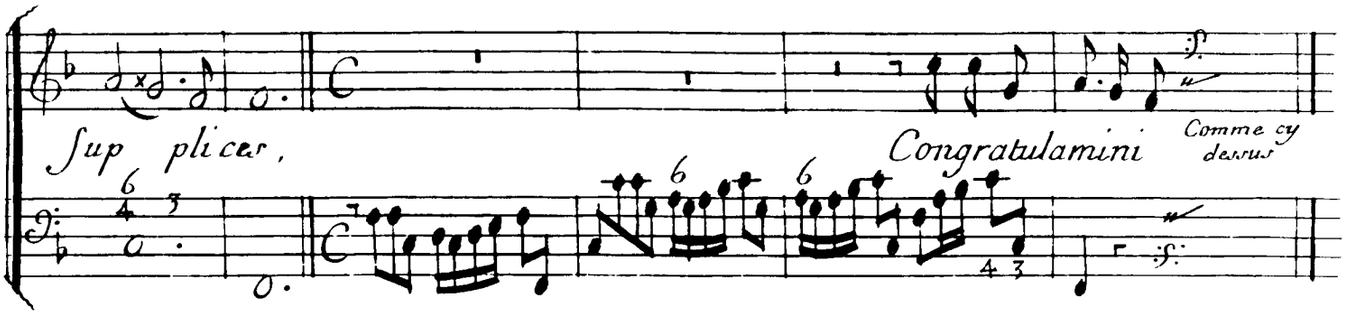

Mottet
Pour S.t Joseph
a Voix Seule

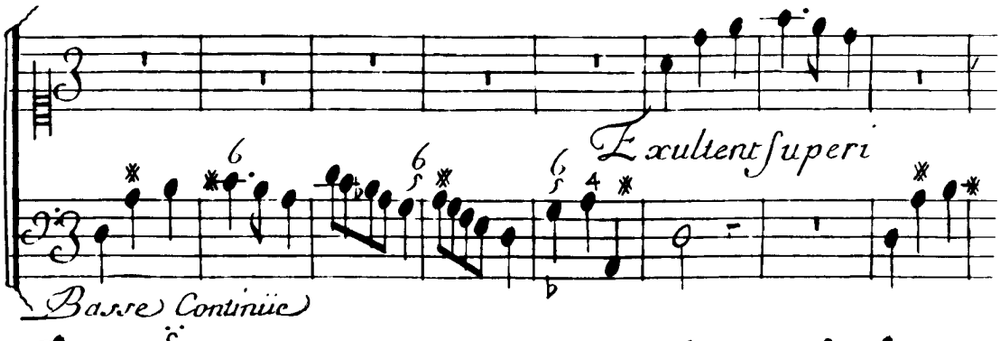

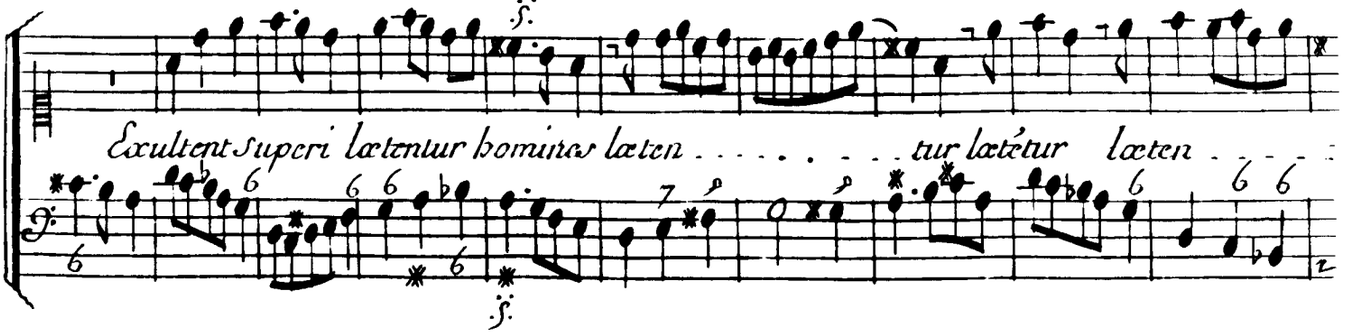

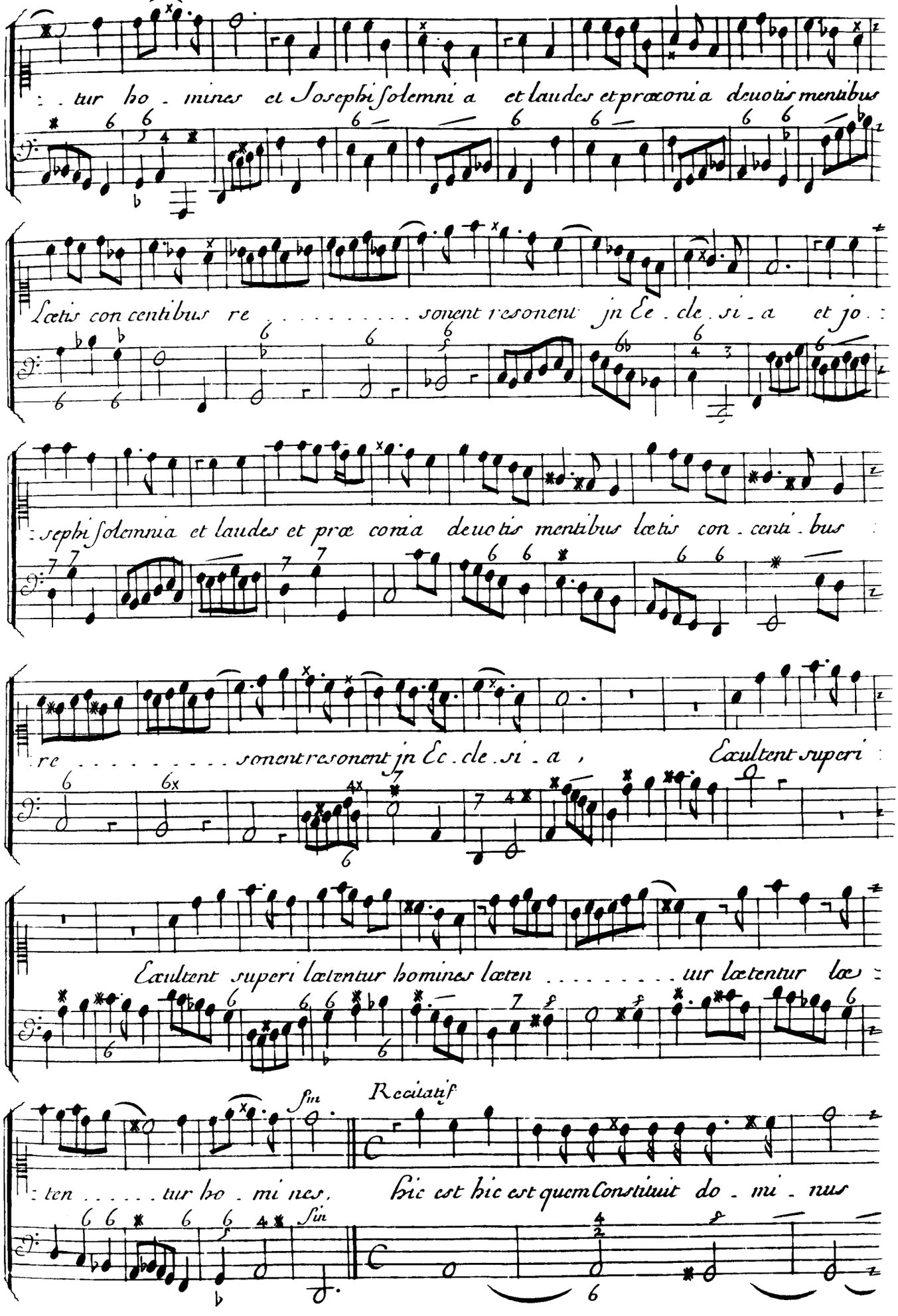
tur ho - mines et Josephi solemnia et laudes et præconia devotis mentibus
lætis concentibus re . . . . . sonent resonent in Ec - cle - si - a et jo
sephi solemnia et laudes et præconia devotis mentibus lætis con - centi - bus
re . . . . . sonent resonent in Ec - cle - si - a , Exultent superi
Exultent superi lætentur homines læten . . . . . tur lætentur læ
ten . . . . . tur ho - mines.
Recitatif
hic est hic est quem Constituit do - mi - nus

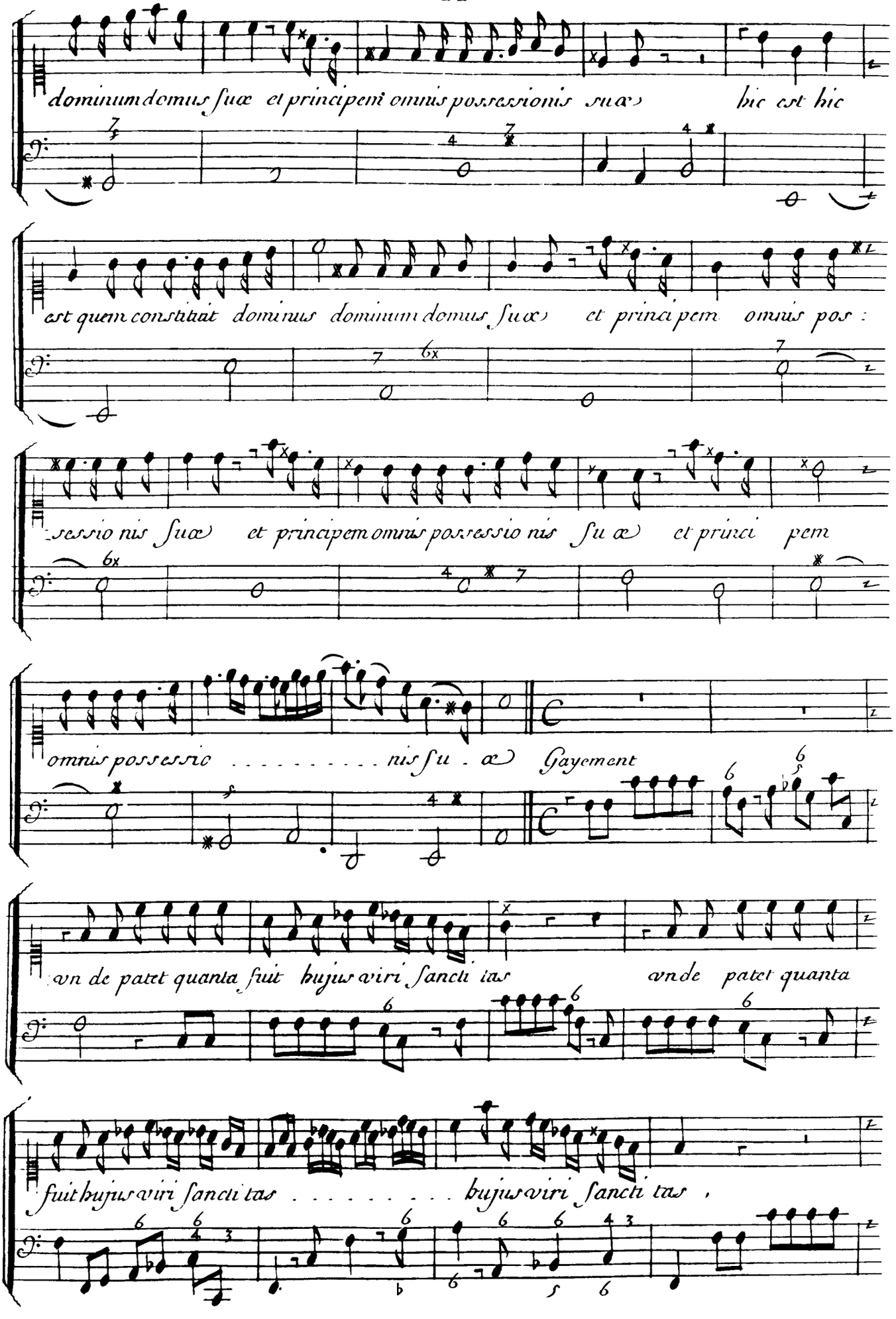
dominum domus ſuæ et principem omnis poſſeſſionis ſuæ hic eſt hic
eſt quem conſtituit dominus dominum domus ſuæ et principem omnis poſ :
ſeſſio nis ſuæ et principem omnis poſſeſſio nis ſu æ et princi pem
omnis poſſeſſio . . . . . nis ſu . æ Gayement
vn de patet quanta fuit hujus viri ſancti tas vnde patet quanta
fuit hujus viri ſancti tas . . . . . hujus viri ſancti tas ,

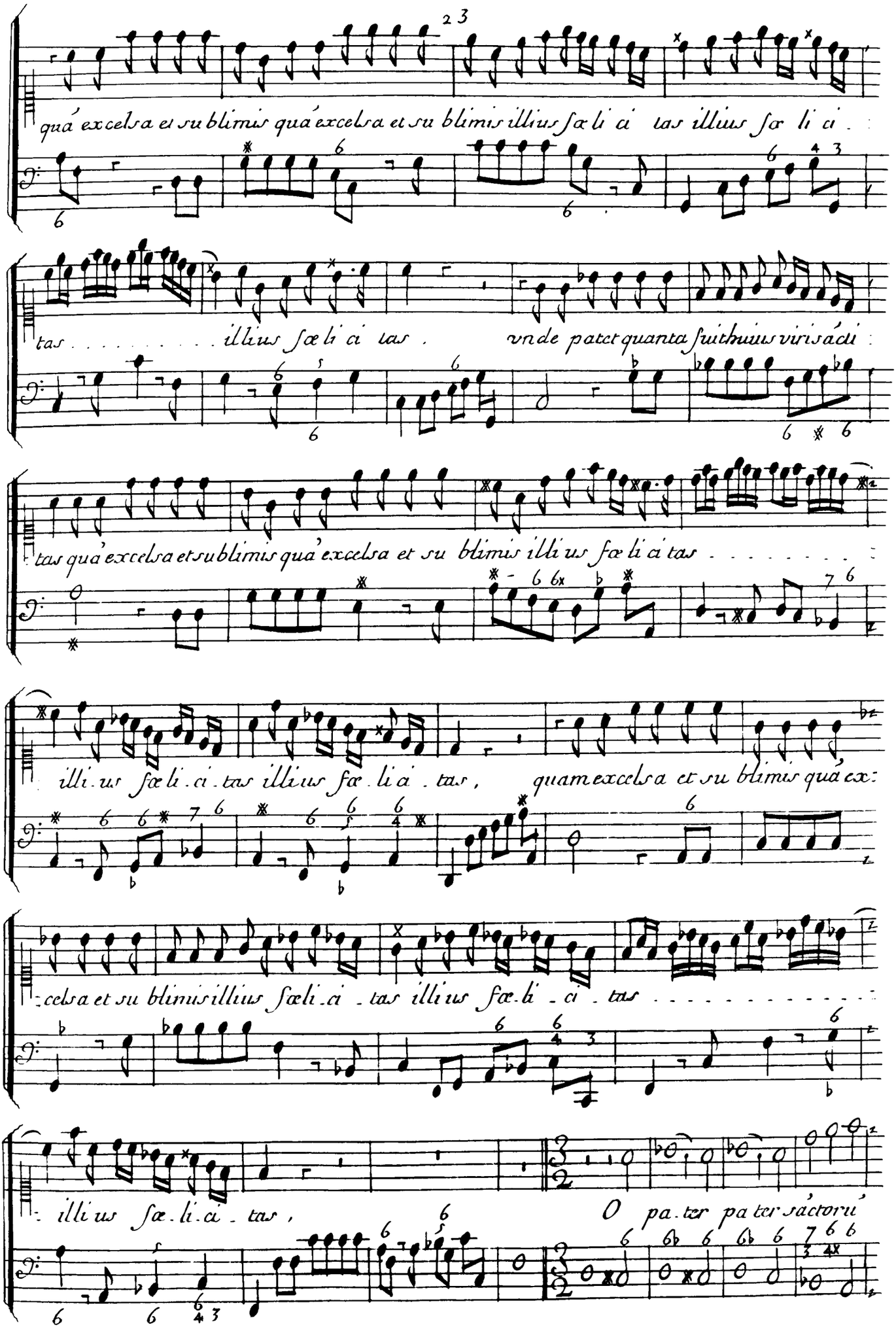
quá excelsa et sublimis quá excelsa et sublimis illius sæli ci tas illius sæ li ci
tas illius sæli ci tas unde patet quanta fuithuius virisádi
tas quá excelsa et sublimis quá excelsa et sublimis illius sæ li ci tas
illius sæli ci tas illius sæ li ci tas, quam excelsa et sublimis quá ex
celsa et sublimis illius sæli ci tas illius sæ li ci tas
illius sæ li ci tas, O pa ter pa ter sáctorú

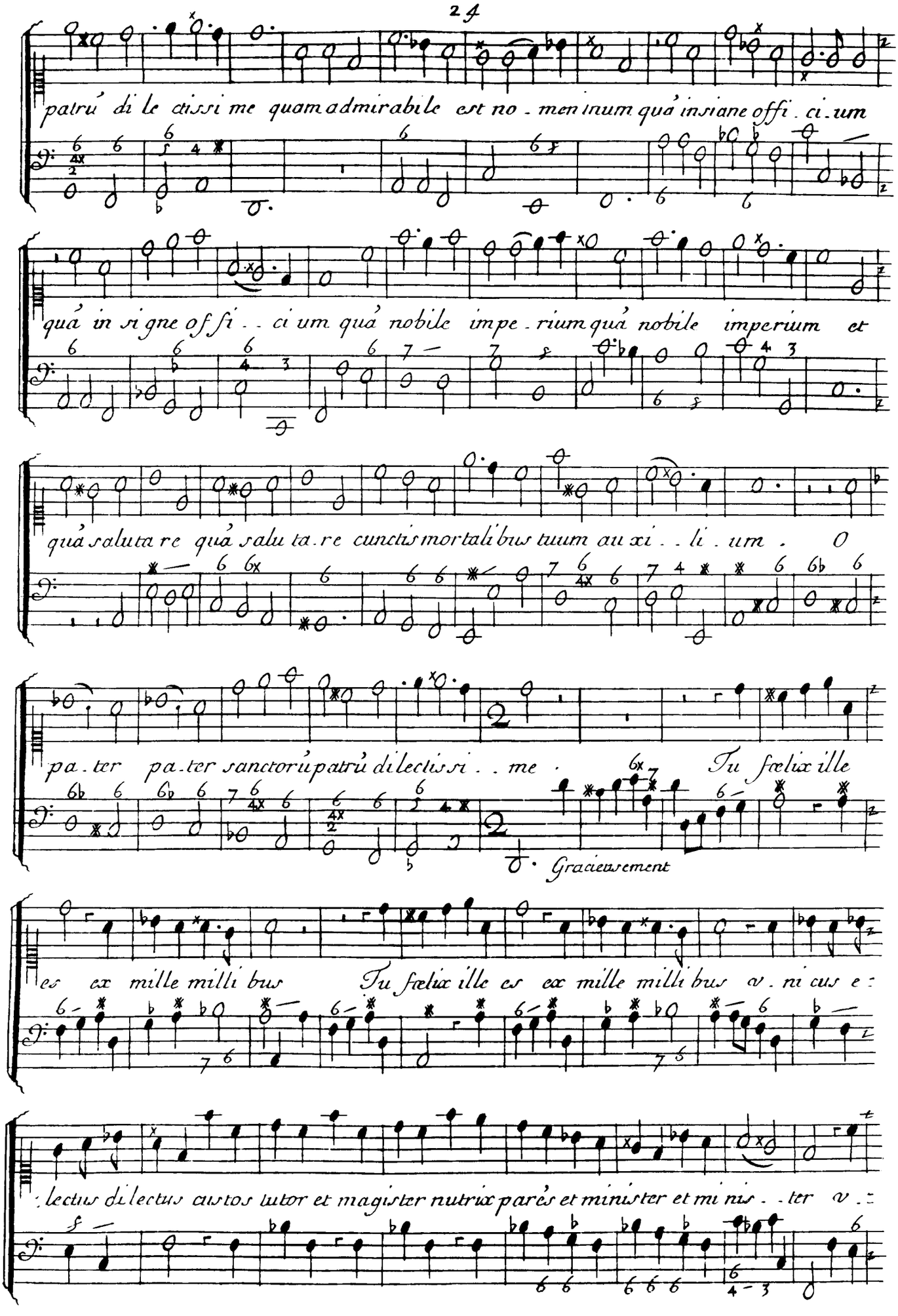
patrú di le ctissi me quam admirabile est no - men inum quá insiane offi - ci - um
quá in si gne offi - - ci um quá nobile impe - rium quá nobile imperium et
quá saluta re quá salu ta - re cunctis mortali bus tuum au xi - - li - um . O
pa - ter pa - ter sanctorú patrú di lectis si - - me . Tu fœlix ille
Gracieusement
es ex mille milli bus Tu fœlix ille es ex mille milli bus o - ni cus e -
- lectus di lectus custos tutor et magister nutrix parés et minister et mi nis - - ter o -

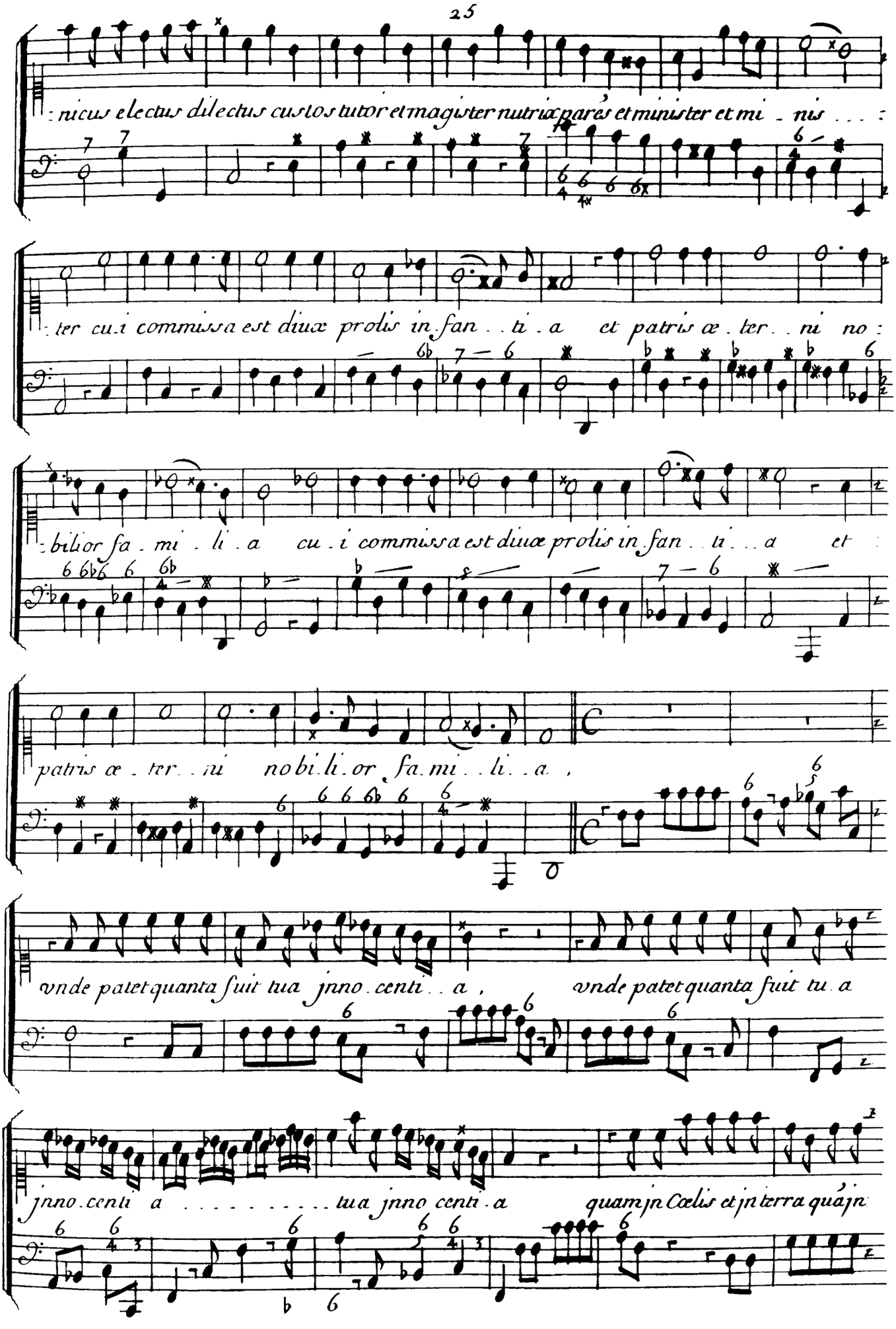
nicus electus dilectus custos tutor et magister nutriæ patris et minister et mi - nis
ter cui commissa est diuæ prolis in fan - ti - a et patris æ - ter - ni no
bilior fa - mi - li - a cui commissa est diuæ prolis in fan - ti - a et
patris æ - ter - ni nobili - or fa - mi - li - a ,
vnde patet quanta fuit tua jnno - centi - a , vnde patet quanta fuit tu - a
jnno - centi - a - - - - - - - - - tua jnno centi - a quam jn Cœlis et jn terra quá jn

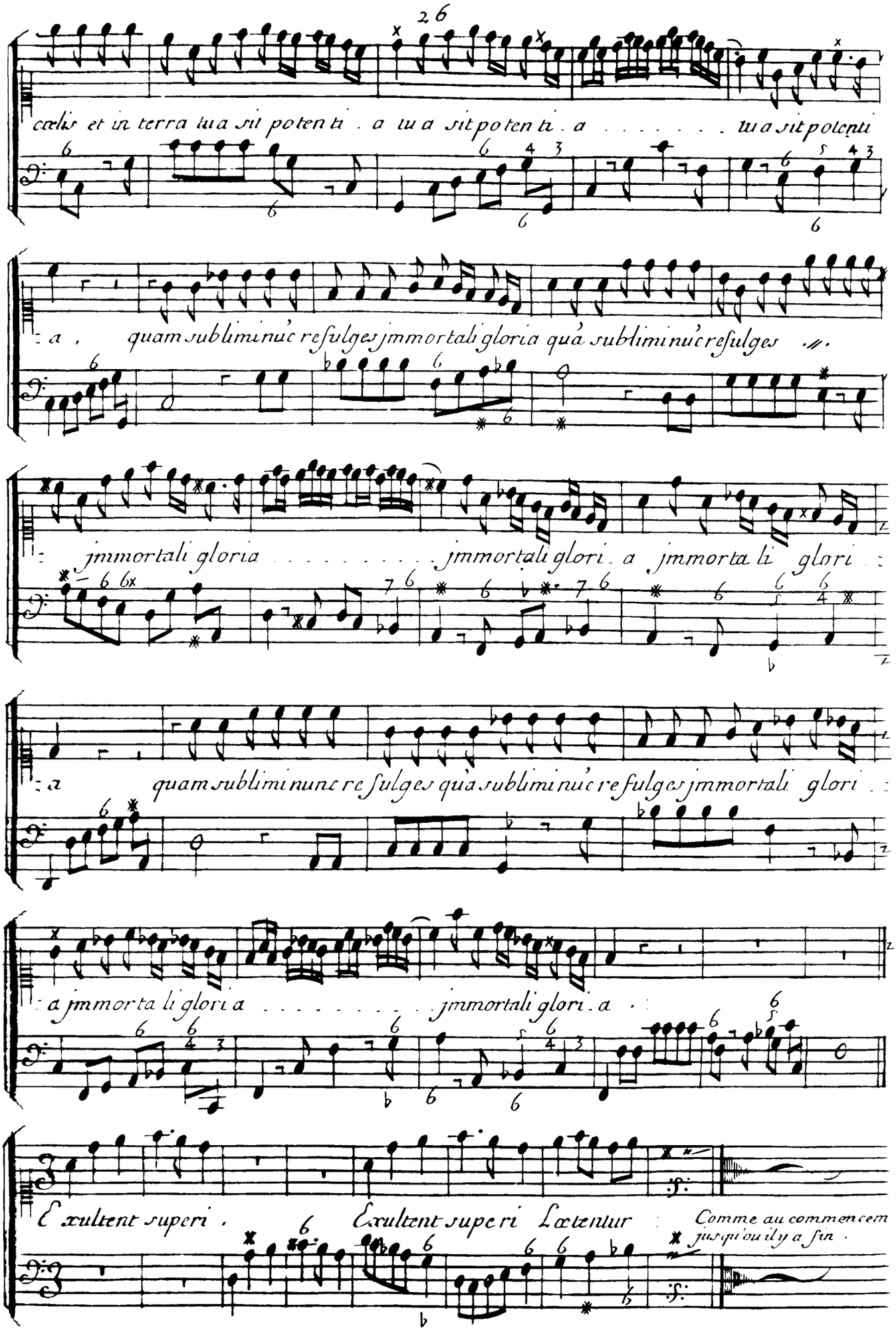
cœlis et in terra tua sit potenti . a tua sit potenti . a . . . . . tua sit potenti
a , quam sublimi nuc refulges jmmortali gloria quà sublimi nuc refulges .
jmmortali gloria . . . . . jmmortali glori . a jmmorta li glori
a quam sublimi nunc refulges quà sublimi nuc refulges jmmortali glori
a jmmorta li gloria . . . . . jmmortali glori . a
Exultent superi . Exultent superi Lœtentur
Comme au commencem
jusqu'ou il y a fin .

Motet

ou Elevation pour le S.t Sacrement a voix Seule

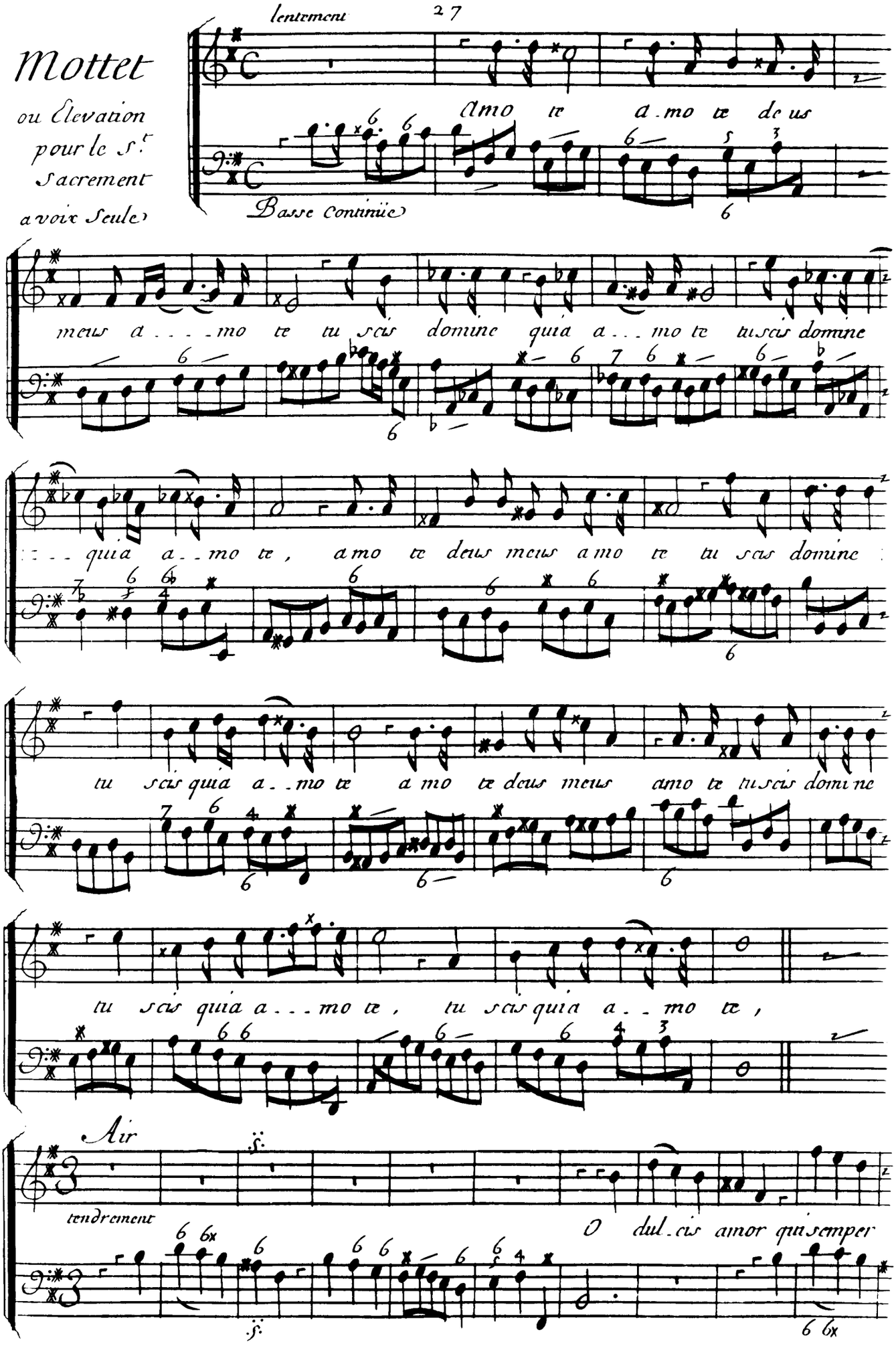

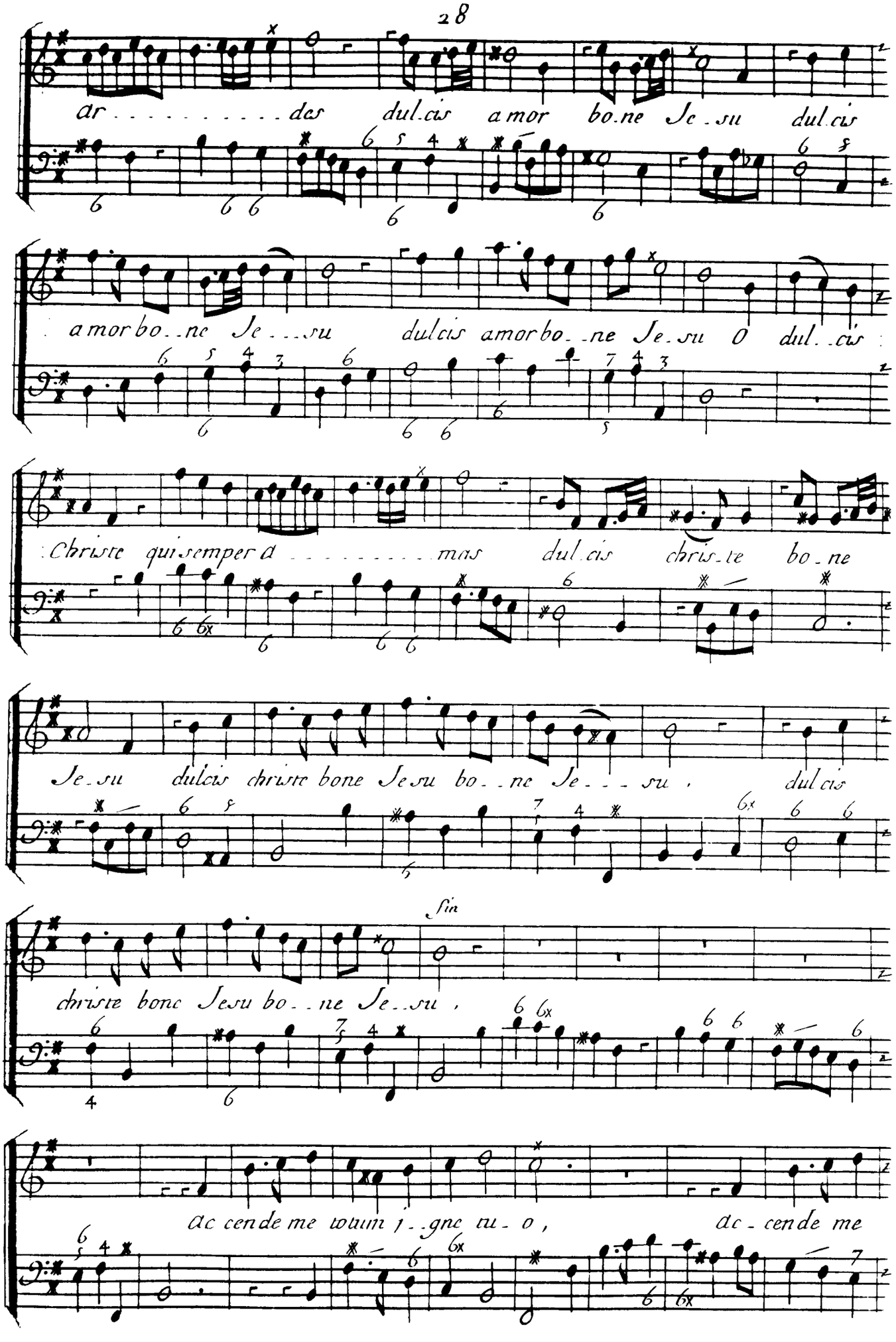
ar . . . . . des dul.cis a mor bo.ne Je.su dul.cis
a mor bo..ne Je...su dulcis amor bo..ne Je.su O dul..cis
Christe qui semper a . . . . . mas dul.cis chris.te bo.ne
Je.su dulcis christe bone Jesu bo..ne Je...su, dulcis
fin
christe bone Jesu bo..ne Je..su,
ac cende me totum j..gne tu..o, ac..cende me

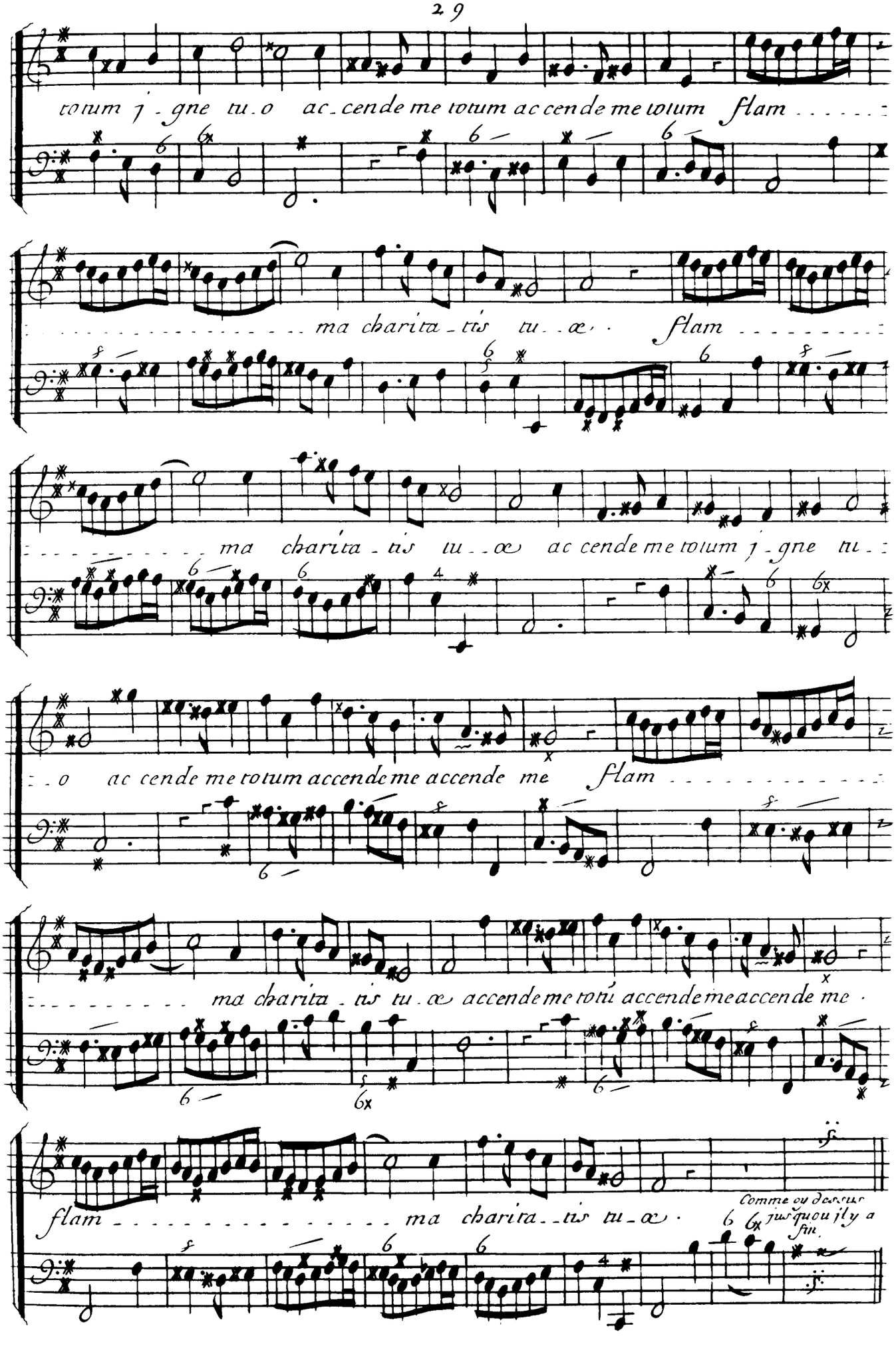
totum j - gne tu - o ac - cende me totum ac cende me totum flam
ma charita - tis tu - æ flam
ma charita - tis tu - æ ac cende me totum j - gne tu -
o ac cende me totum accende me accende me flam
ma charita - tis tu - æ accende me totú accende me accende me
flam ma charita - tis tu - æ
Comme ou dessus jusques ou il y a fin.

Suite

lentem t

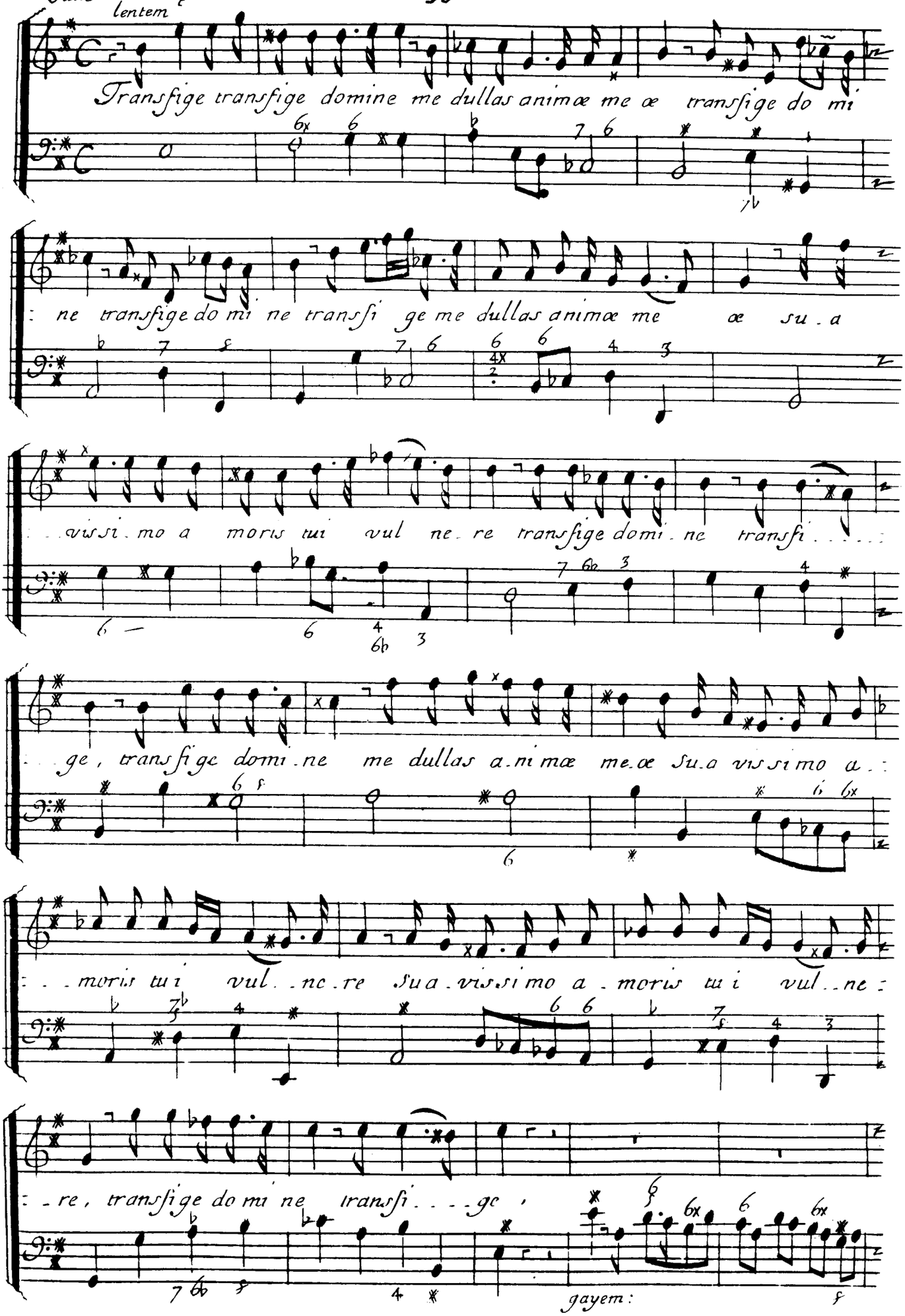

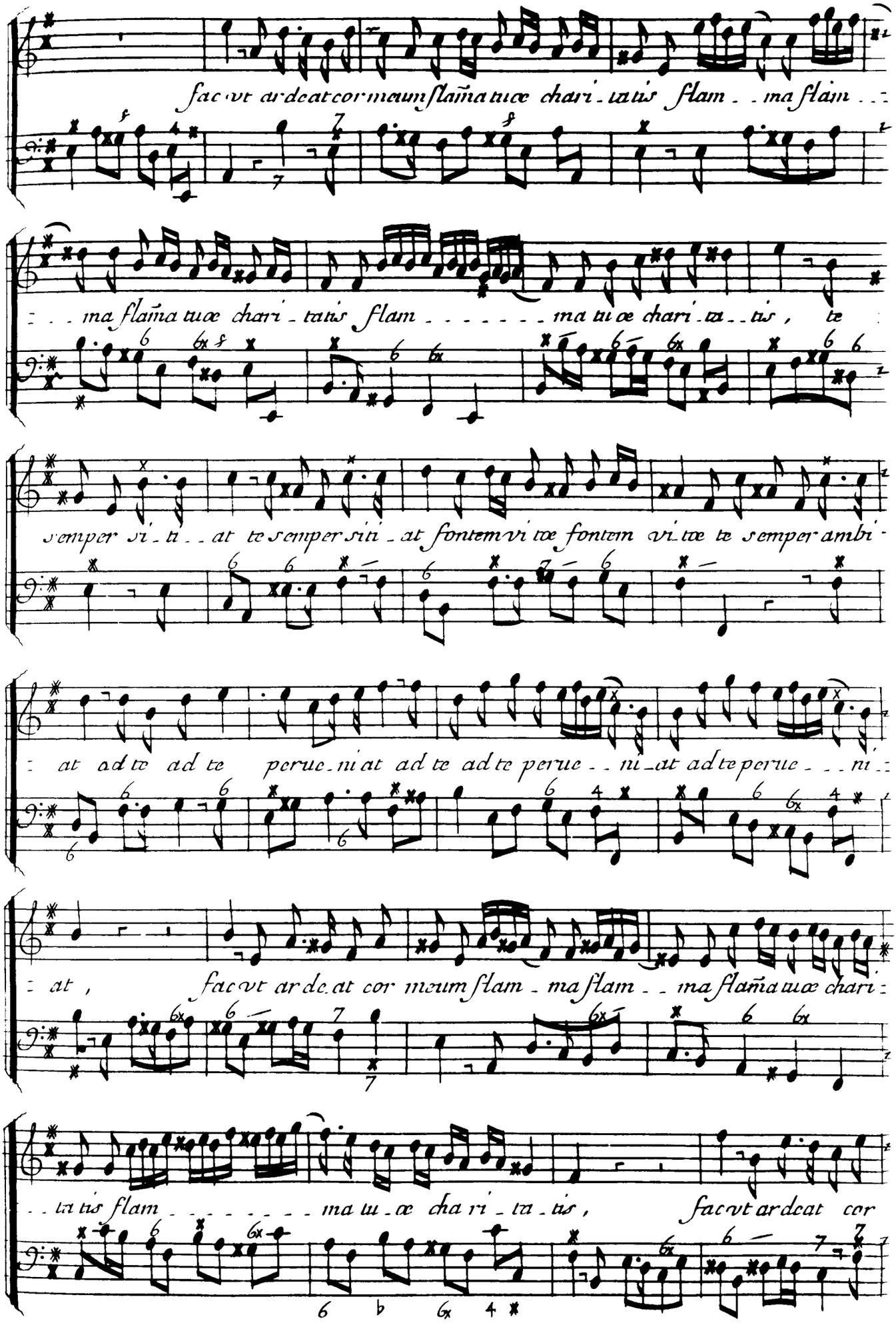
ac vt ardeat cor meum flamma tuæ chari - tatis flam - - ma flam - -
- - - ma flamma tuæ chari - tatis flam - - - - - - - ma tuæ chari - ta - - tis , te
semper si - ti - - at te semper siti - at fontem vitæ fontem vitæ te semper ambi -
: at ad te ad te perue - ni at ad te ad te perue - - ni - at ad te perue - - - ni :
: at , ac vt ar de at cor meum flam - ma flam - - ma flamma tuæ chari :
- - ta tis flam - - - - - - - - ma tu - æ cha ri - ta - tis , ac vt ar deat cor

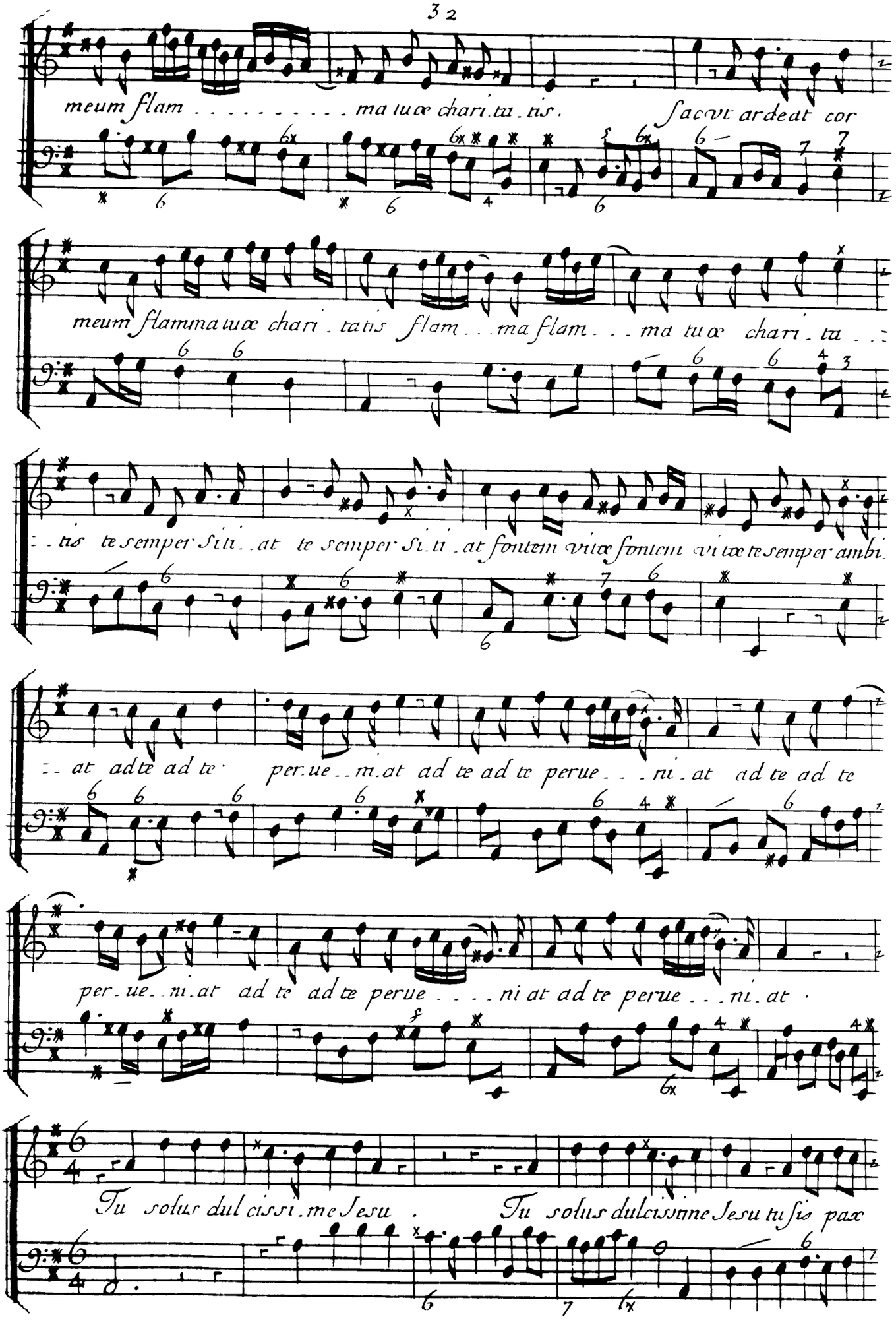
meum flam . . . . . ma tuæ chari.ta.tis. Sacvt ardeat cor
meum flamma tuæ chari.tatis flam . . . ma flam . . . ma tuæ chari.ta . . .
. . tis te semper Siti . . at te semper Si.ti . at fontem vitæ fontem vitæ te semper ambi.
. . at ad te ad te per.ue . . ni.at ad te ad te perue . . . ni.at ad te ad te
per.ue . . ni.at ad te ad te perue . . . . ni at ad te perue . . . ni.at .
Tu solus dul cissi.me Jesu . Tu solus dulcissime Jesu tu sis pax

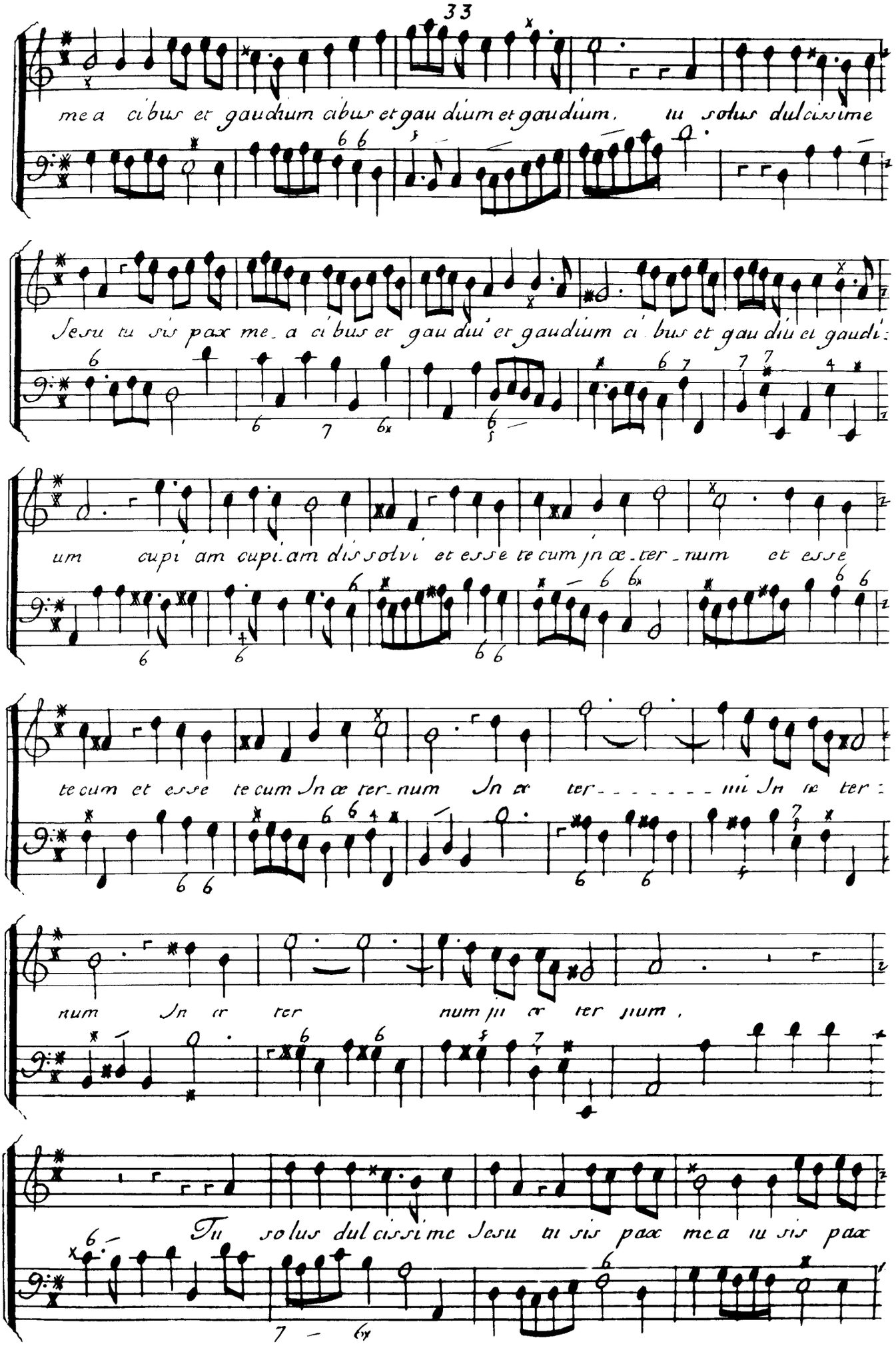
mea cibus et gaudium cibus et gaudium et gaudium, tu solus dulcissime
Jesu tu sis pax mea cibus et gaudiu et gaudium cibus et gaudiu et gaudi:
um cupi am cupi.am dissolvi et esse te cum jn æ_ter_num et esse
te cum et esse te cum Jn æ ter_num Jn æ ter_____iii Jn æ ter:
num Jn æ ter num jii æ ter jium,
Tu solus dulcissime Jesu tu sis pax mea tu sis pax

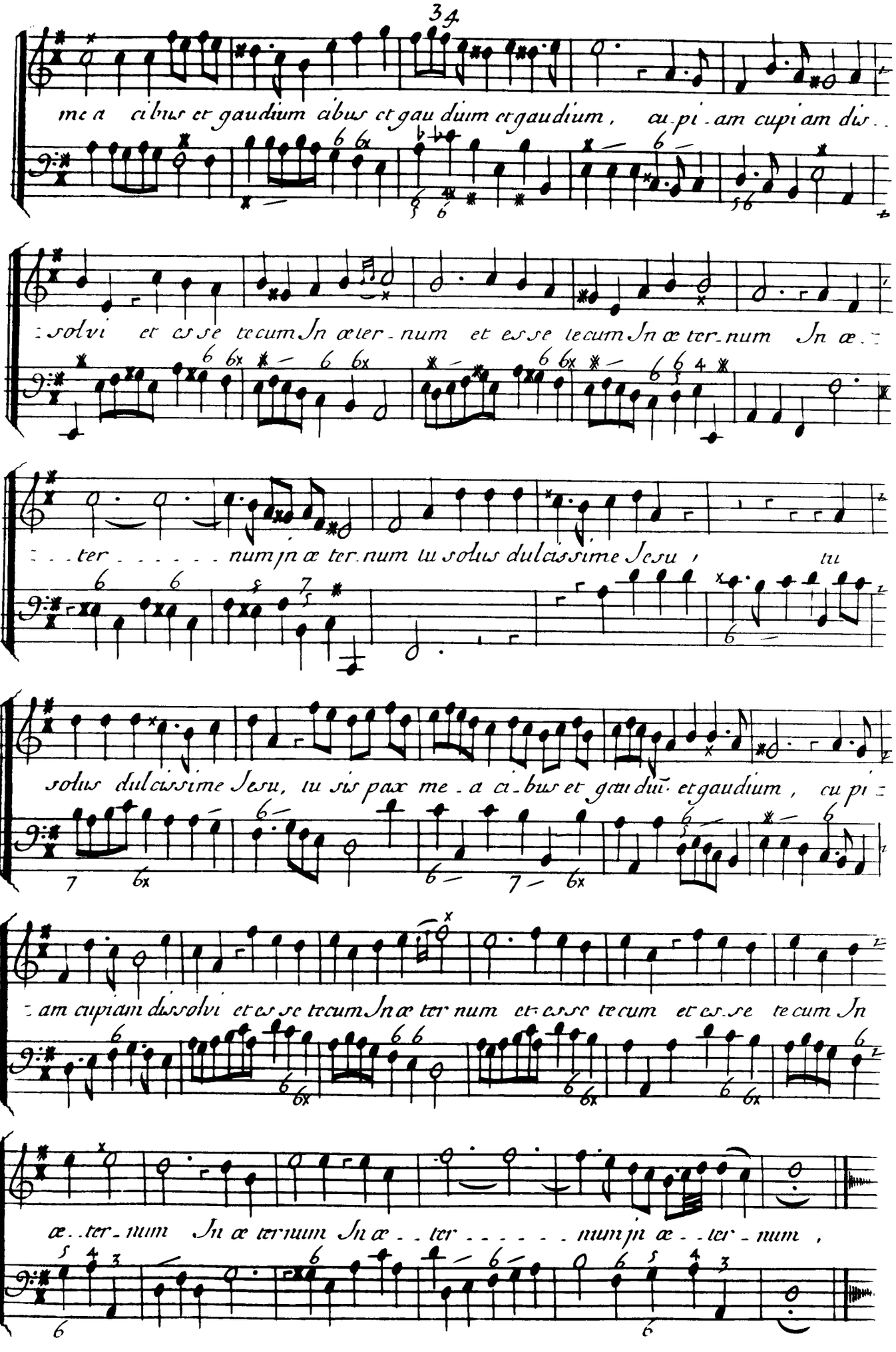
mea cibus et gaudium cibus et gaudium et gaudium, cupiam cupiam dis-
solvi et esse tecum Jn æter-num et esse tecum Jn æter-num Jn æ-
-ter-num jn æter-num tu solus dulcissime Jesu, tu
solus dulcissime Jesu, tu sis pax mea cibus et gaudiū et gaudium, cupi-
-am cupiam dissolvi et esse tecum Jn æter num et esse tecum et esse tecum Jn
æ-ter-num Jn æter-num Jn æ-ter-num jn æ-ter-num,

Mottet

de la S.te Vierge

a Voix Seule

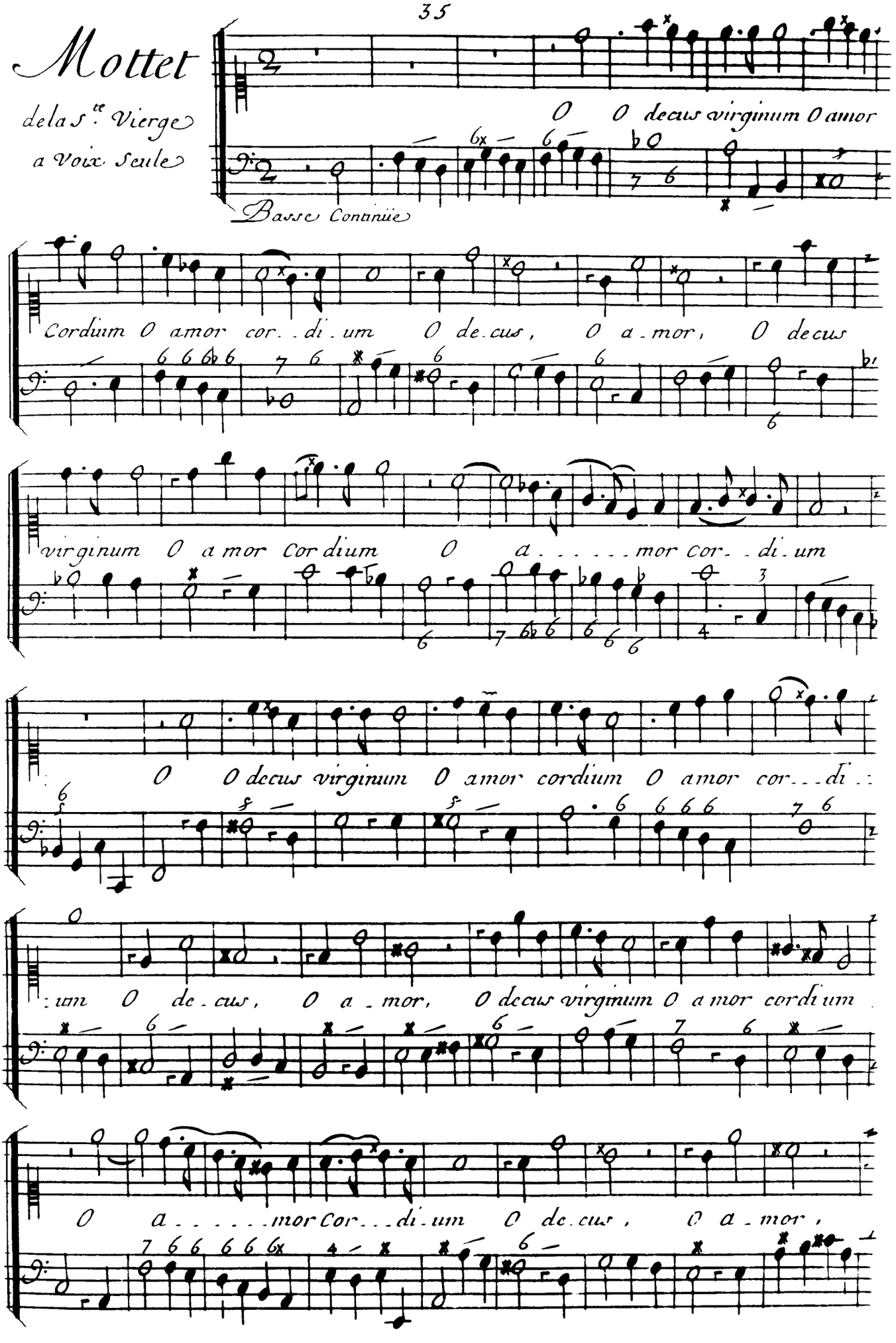

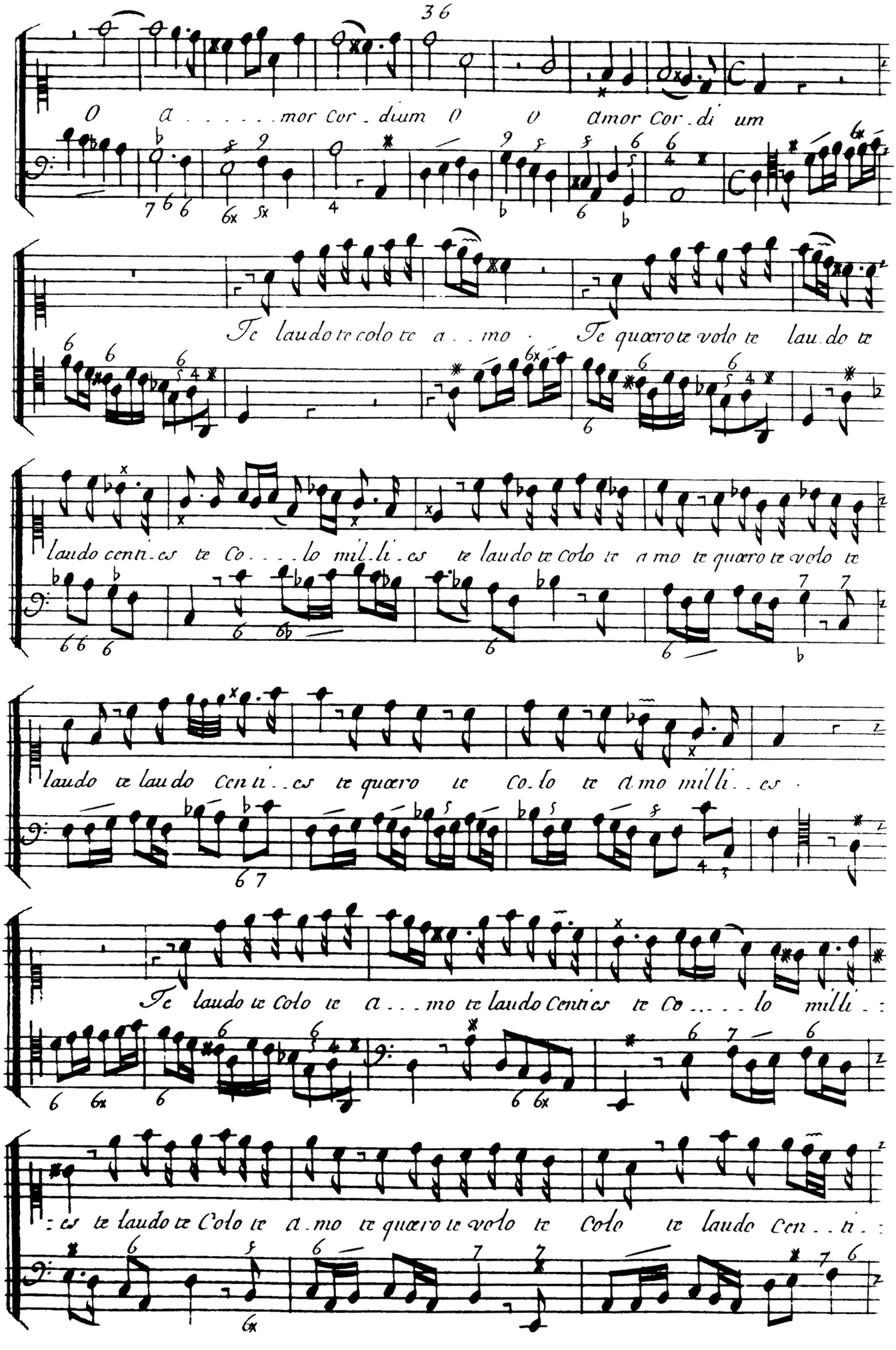
O a . . . . . mor Cor . dium O O amor Cor . di um
Te laudo te colo te a . . mo . Te quæro te volo te lau . do te
laudo centi . es te Co . . . . lo mil . li . es te laudo te Colo te a mo te quæro te volo te
laudo te laudo Centi . . es te quæro te Co . lo te a mo milli . . es .
Te laudo te Colo te a . . . mo te laudo Centies te Co . . . . . lo milli . :
: es te laudo te Colo te a . mo te quæro te volo te Colo te laudo Cen . . ti . :

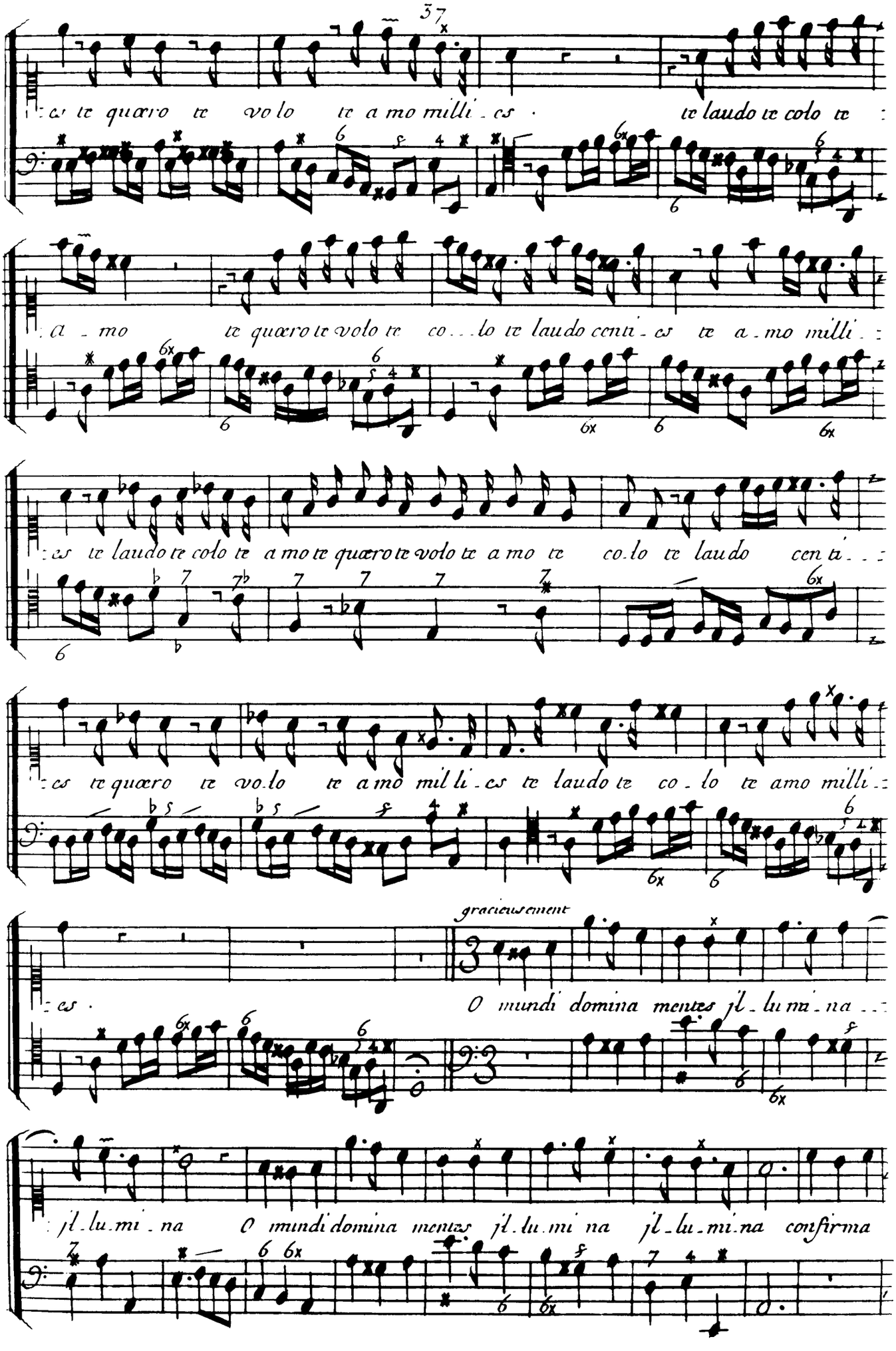
:es te quæro te vo lo te a mo milli - es · te laudo te colo te :
: a - mo te quæro te volo te co . . . lo te laudo centi - es te a - mo milli - :
: es te laudo te colo te a mo te quæro te volo te a mo te co - lo te laudo cen ti - - :
: es te quæro te vo - lo te a mo mil li - es te laudo te co - lo te amo milli - :
: es ·
gracieusement
O mundi domina mentes jl - lu mi - na - - :
: jl - lu - mi - na O mundi domina mentes jl - lu - mi na jl - lu - mi - na confirma

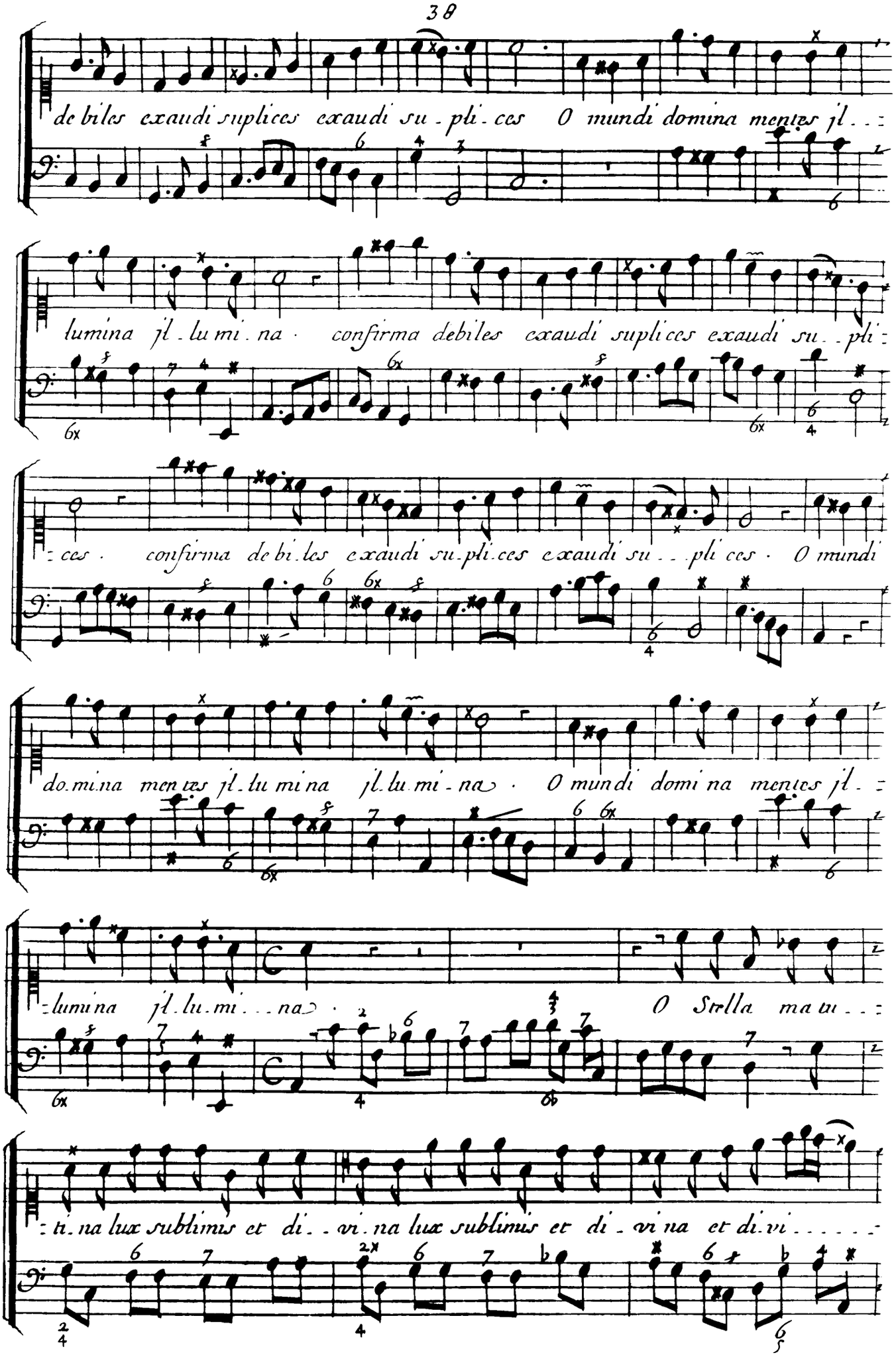
debiles exaudi suplices exaudi su-pli-ces O mundi domina mentes jl-
lumina jl-lu-mi-na confirma debiles exaudi suplices exaudi su-pli-
ces confirma debiles exaudi su-pli-ces exaudi su-pli-ces O mundi
domina mentes jl-lu-mi-na jl-lu-mi-na O mundi domina mentes jl-
lumina jl-lu-mi-na O Stella ma-tu-
tina lux sublimis et di-vi-na lux sublimis et di-vi-na et di-vi-

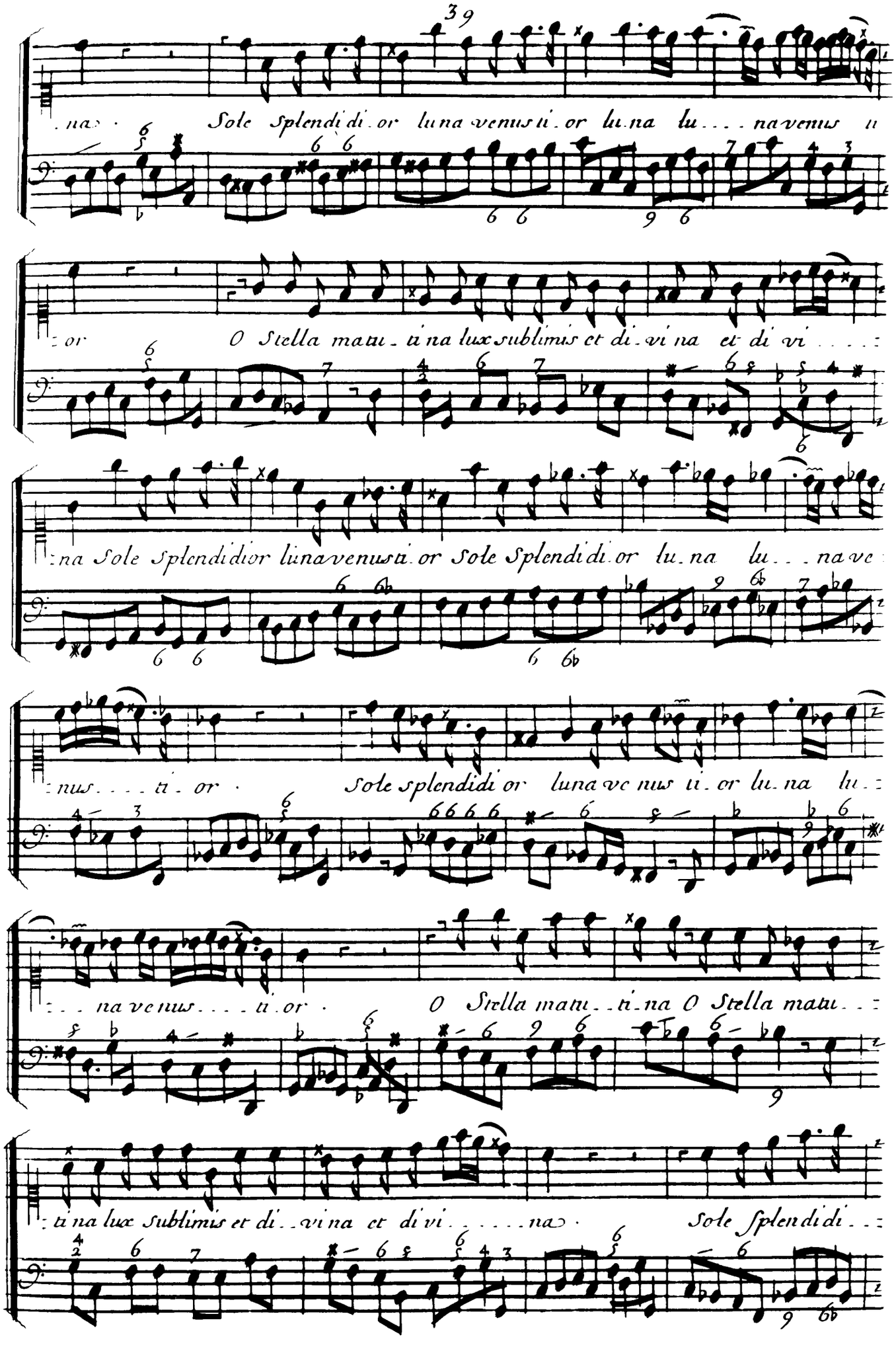
39
Sole Splendi di or luna venus ti or lu na lu . . . na venus
O Stella matu ti na lux sublimis et di vi na et di vi
na Sole Splendidior luna venus ti or Sole Splendi di or lu na lu . . . na ve
nus . . . ti or . Sole splendidi or luna ve nus ti or lu na lu
na venus . . . ti or . O Stella matu ti na O Stella matu
ti na lux Sublimis et di vi na et di vi . . . . . na . Sole Splendi di

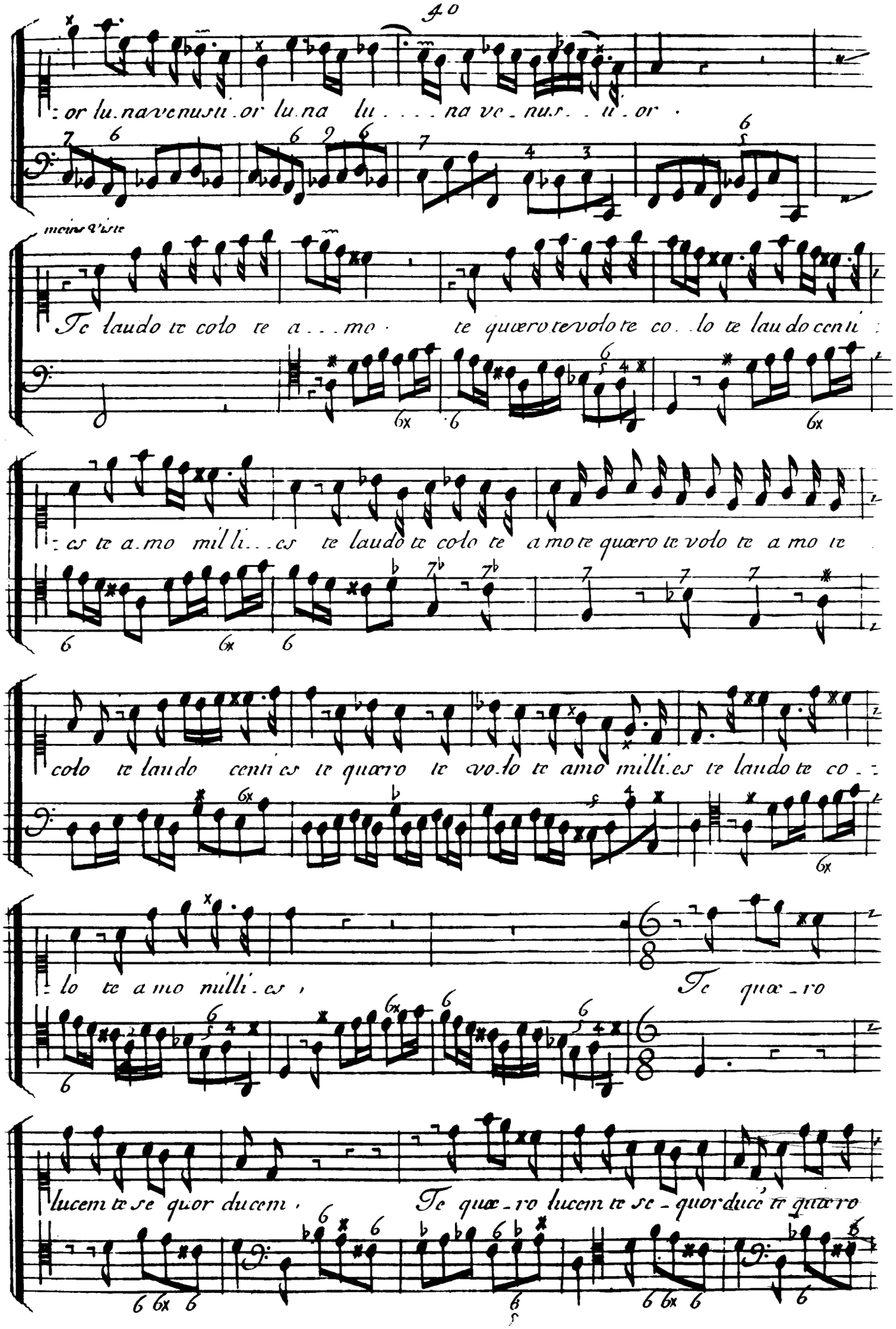
:or lu.na venusti.or lu.na lu....na ve.nus..ti.or.
moins Viste
Te laudo te colo te a...mo. te quæro te volo te co..lo te lau do centi:
:es te a.mo milli...es te laudo te colo te a mo te quæro te volo te a mo te
colo te laudo centi es te quæro te vo.lo te amo milli.es te laudo te co:
:lo te a mo milli.es, Te quæ.ro
lucem te se quor ducem. Te quæ.ro lucem te se.quor duce te quæro

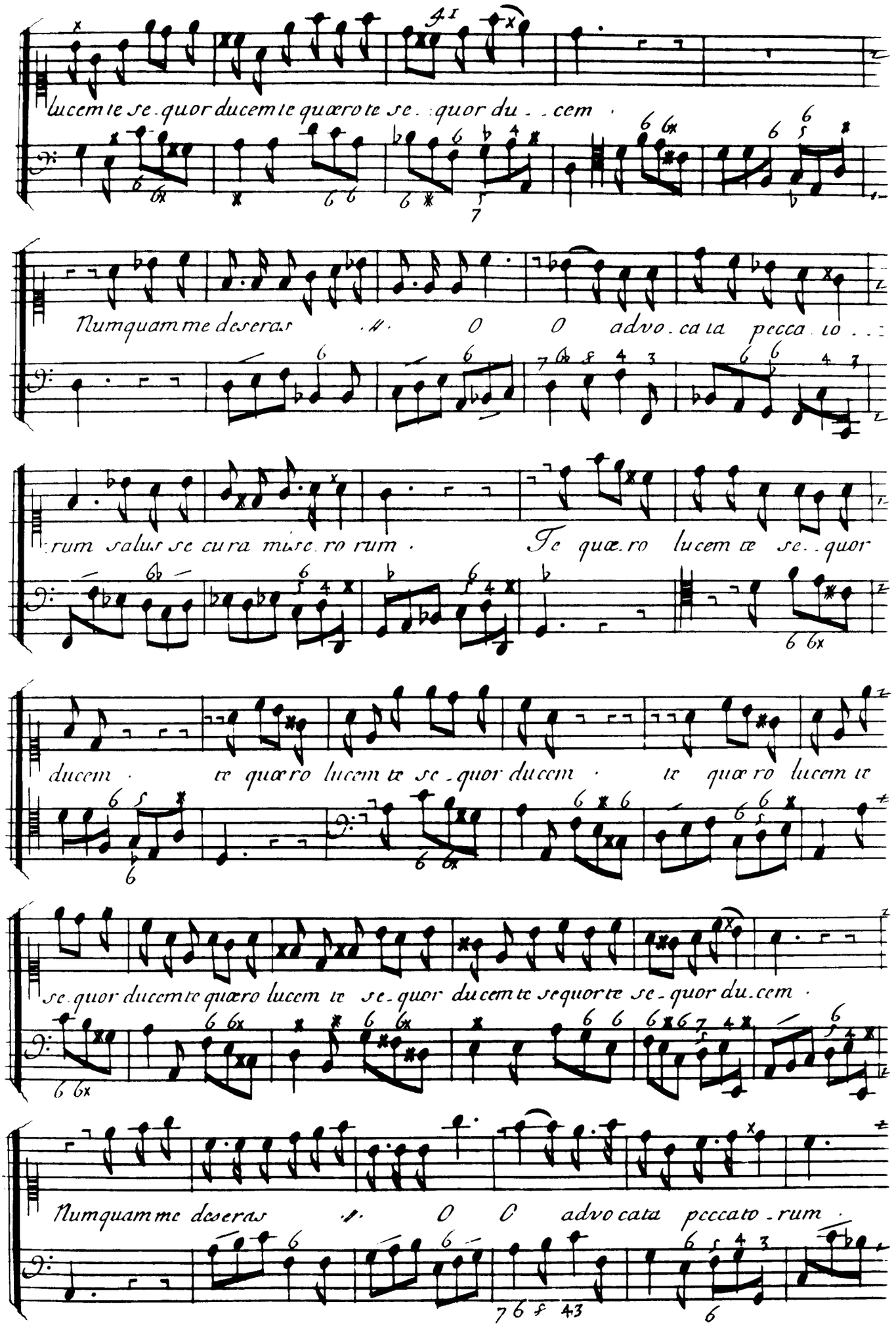
lucem te se. quor ducem te quæro te se. quor du. cem.
Numquam me deseras. O O advo. ca ta pecca to.
rum salus se cura mise. ro rum. Te quæ. ro lucem te se. quor
ducem. te quæ ro lucem te se. quor ducem. te quæ ro lucem te
se. quor ducem te quæro lucem te se. quor ducem te sequor te se. quor du. cem.
Numquam me deseras. O O advo cata pecca to. rum.

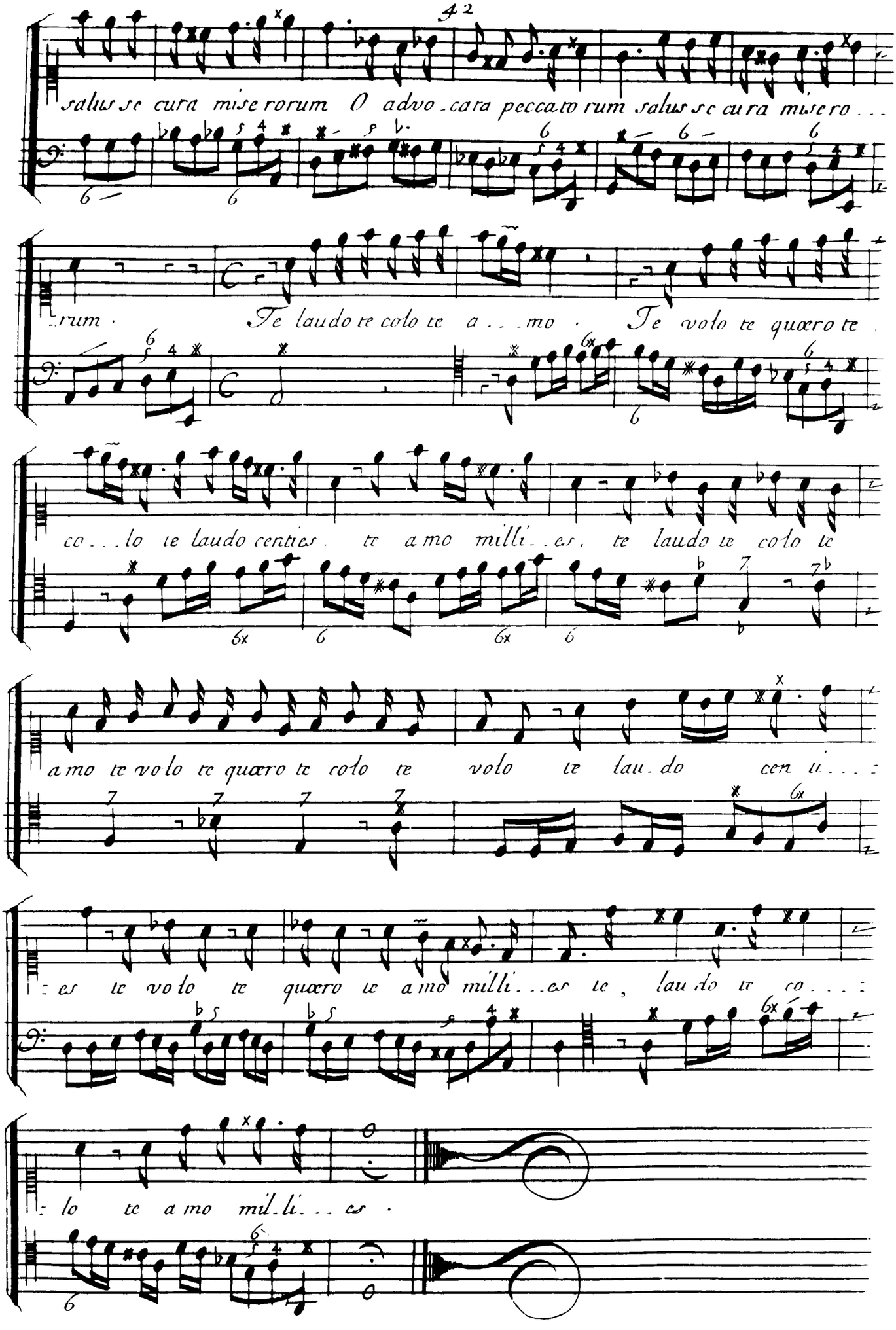
42
salus se cura miserorum O advo-cata peccatorum salus se cura misero...
rum. Te laudo te colo te a...mo. Te volo te quæro te
co...lo te laudo centies te amo milli...es, te laudo te colo te
amo te volo te quæro te colo te volo te lau-do cen ti...
es te volo te quæro te amo milli...es te, lau-do te co...
lo te amo mil-li...es.

Motet

Pour tous les temps
a Voix seule
auec vn dessus de Violon

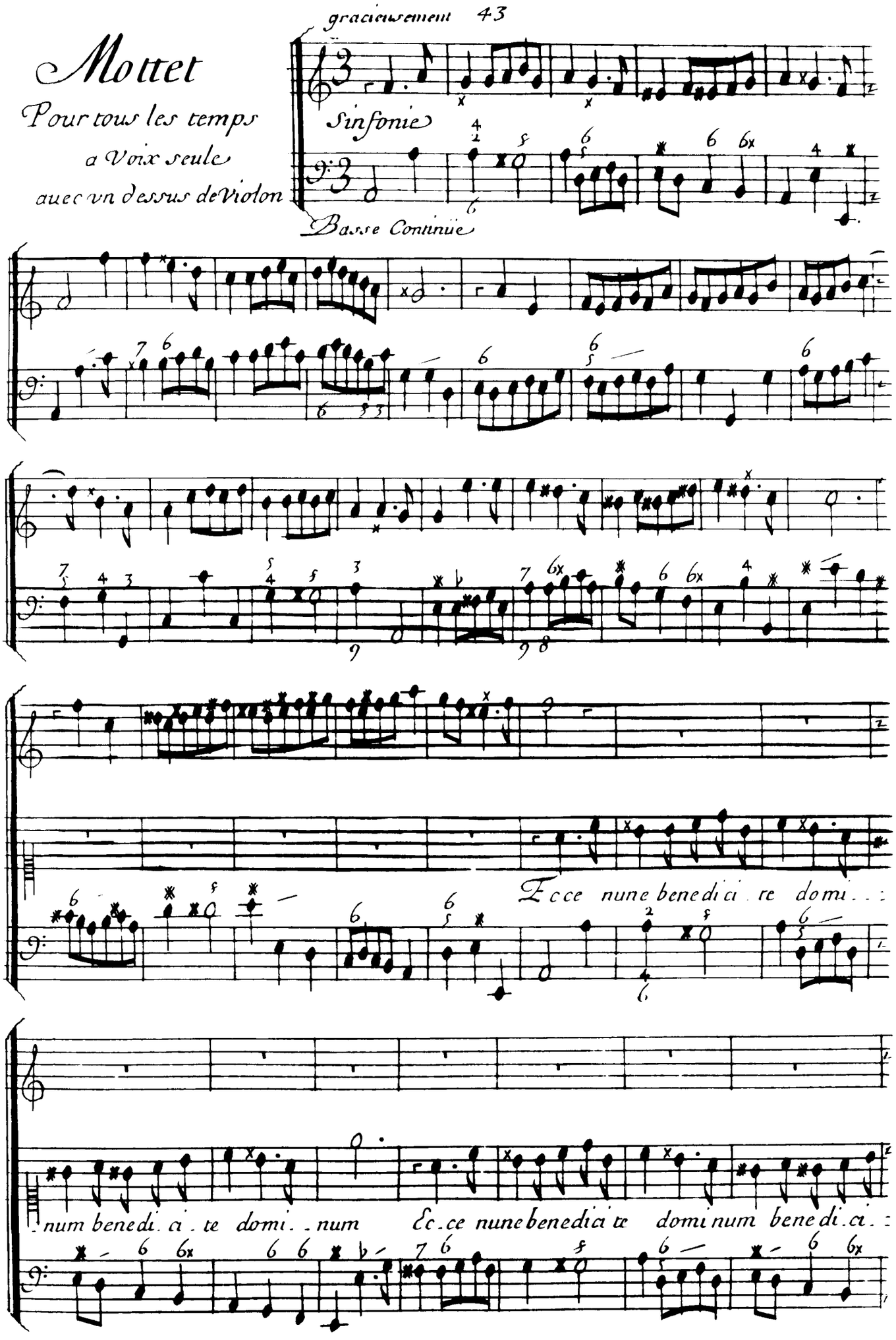

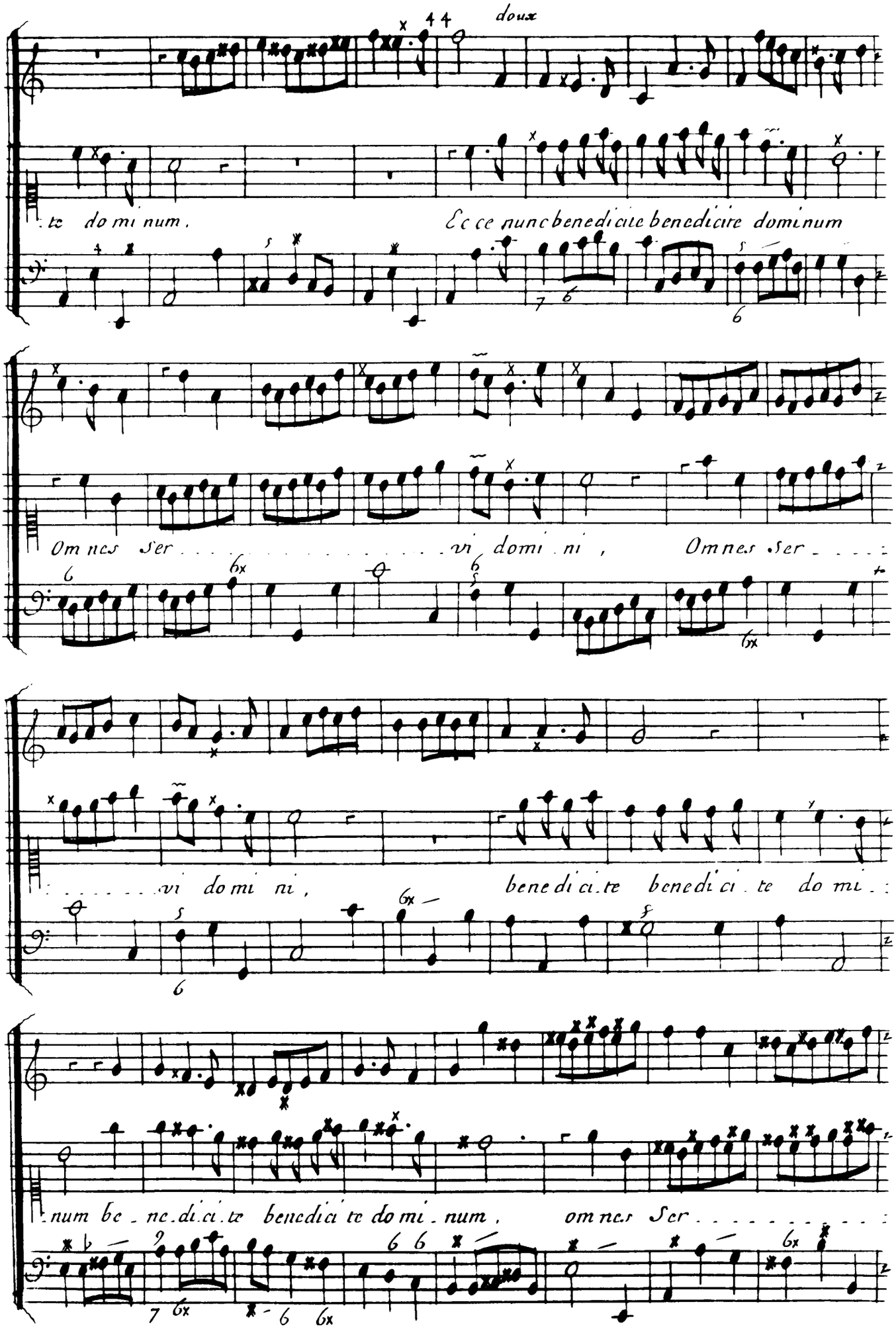
doux
te do mi num.
Ecce nunc benedicite benedicite dominum
Omnes Ser . . . . . vi domi ni ,
Omnes Ser . . . . .
. . . . . vi do mi ni ,
benedi ci te benedi ci te do mi . .
num be ne di ci te benedi ci te do mi num ,
omnes Ser . . . . . .

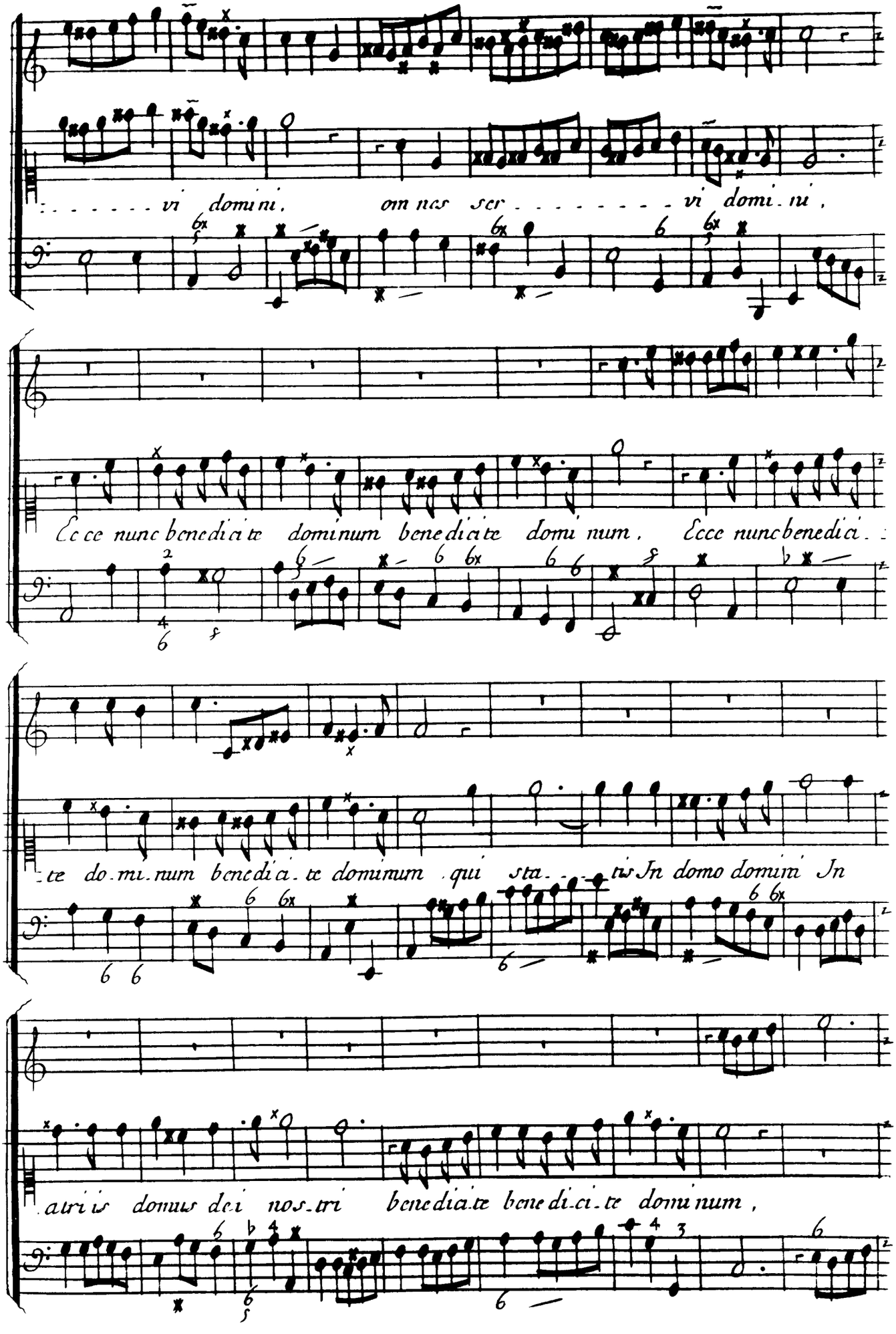
vi domini, omnes ser vi domini,
Ecce nunc benedicite dominum benedicite domi num. Ecce nunc benedici
te dominum benedicite dominum qui sta tis In domo domini In
atriis domus dei nostri benedicite benedicite dominum,

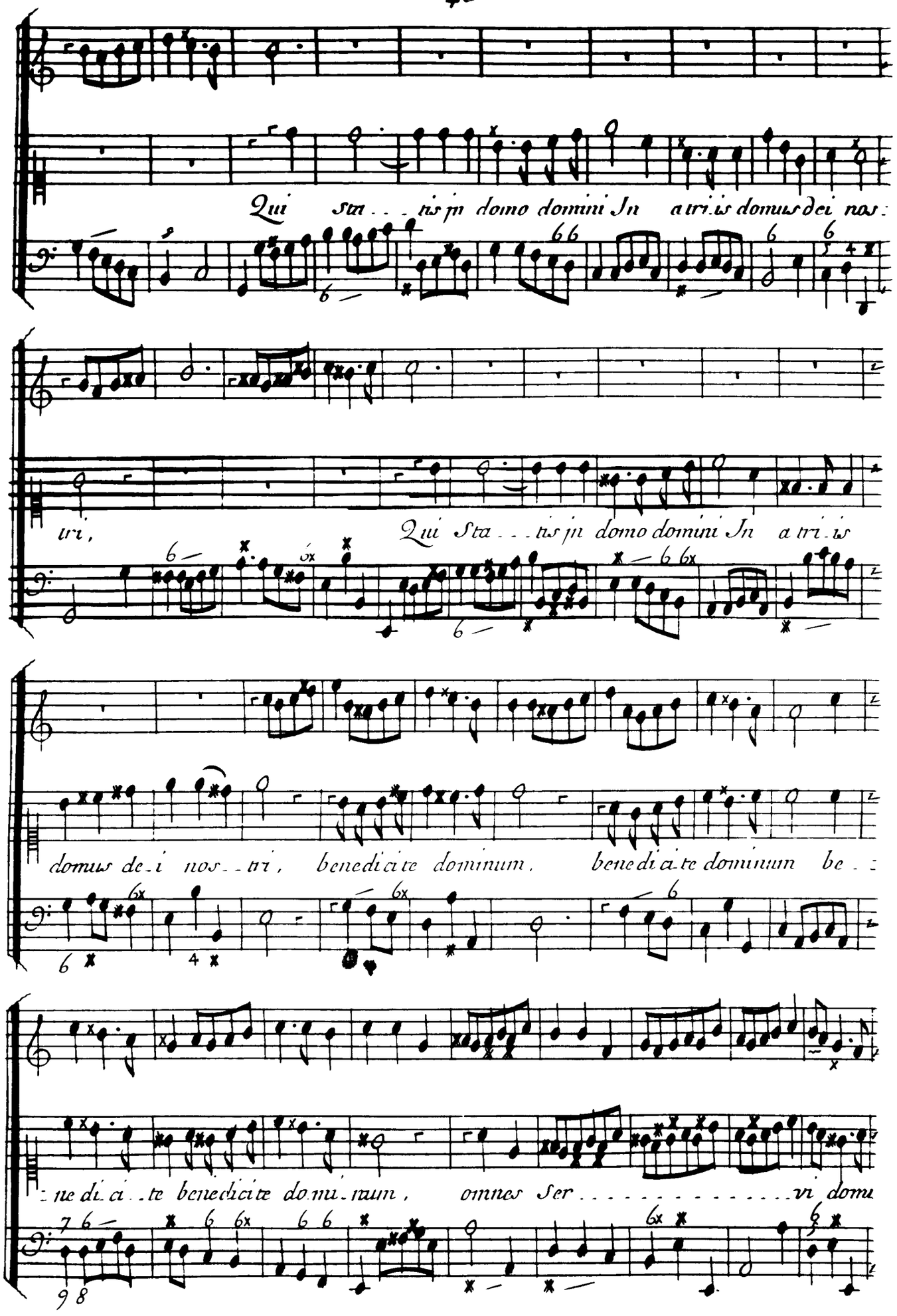
Qui sta . . . tis jn domo domini Jn a tri.is domus dei nos:
tri,
Qui Sta . . . tis jn domo domini Jn a tri.is
domus de.i nos . . tri, benedicite dominum, benedicite dominum be . :
:ne di.ci . . te benedicite do.mi.num, omnes Ser . . . . . vi domi

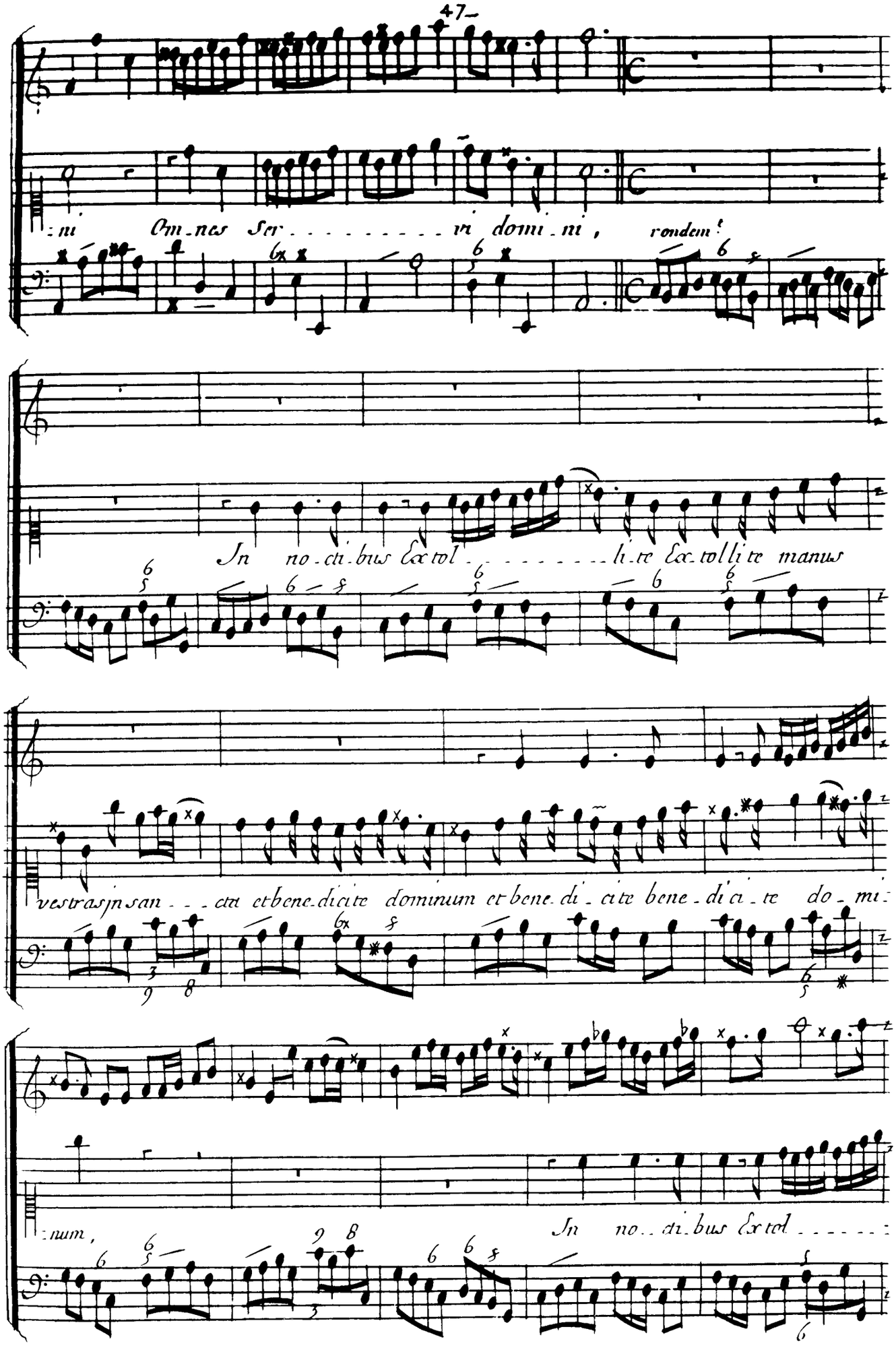
ni Om-nes Ser-vi domi-ni, rondem!
In no-ctibus Extol-li-te Ex-tollite manus
vestras in san-ctu et bene-dicite dominum et bene-di-cite bene-di-cite do-mi-
num,
In no-ctibus Extol-

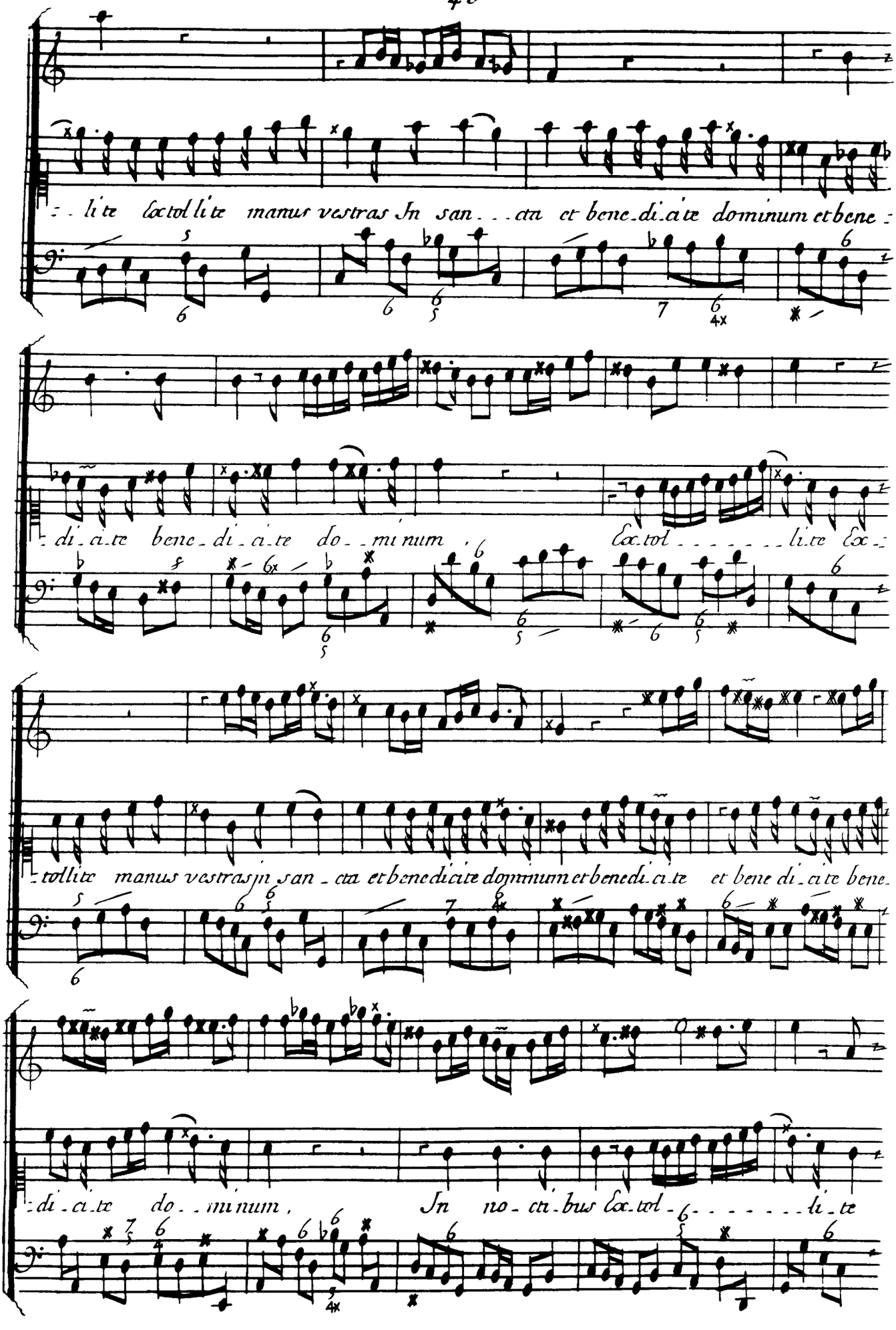
-lite Extollite manus vestras In san...cta et bene-di-cite dominum et bene-
-di-ci-te bene-di-ci-te do-minum, Ex-tol-lite Ex-
-tollite manus vestras in san-cta et benedicite dominum et benedi-ci-te et bene di-ci-te bene-
-di-ci-te do-minum, In no-cti-bus Ex-tol-li-te

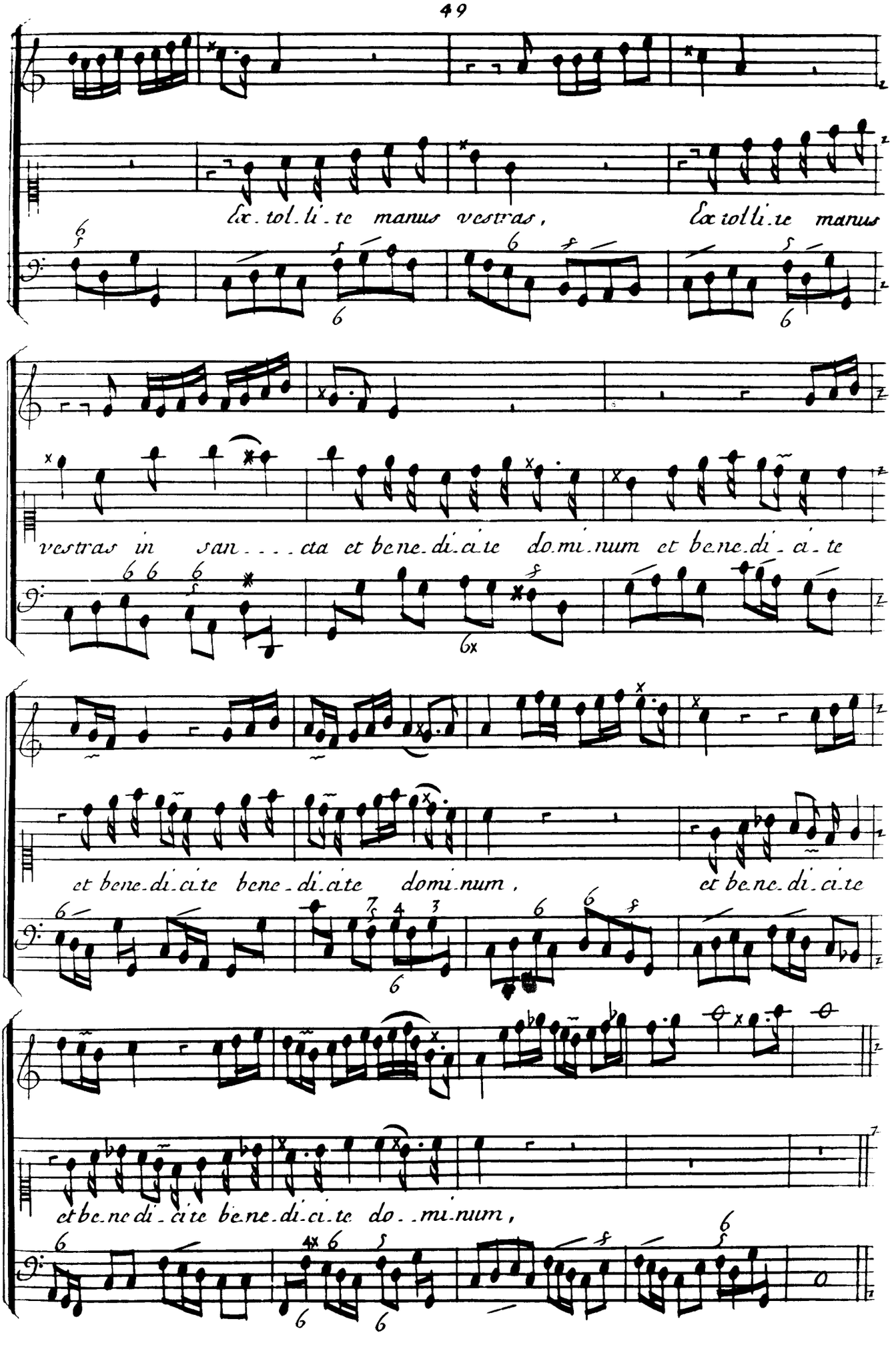
Ex. tol. li. te manus vestras, Ex tol li. te manus
vestras in san. . . . cta et bene. di. ci. te do. mi. num et bene. di. ci. te
et bene. di. ci. te bene. di. ci. te domi. num, et be. ne. di. ci. te
et be. ne di. ci. te bene. di. ci. te do. . mi. num,

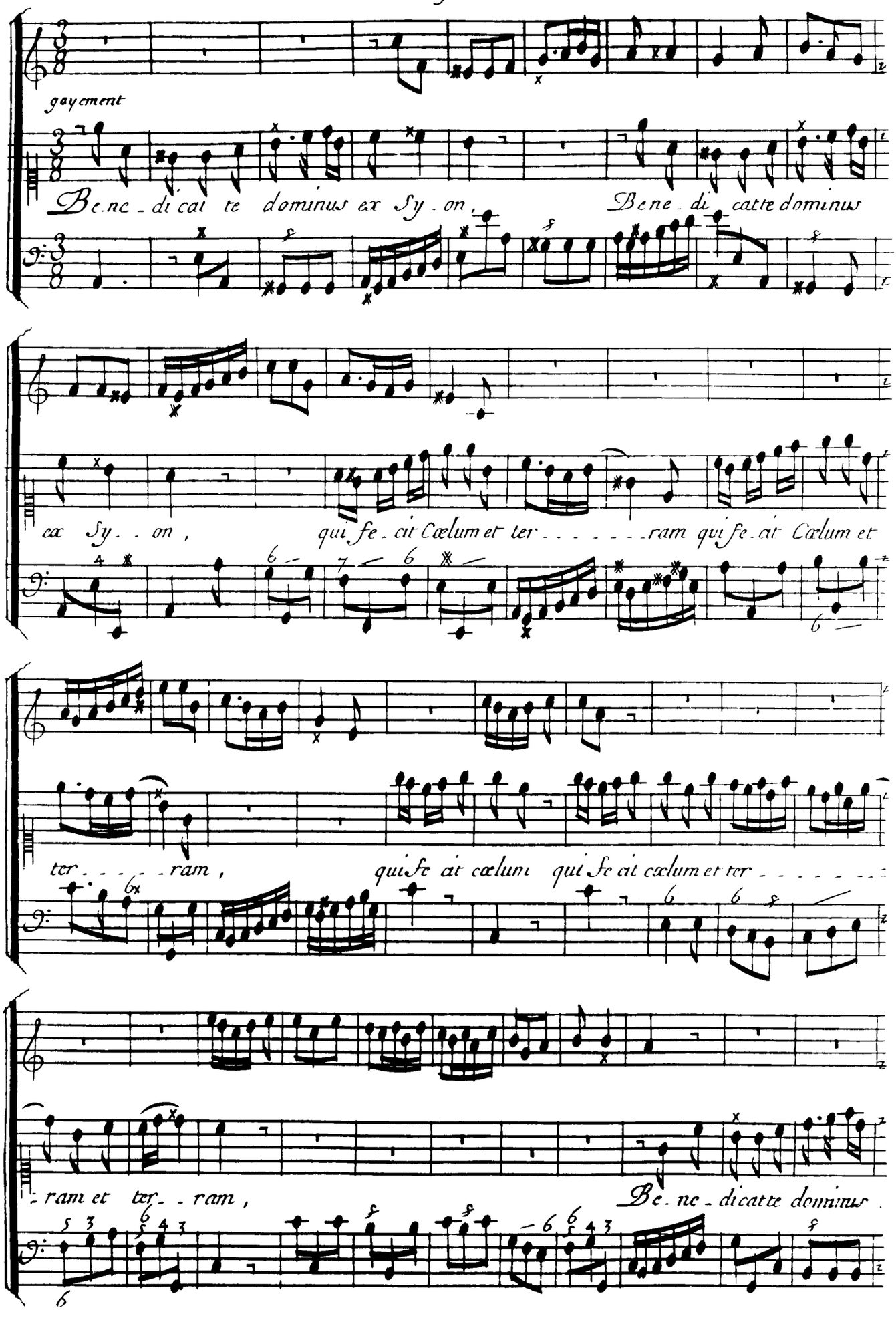
gayement
Be.nc-di cat te dominus ex Sy-on, Bene-di catte dominus
ex Sy--on, qui fe-cit Cœlum et ter-------ram qui fe-cit Cœlum et
ter----ram, qui fe cit cœlum qui fe cit cœlum et ter-------
-ram et ter--ram, Be-ne-dicatte dominus

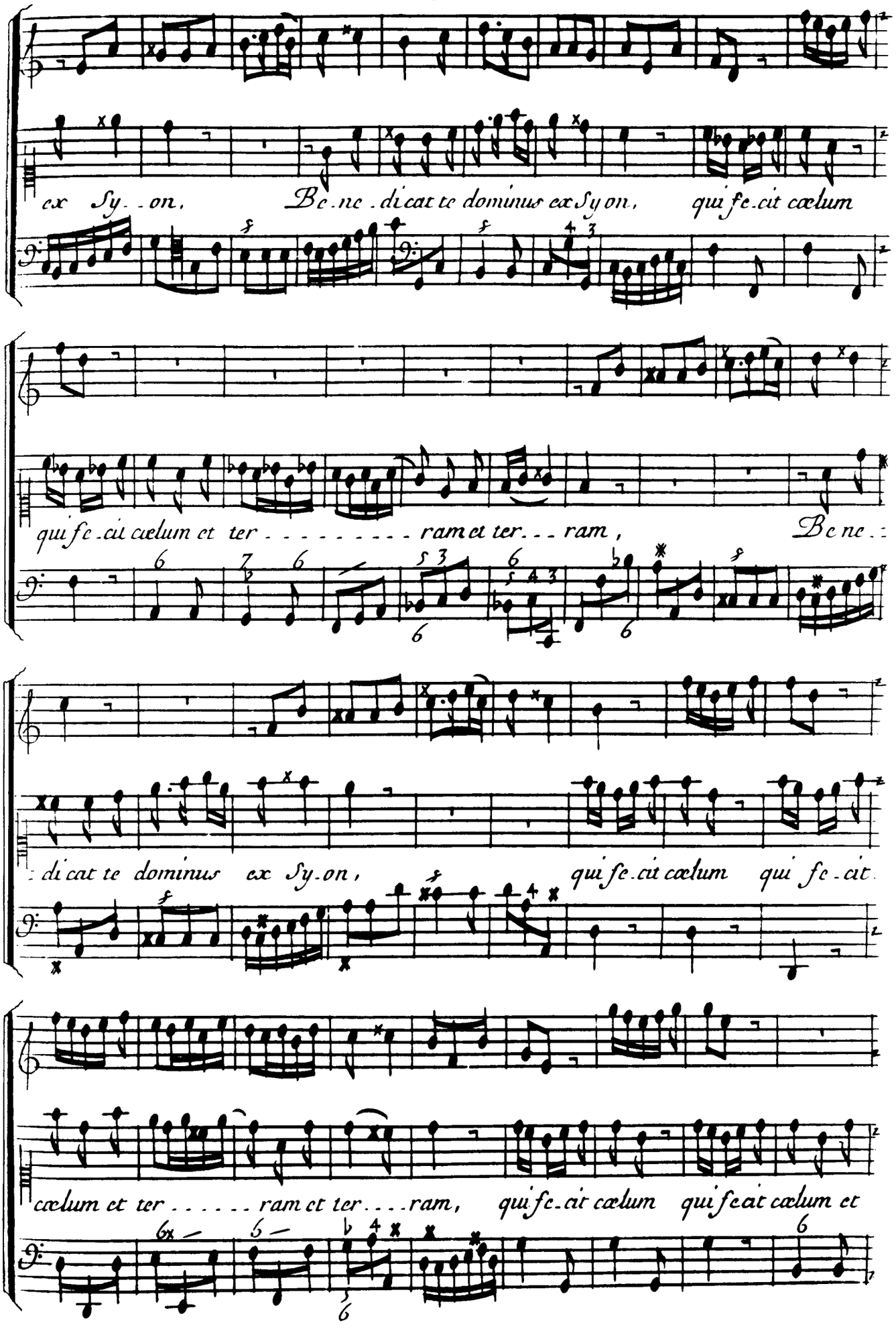
ex Sy. . on, Be. ne . di cat te dominus ex Sy on, qui fe. cit cælum
qui fe. cit cælum et ter . . . . . ram et ter . . . ram, Be ne . .
. di cat te dominus ex Sy. on, qui fe. cit cælum qui fe. cit
cælum et ter . . . . . ram et ter . . . . ram, qui fe. cit cælum qui fe cit cælum et

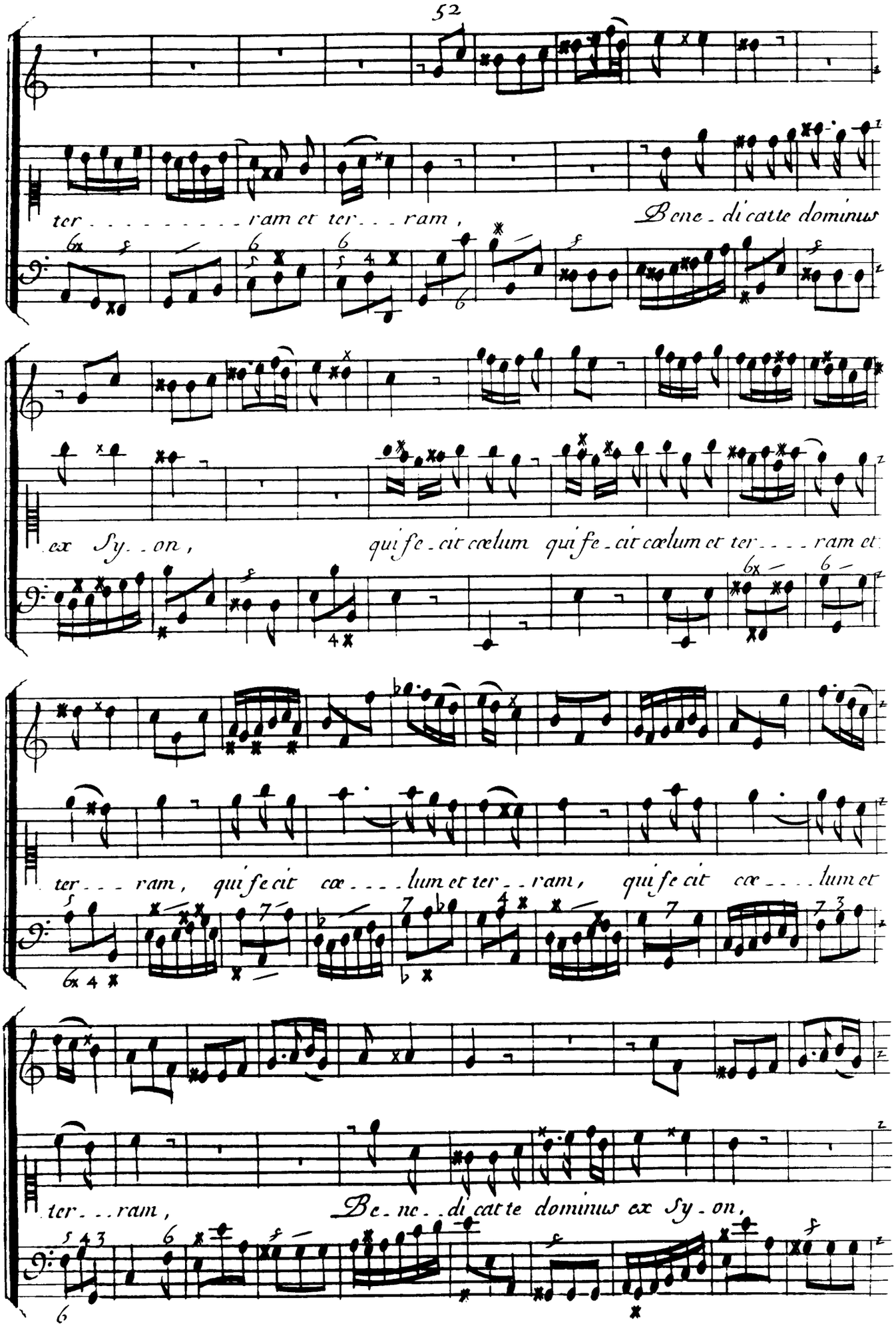
ter . . . . . ram et ter . . . ram ,
Bene . di catte dominus
ex Sy . . on ,
qui fe . cit cœlum qui fe . cit cœlum et ter . . . . ram et
ter . . . ram , qui fe cit cœ . . . . lum et ter . . ram , qui fe cit cœ . . . . lum et
ter . . . ram ,
Be . ne . . di catte dominus ex Sy . on ,

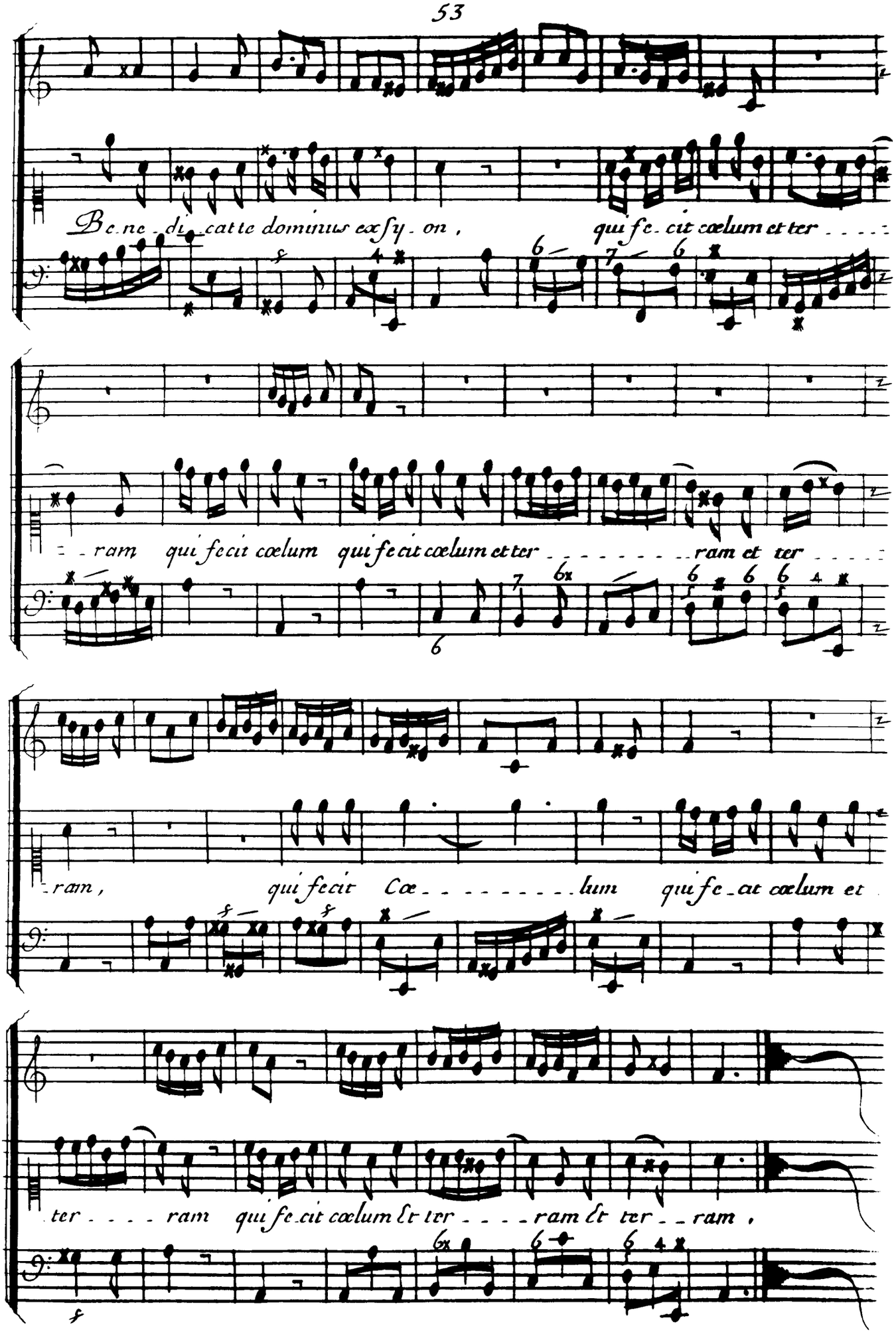
Be.ne.di.catte dominus exsy.on, qui fe.cit cœlum et ter . . . .
. . ram qui fecit cœlum qui fecit cœlum et ter . . . . . ram et ter . . . .
-ram, qui fecit Cœ . . . . . lum qui fe.cat cœlum et
ter . . . . ram qui fe.cit cœlum et ter . . . . ram et ter . . ram,

Mottet

pour la S.te Vierge
a Voix seule
Auec deux dessus
de Violons

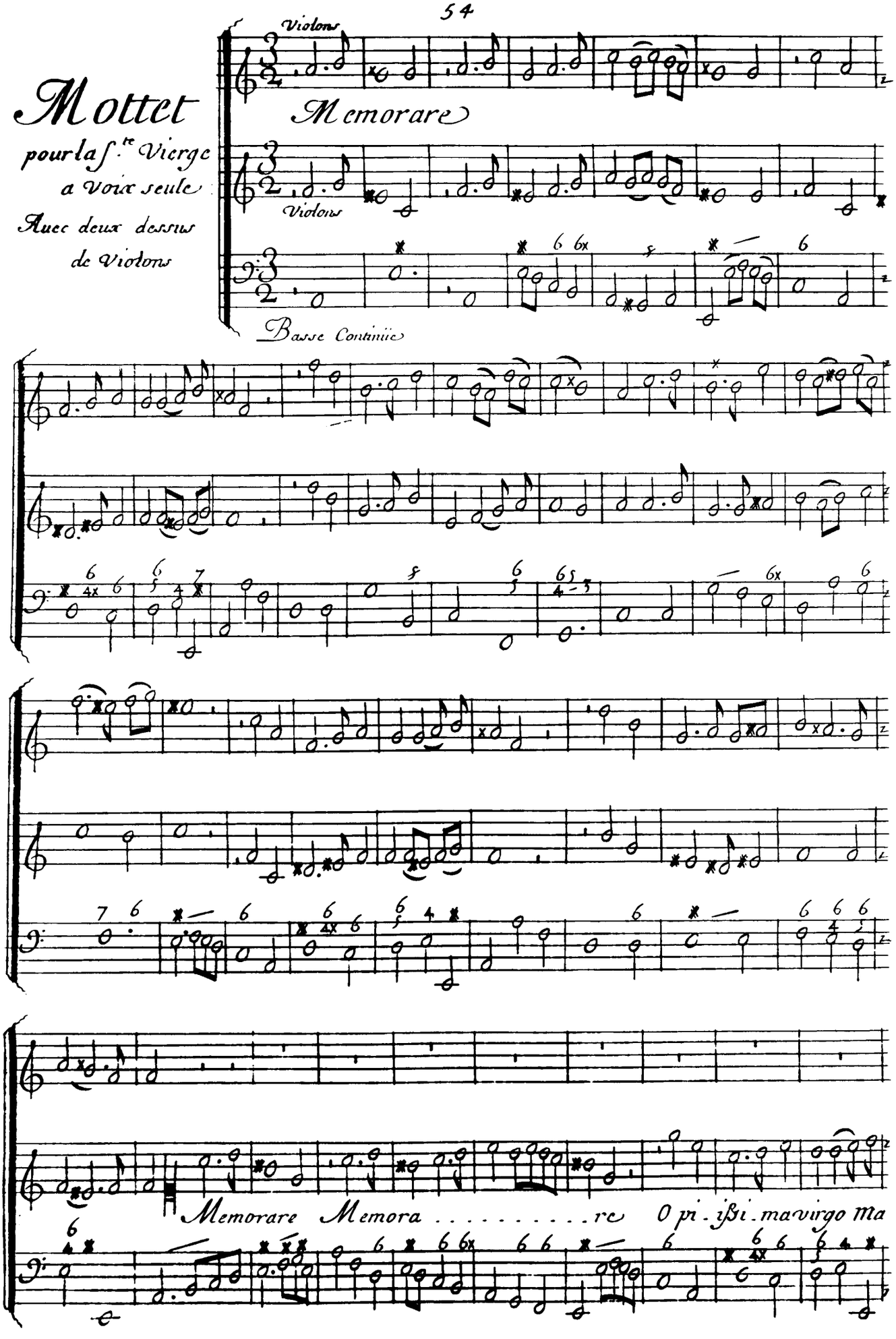

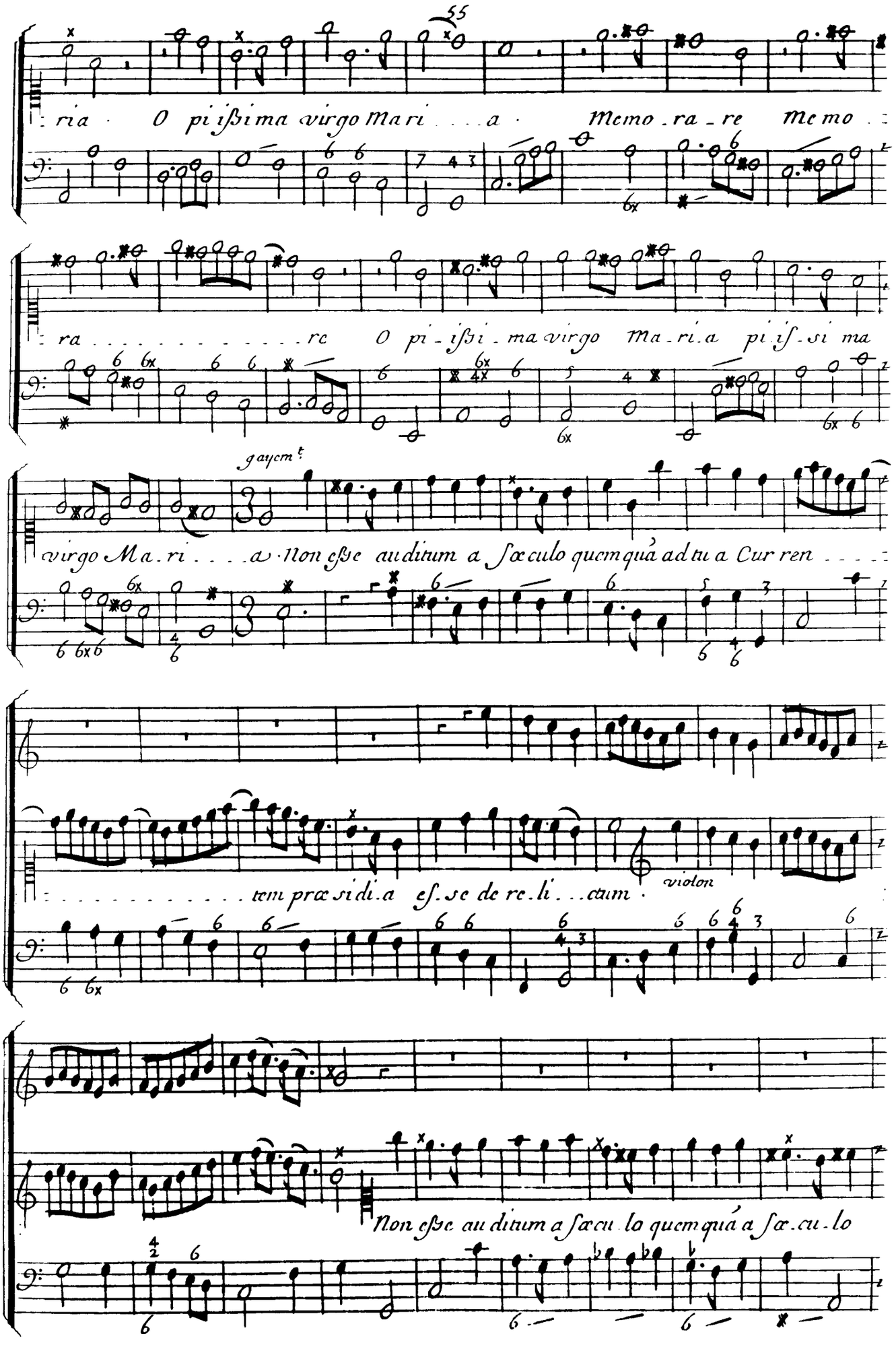
ria O pi ißi ma virgo Ma ri . . . a Memo . ra . re Me mo
ra . . . . . re O pi . ißi . ma virgo Ma . ri . a pi . iß . si ma
gayem.t
virgo Ma . ri . . . . a Non eße au ditum a ſæculo quem quà ad tu a Cur ren . . . .
. . . . . tem præ si di . a eſ . se de re . li . . . ctum .
violon
Non eße au ditum a ſæcu lo quem quà a ſæ . cu . lo

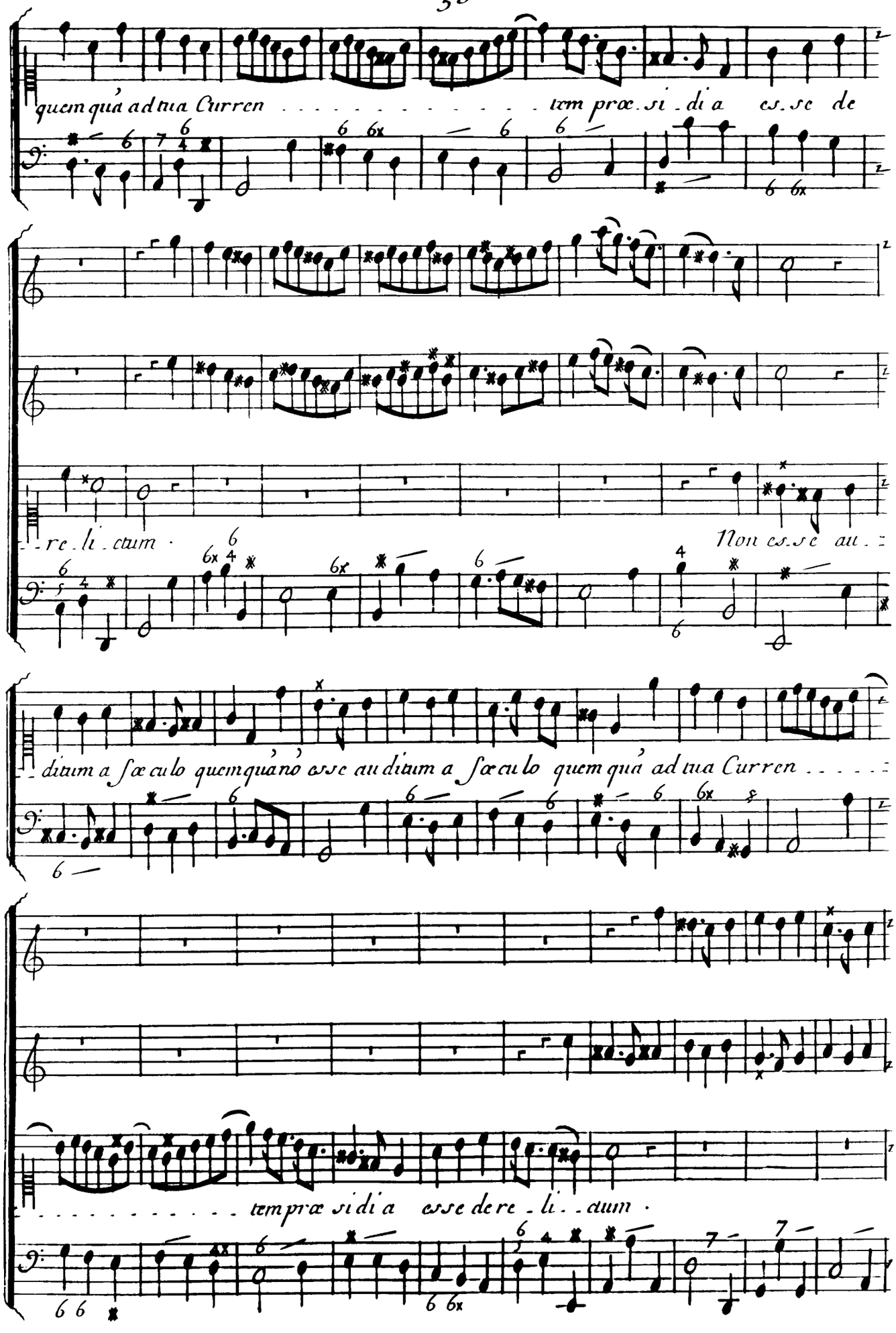
quem quá ad tua Curren . . . . . tem præ. si . di a es. se de
. re . li . ctum .
Non es. se au . .
. ditum a ſæculo quem quándo esse au ditum a ſæculo quem quá ad tua Curren . . . . .
. . . . . tem præ si di a esse de re . li . . ctum .

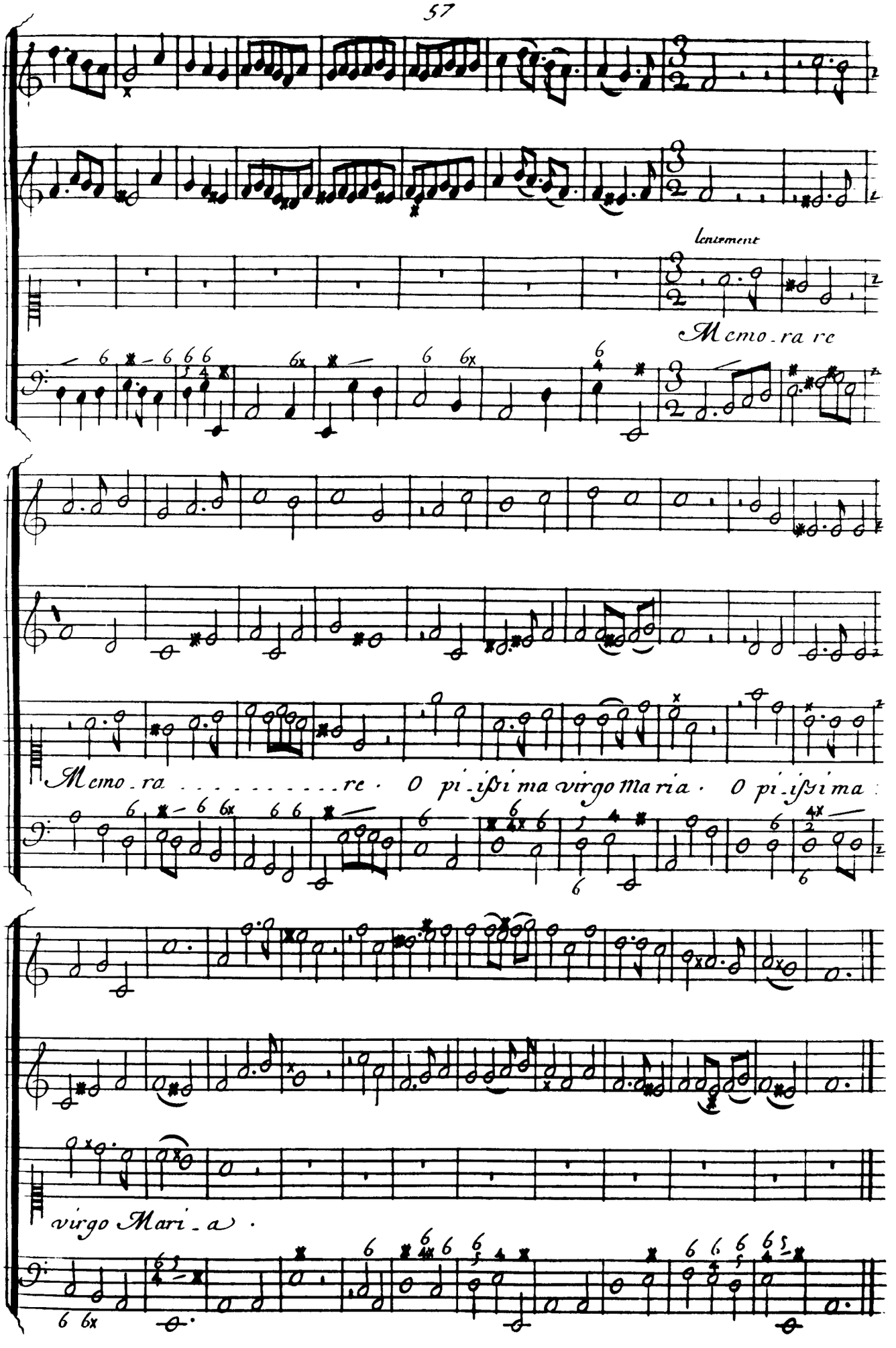
lentement
Memo-ra re
Memo-ra . . . . . re . O pi-ssi ma virgo ma ria . O pi-ssi ma
virgo Mari-a .

Recitativ

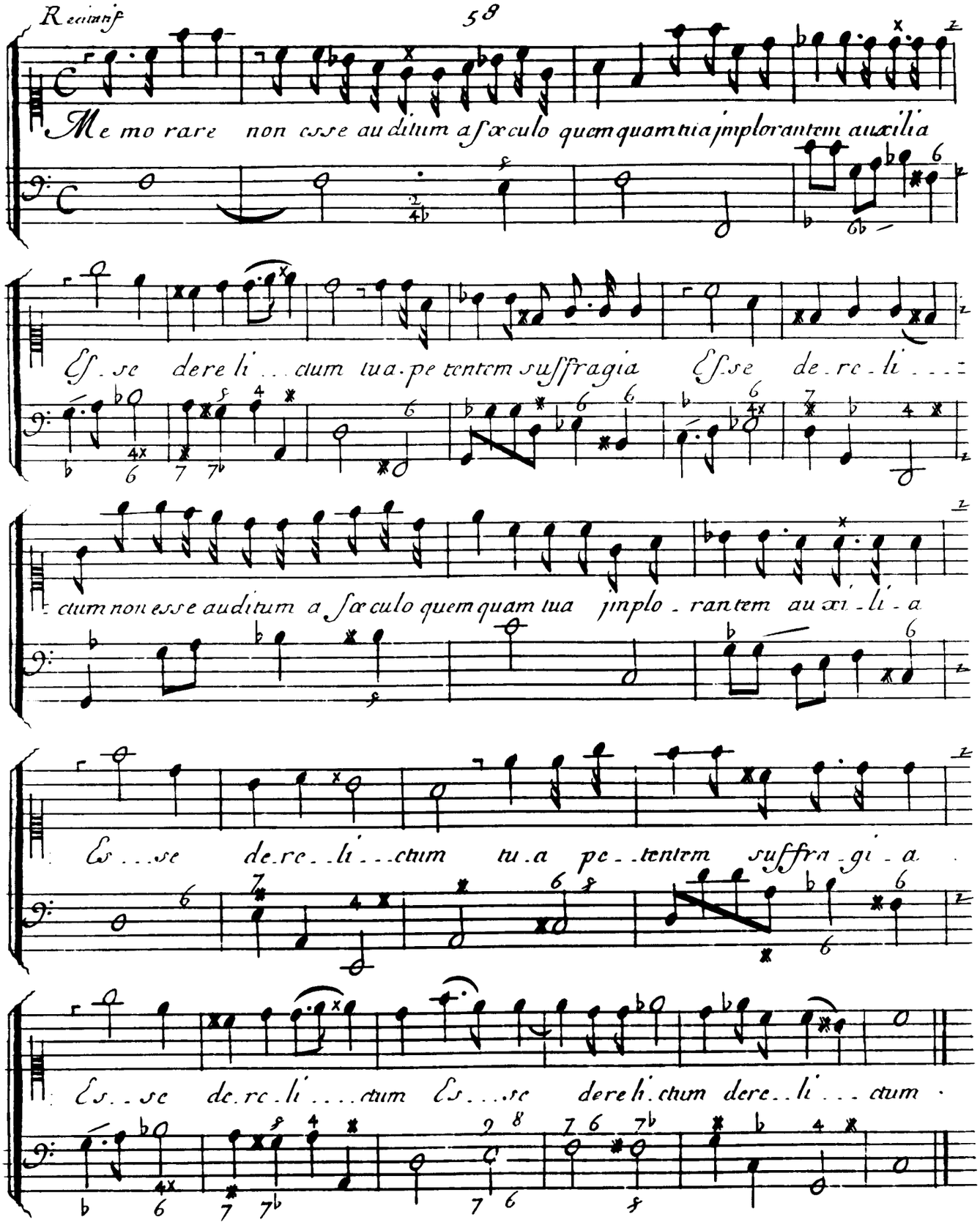
Memorare non esse auditum a sæculo quemquam tua implorantem auxilia
Esse derelictum tua petentem suffragia Esse derelictum
cum non esse auditum a sæculo quemquam tua implorantem auxilia
Esse derelictum tua petentem suffragia
Esse derelictum Esse derelictum derelictum

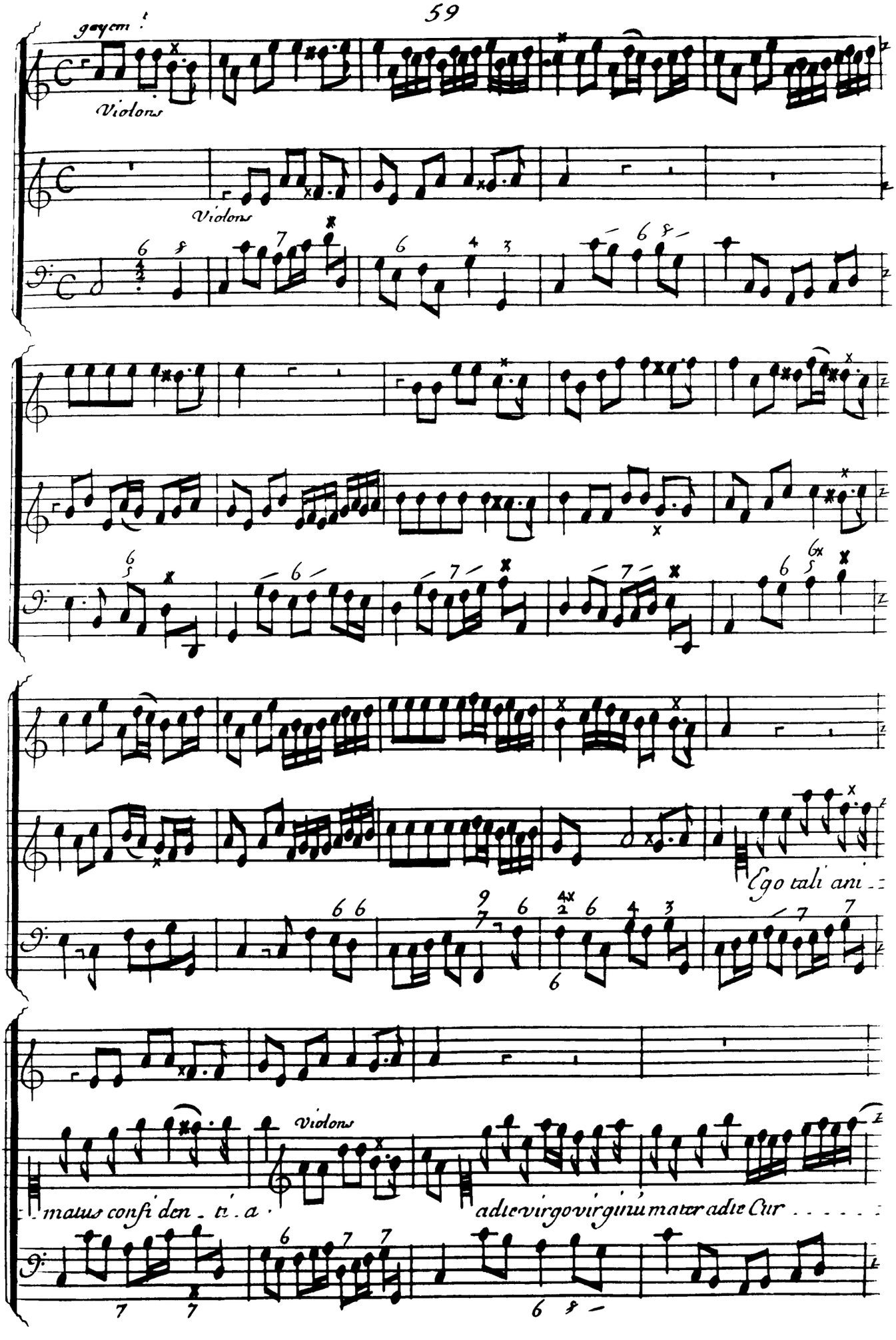
gayem !
Violons
Violons
Ego tali ani -
- matus confi den - ti - a
Violons
adte virgo virginu mater adte Cur - - - - -

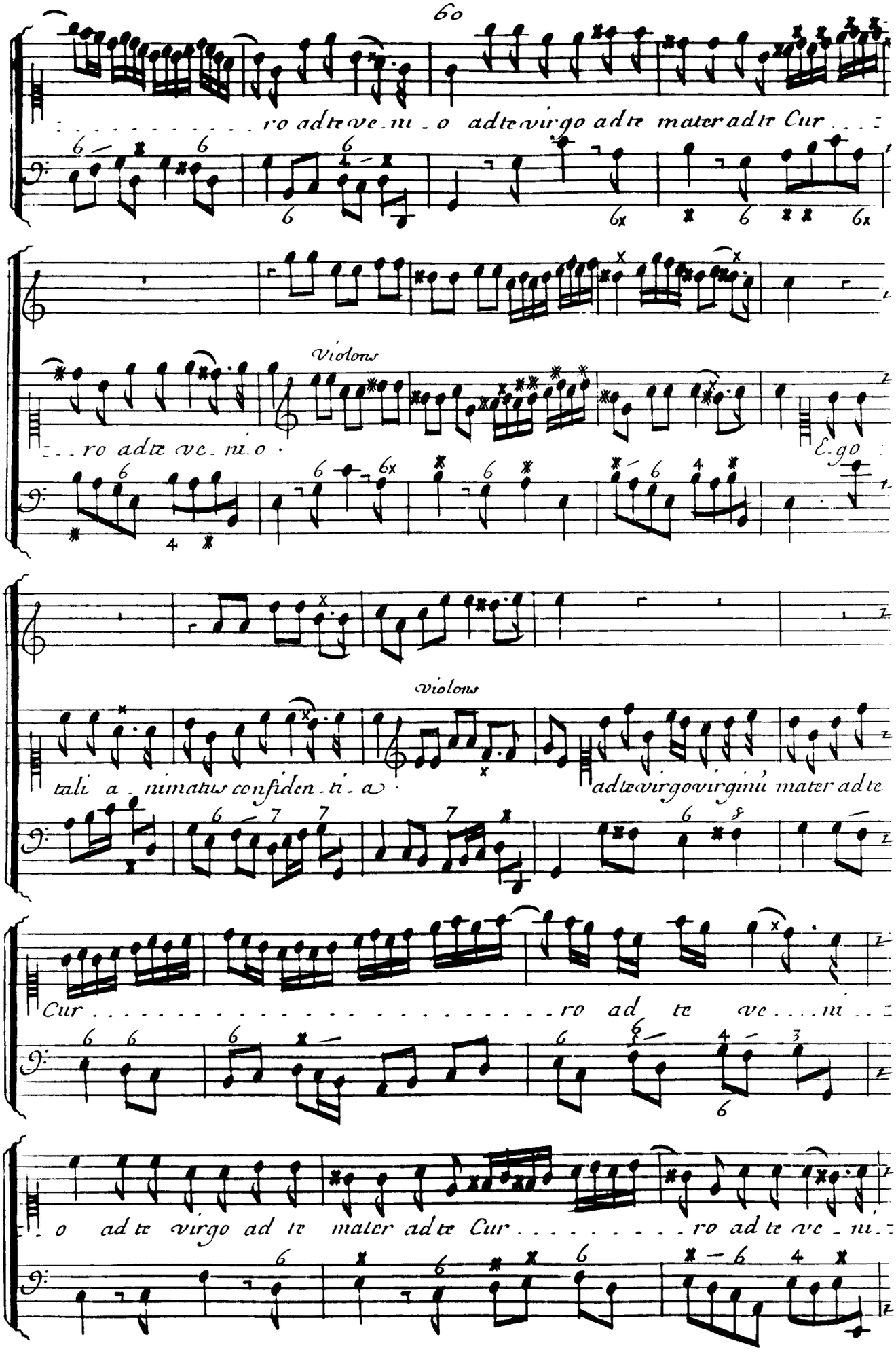
ro ad te ve. nu. o ad te virgo ad te mater ad te Cur
Violons
ro ad te ve. nu. o
E. go
tali a. nimatus confiden. ti. a
violons
ad te virgo virginu mater ad te
Cur ro ad te ve. nu
o ad te virgo ad te mater ad te Cur ro ad te ve. nu.

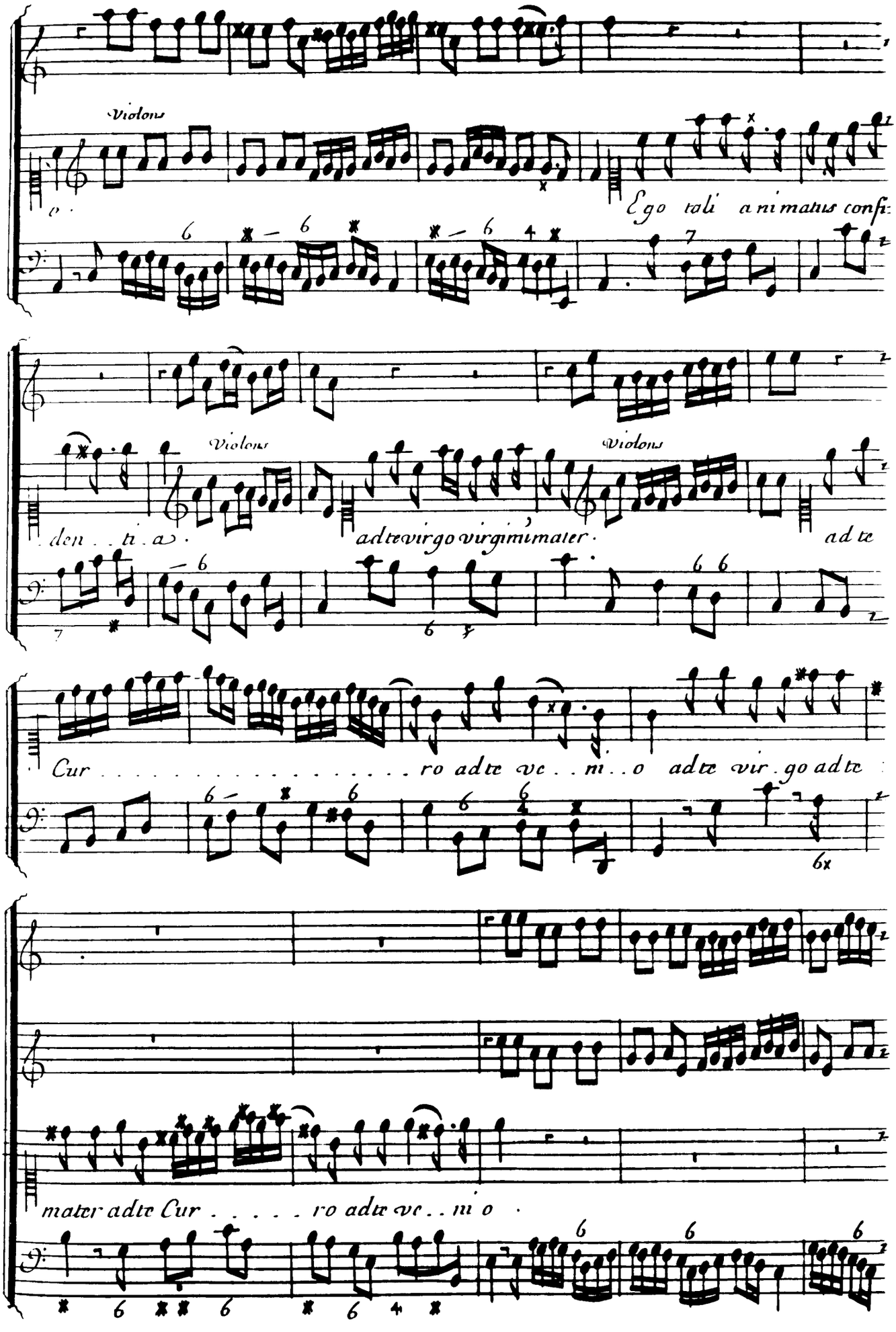
Violons
Ego tali animatus confi
Violons
Violons
den . . ti . a .
ad te virgo virgi mi mater .
ad te
Cur . . . . . ro ad te ve . . ni . . o ad te vir . go ad te
6x
mater ad te Cur . . . . . ro ad te ve . . ni o .

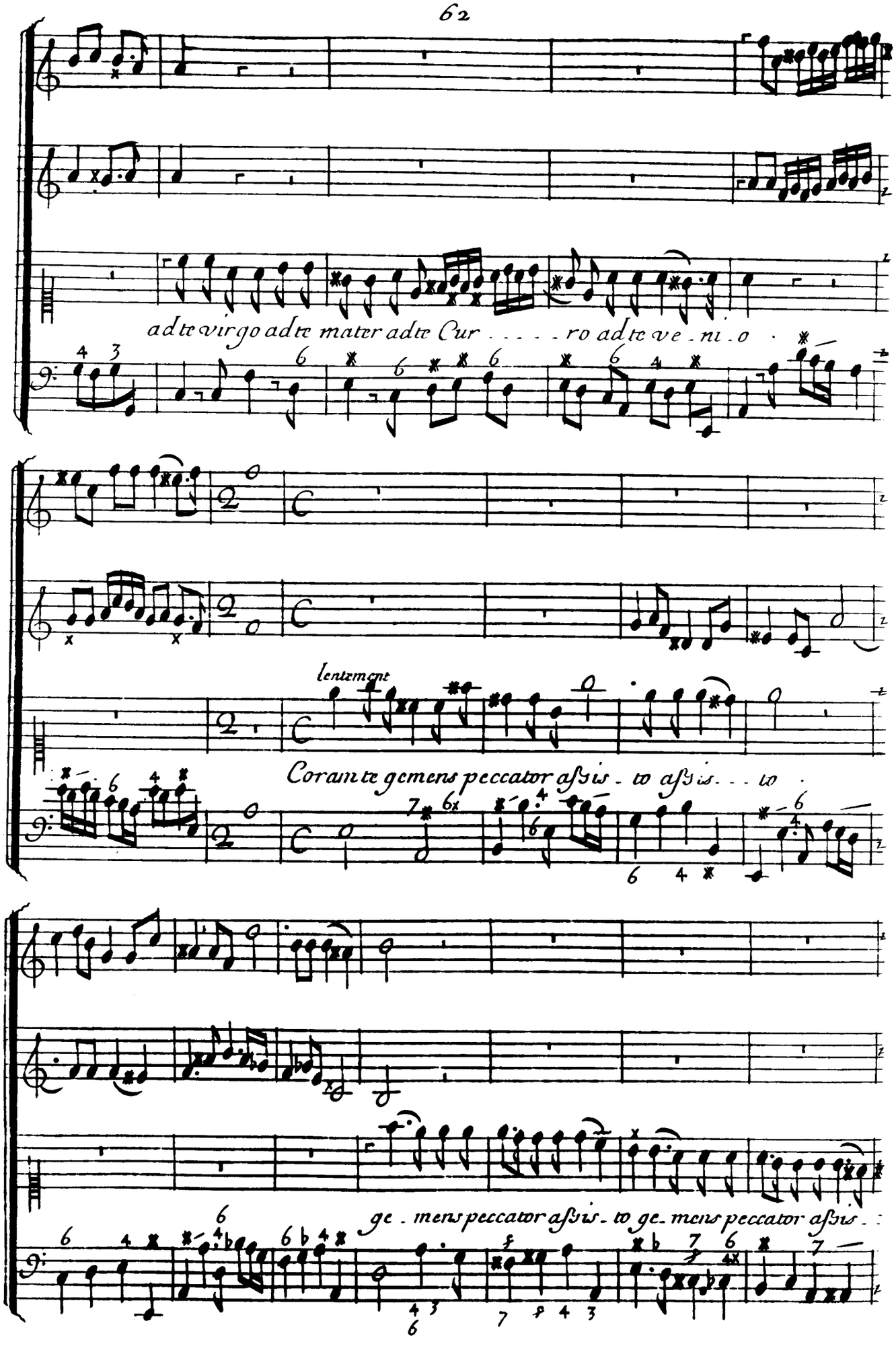
ad te virgo ad te mater ad te Cur . . . . . ro ad te ve . ni . o .
lentement
Coram te gemens peccator assis . to assis . . . to .
ge . mens peccator assis . to ge . mens peccator assis . .

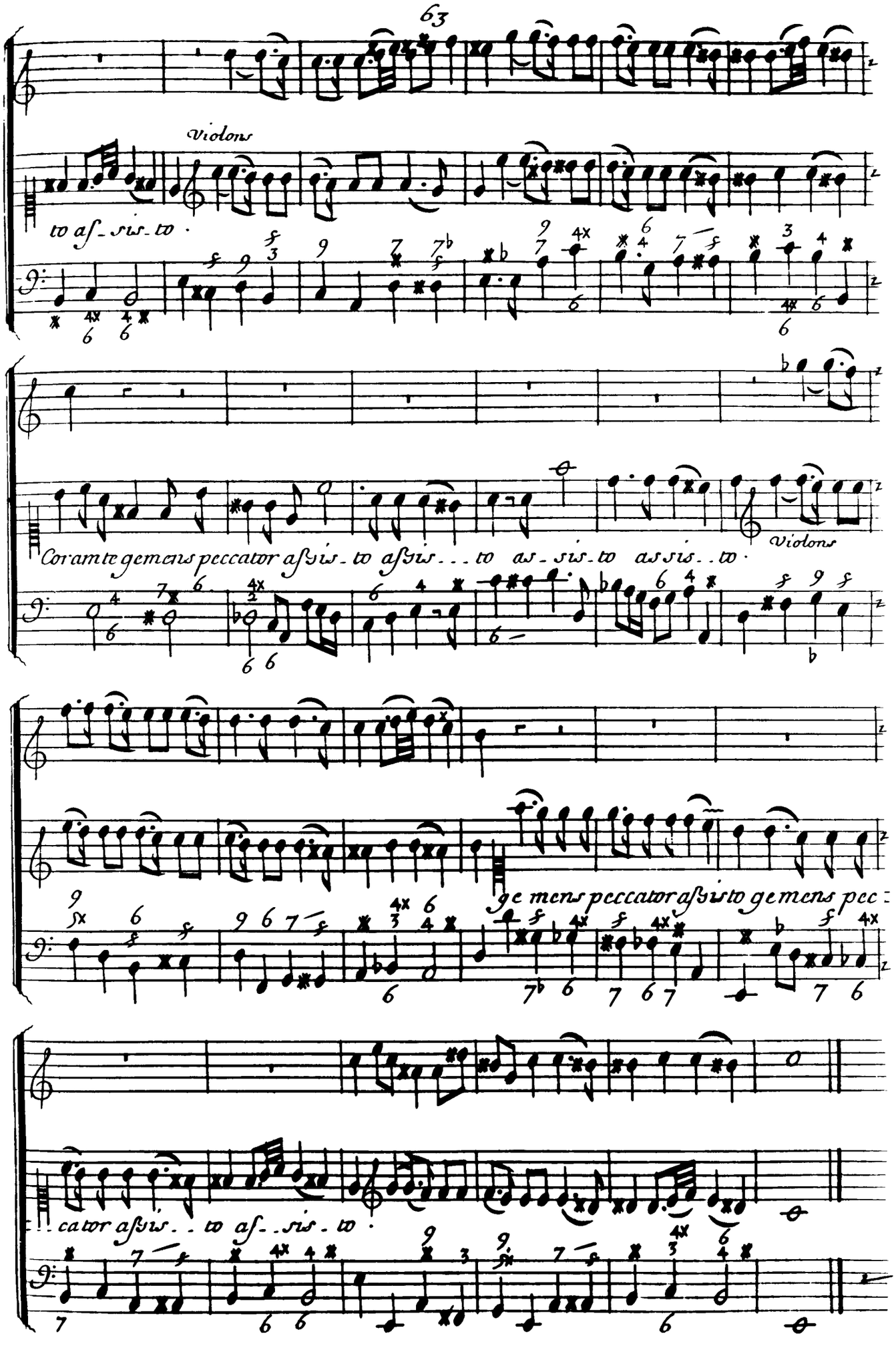
Violons
to as- sis- to ·
Violons
Coram te gemens peccator assis- to assis . . . to as- sis- to assis . . to ·
ge mens peccator assis to ge mens pec
. . cator assis . . to as- . sis- to ·

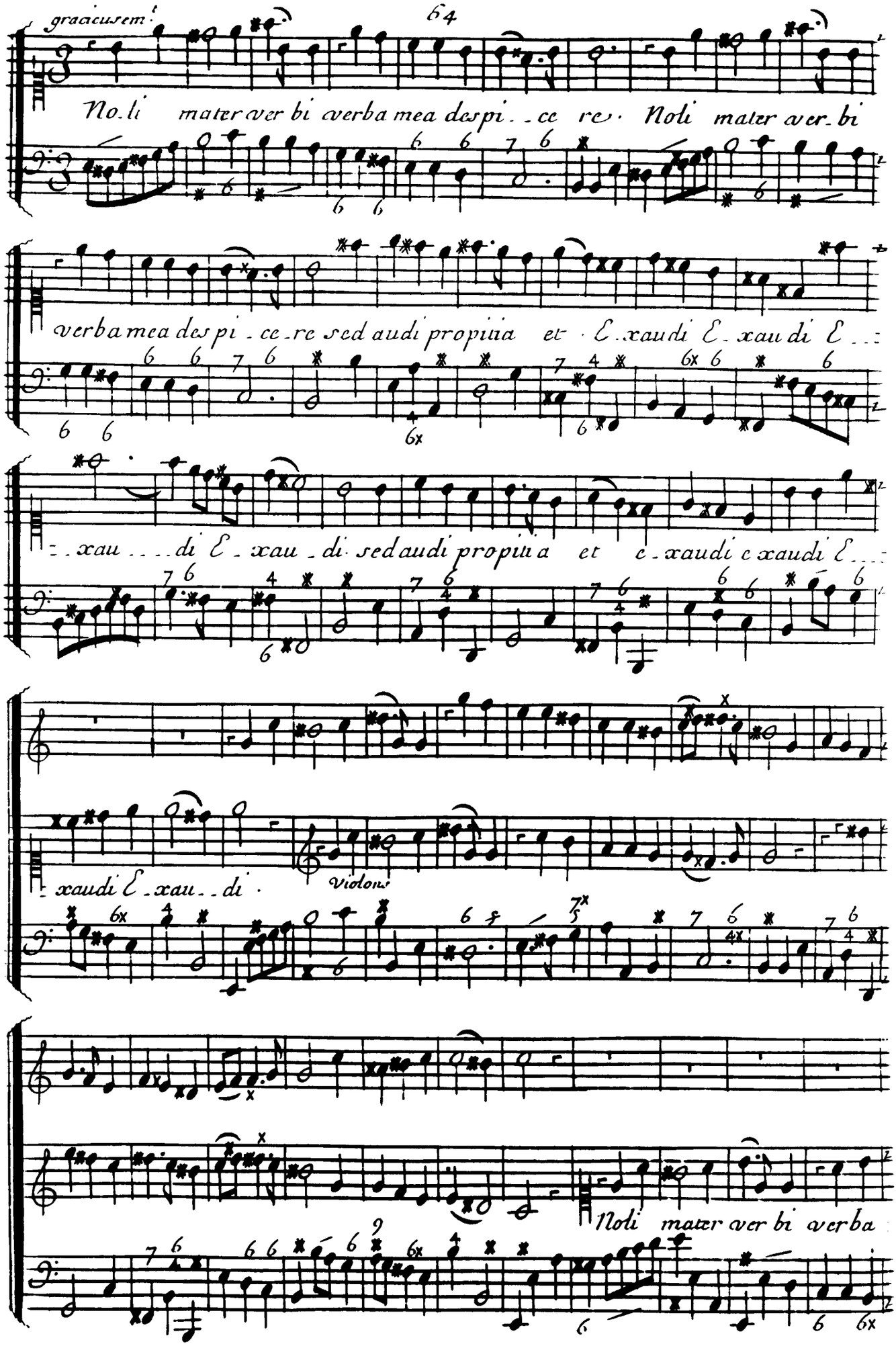
gracicusem.t
No.li mater ver bi verba mea despi..ce re. Noli mater ver.bi
verba mea des pi.ce.re sed audi propitia et E.xaudi E.xau di E..
..xau....di E.xau.di sed audi propitia et e.xaudi e xaudi E...
xaudi E.xau..di.
Violons
Noli mater ver bi verba

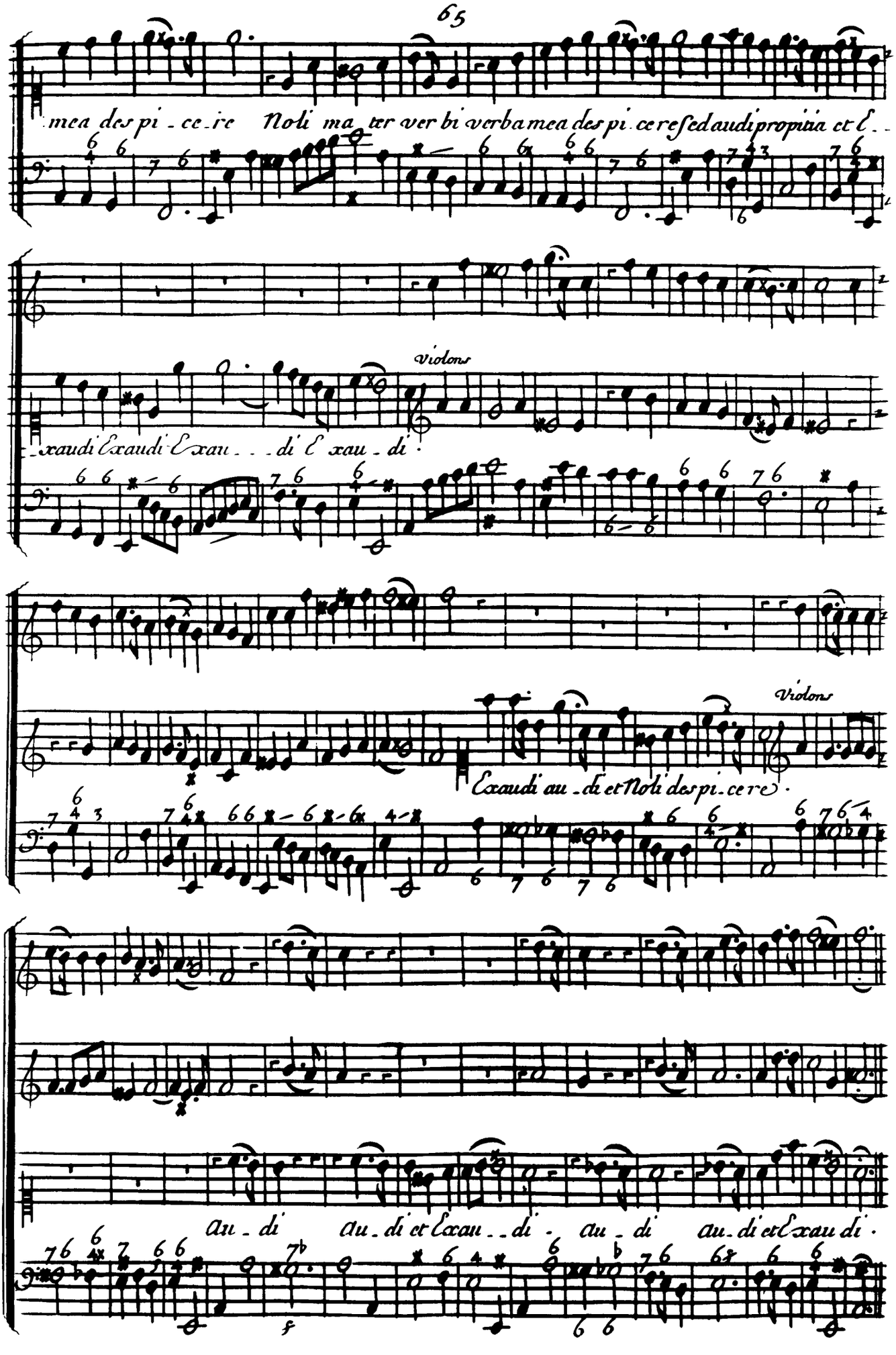
mea despi-ce-re Noli ma-ter ver bi verba mea despi-ce re sed audi propitia et E-
violons
-xaudi Exaudi Exau-di Exau-di
violons
Exaudi au-di et Noli despi-ce re
au-di au-di et Exau-di au-di au-di et Exau di

Motet

ou Oratoire

Pour la ſ.te Vierge

a Voix Seule

auec deux deſſus

de Violons

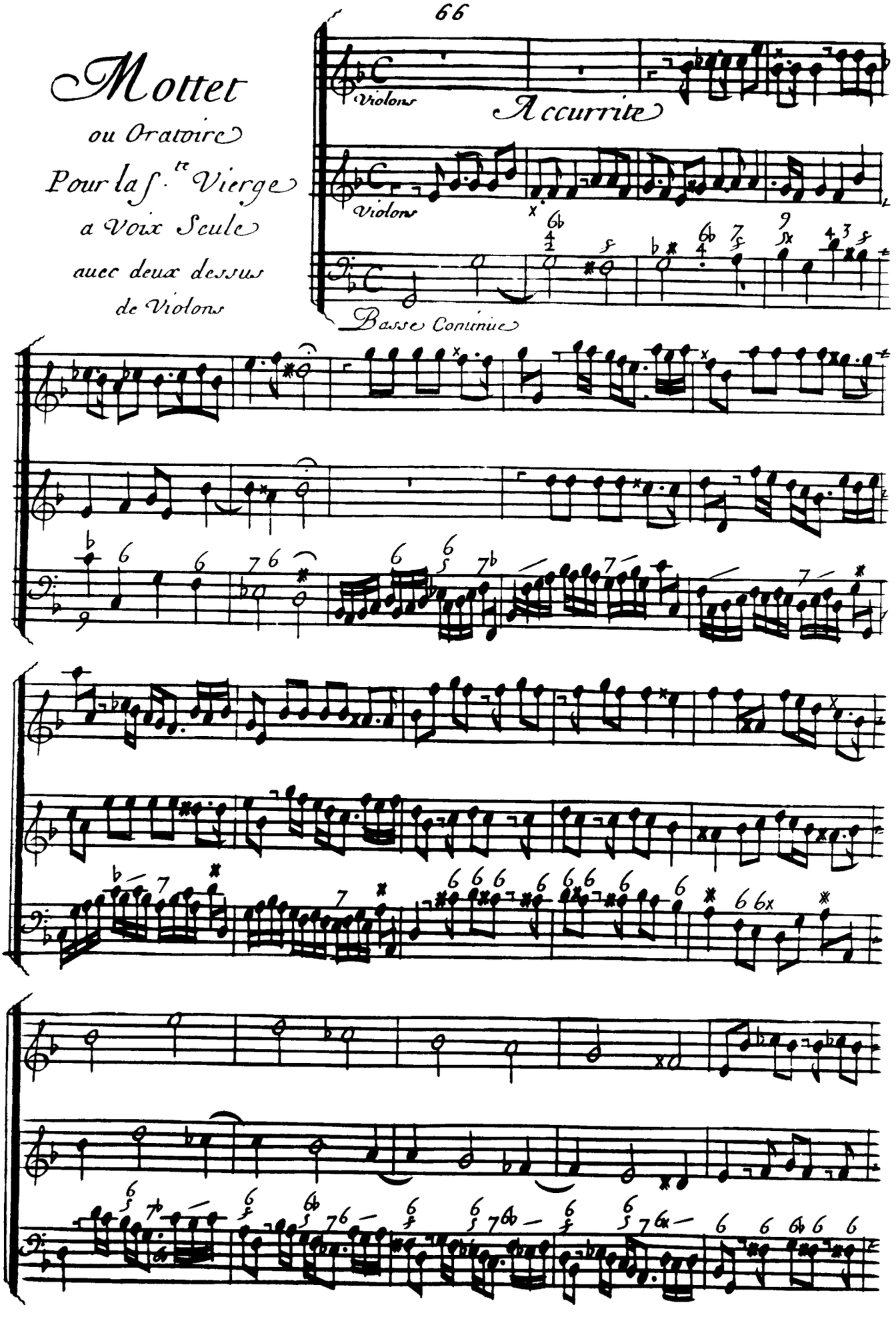

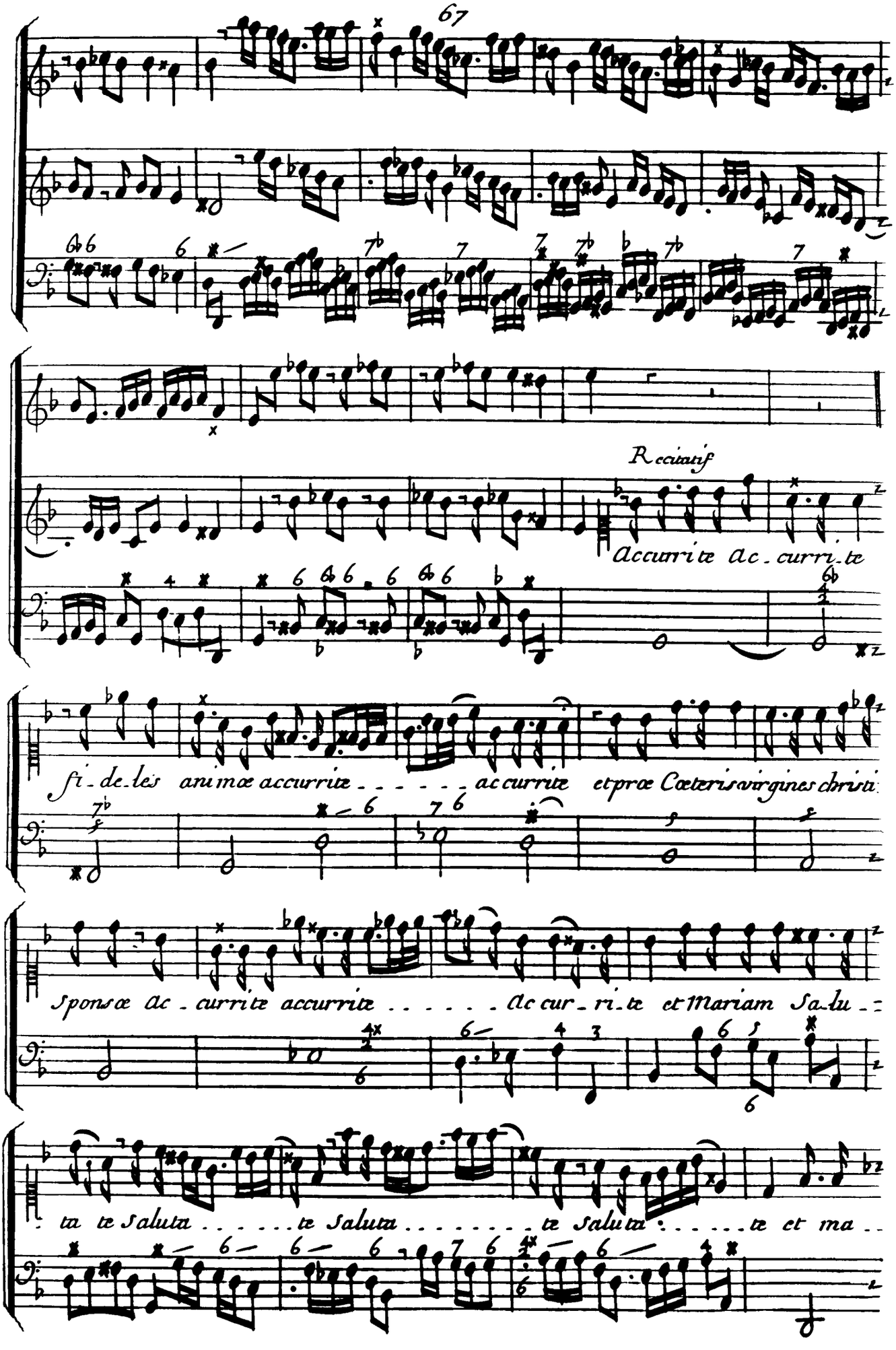
Recitatif
Accurrite ac-curri-te
fi-de-les animæ accurrite - - - - - - accurrite et præ Cæteris virgines christi
Sponsæ ac-currite accurrite - - - - - - Ac cur-ri-te et Mariam Sa-lu-
ta te Saluta - - - - - te Saluta - - - - - - te Saluta - - - - - - te et ma-

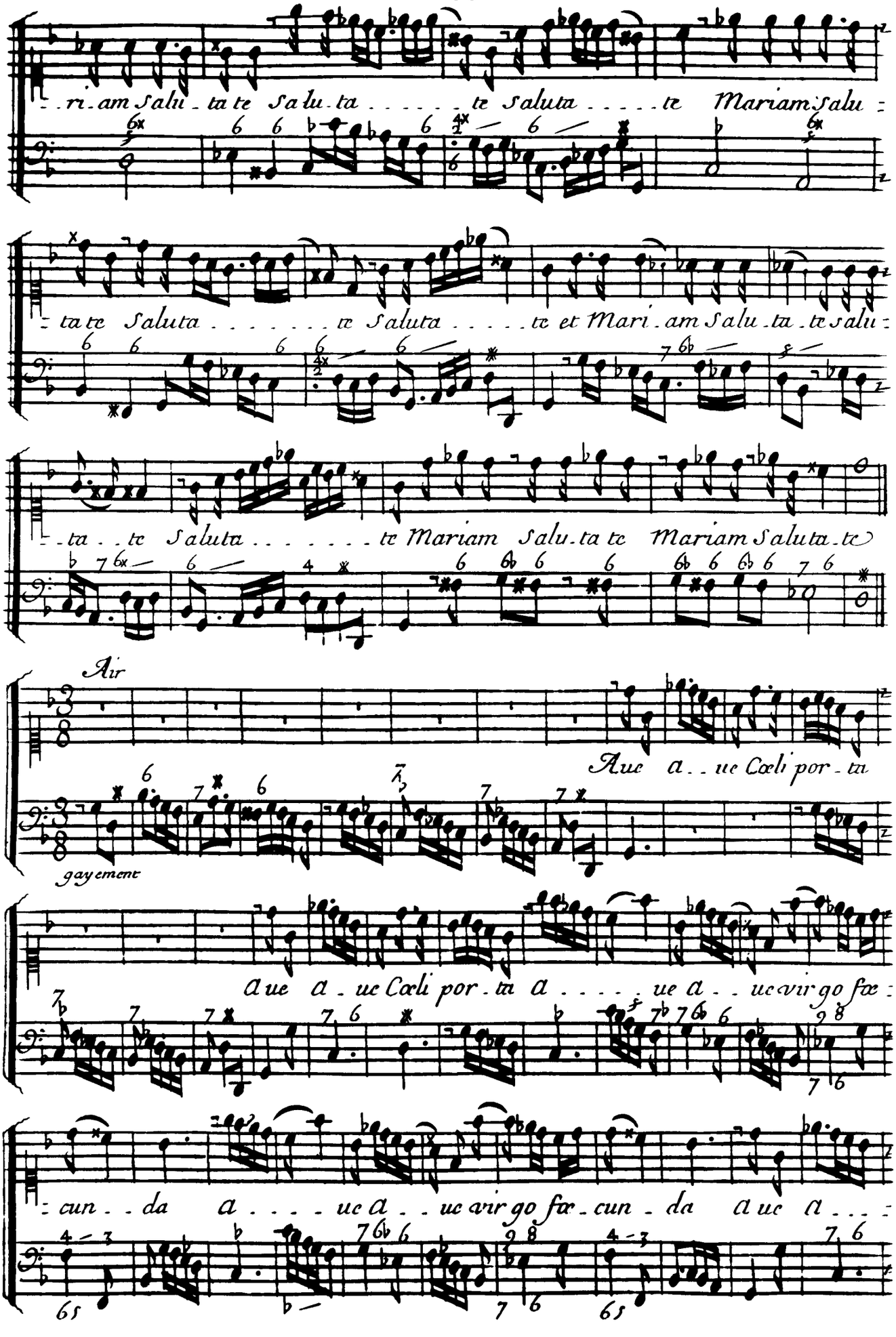
ri am Salu ta te Salu ta te Saluta te Mariam Salu
ta te Saluta te Saluta te et Mari am Salu ta te salu
ta te Saluta te Mariam Salu ta te Mariam Saluta te
Air
Aue a ue Coeli por ta
gayement
aue a ue Coeli por ta a ue a ue virgo fœ
cun da a ue a ue virgo fœ cun da aue a

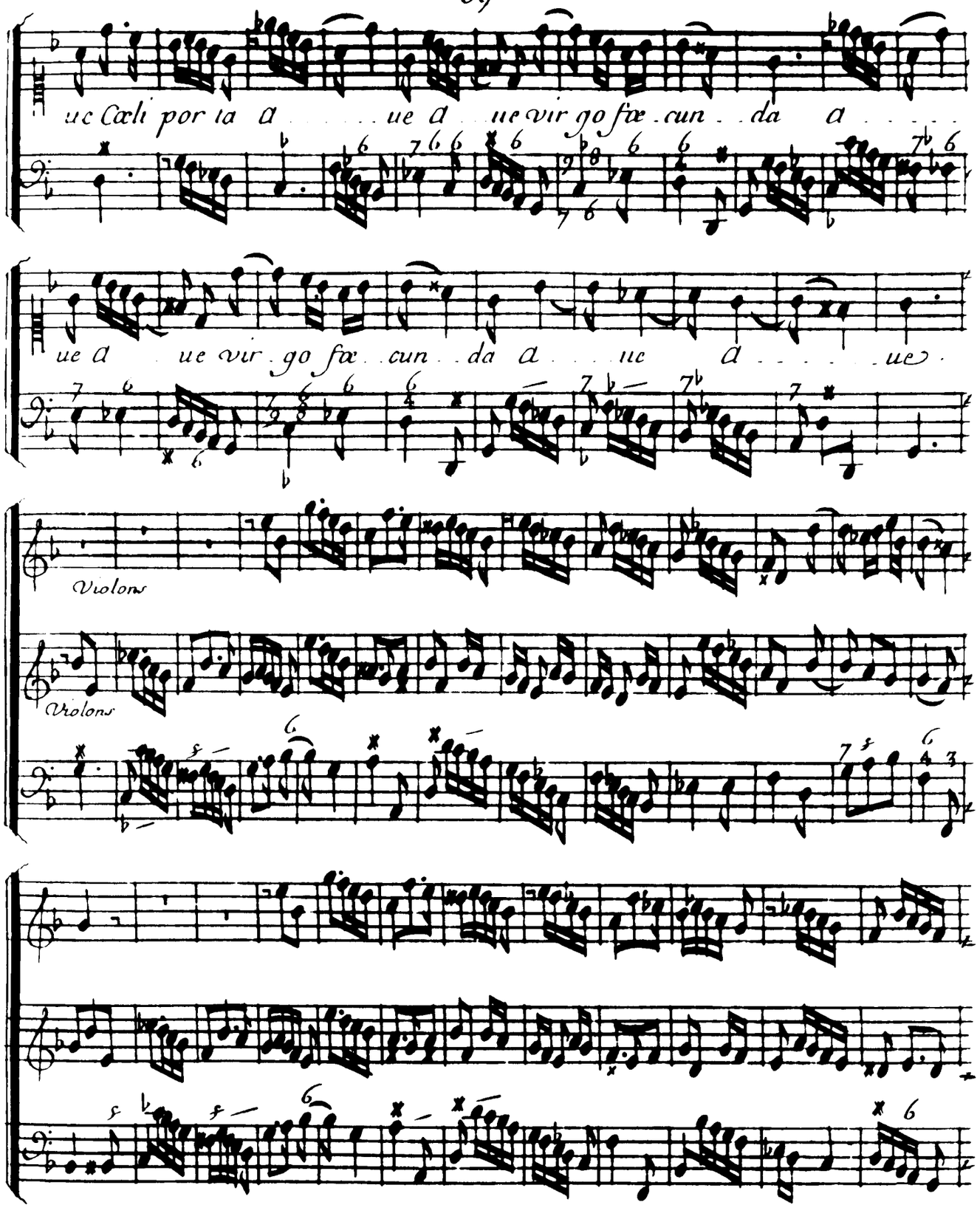
uc Cœli por ta a . . . . ue a . ue vir go fœ . cun . . da a . . . . .
ue a . ue vir . go fœ . cun . . da a . . . ue . a . . . . . ue .
Violons
Violons

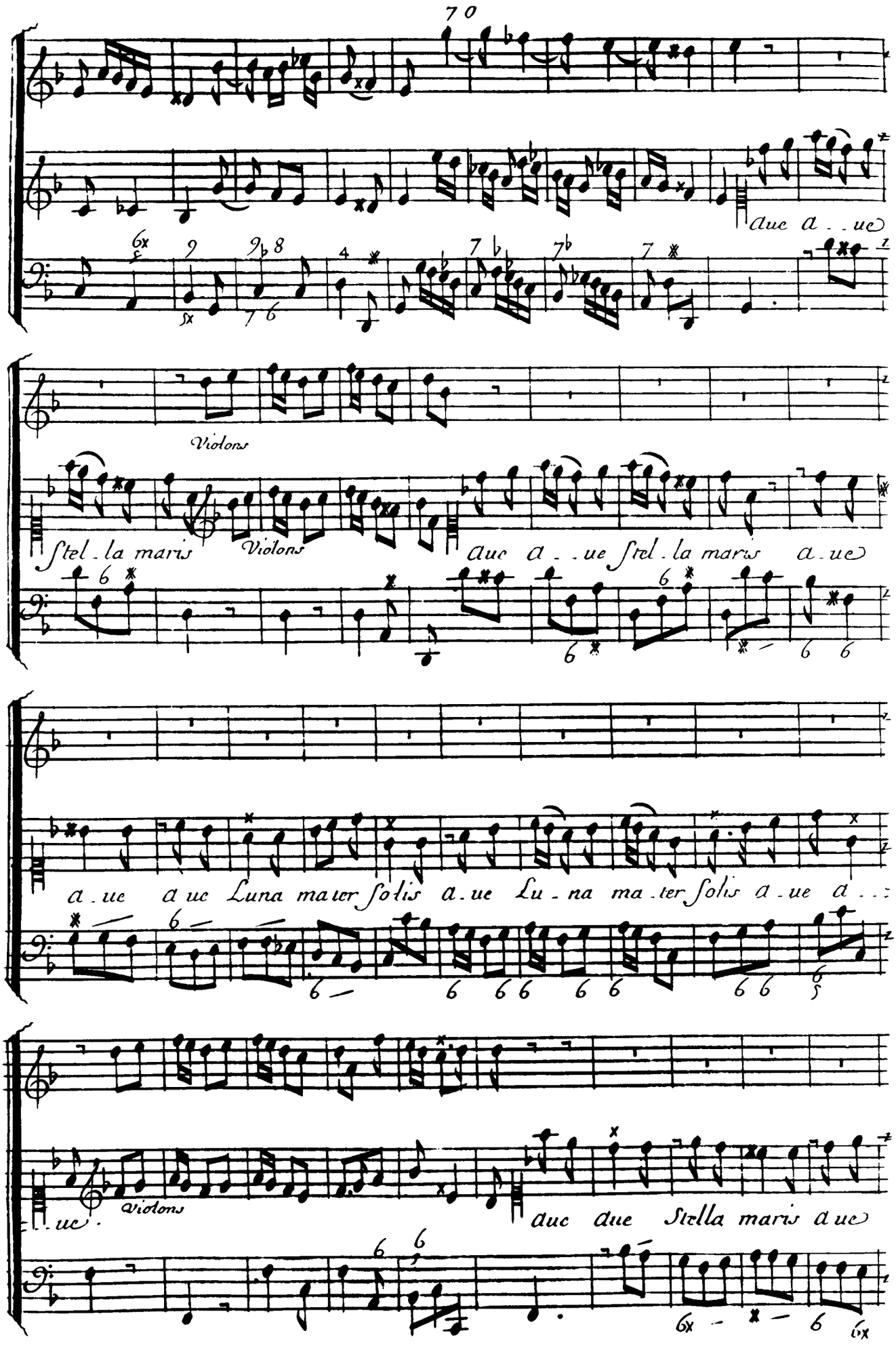
70
Auc a . . ue
Violons
Stel . la maris
Violons
Auc a . . ue Stel . la maris a . ue
a . ue a ue Luna mater solis a . ue Lu . na ma . ter solis a . ue a . . :
. ue .
Violons
Auc aue Stella maris a ue

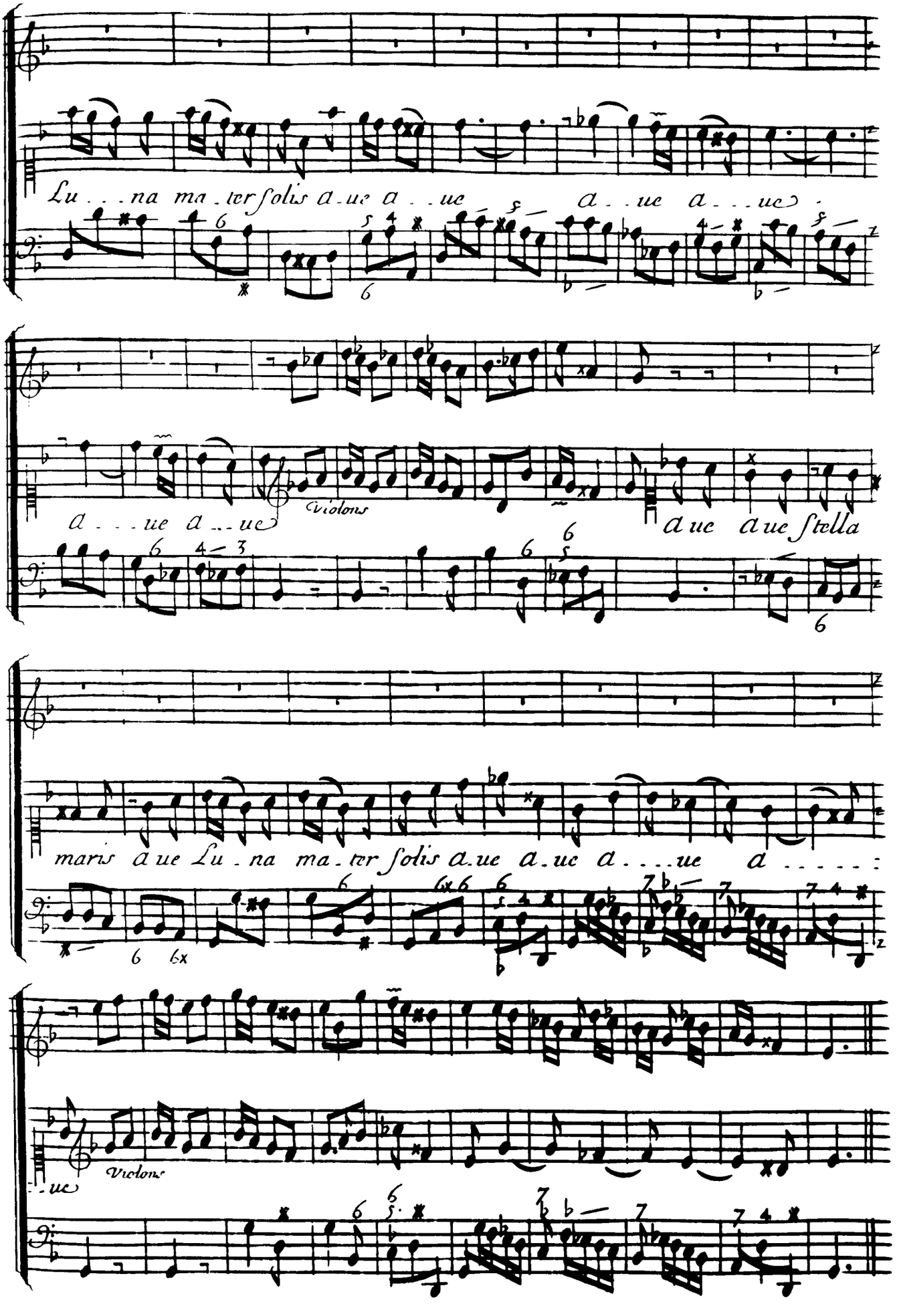
Lu . . . na ma . ter solis a . ue a . . ue a . . ue a . . . ue .
a . . . ue a . . ue
Violons
a ue a ue stella
maris a ue Lu . na ma . ter solis a . ue a . ue a . . . . ue a . . . . . :
. ue
Violons

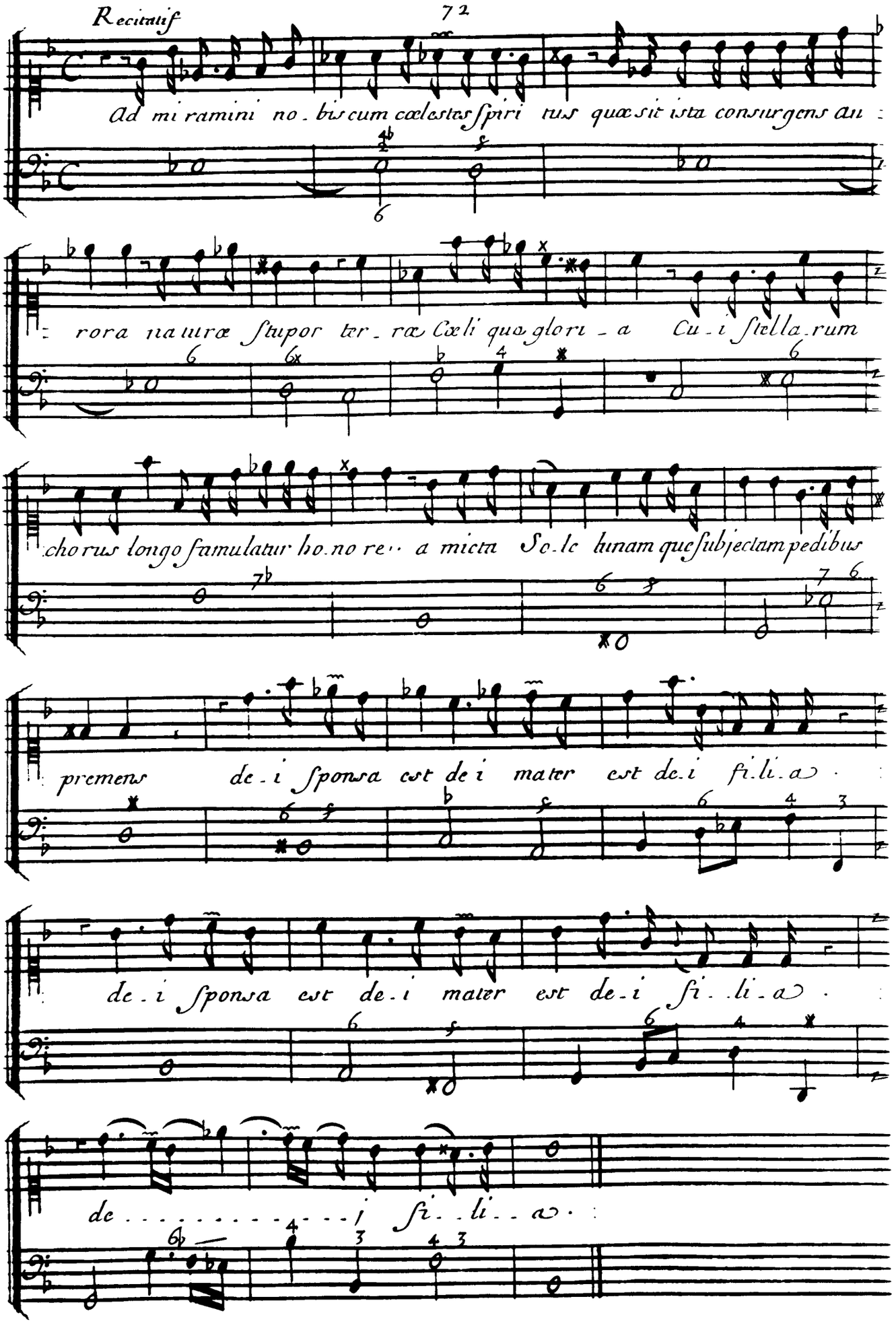
Recitatif
72
Ad mi ramini no bis cum cœlestis spiri tus quæ sit ista consurgens au
rora naturæ stupor ter ræ Cœli quæ glori a Cu i stella rum
chorus longo famulatur ho no re a micta So le lunam que subjectam pedibus
premens de i sponsa est de i mater est de i fi li a
de i sponsa est de i mater est de i fi li a
de i fi li a

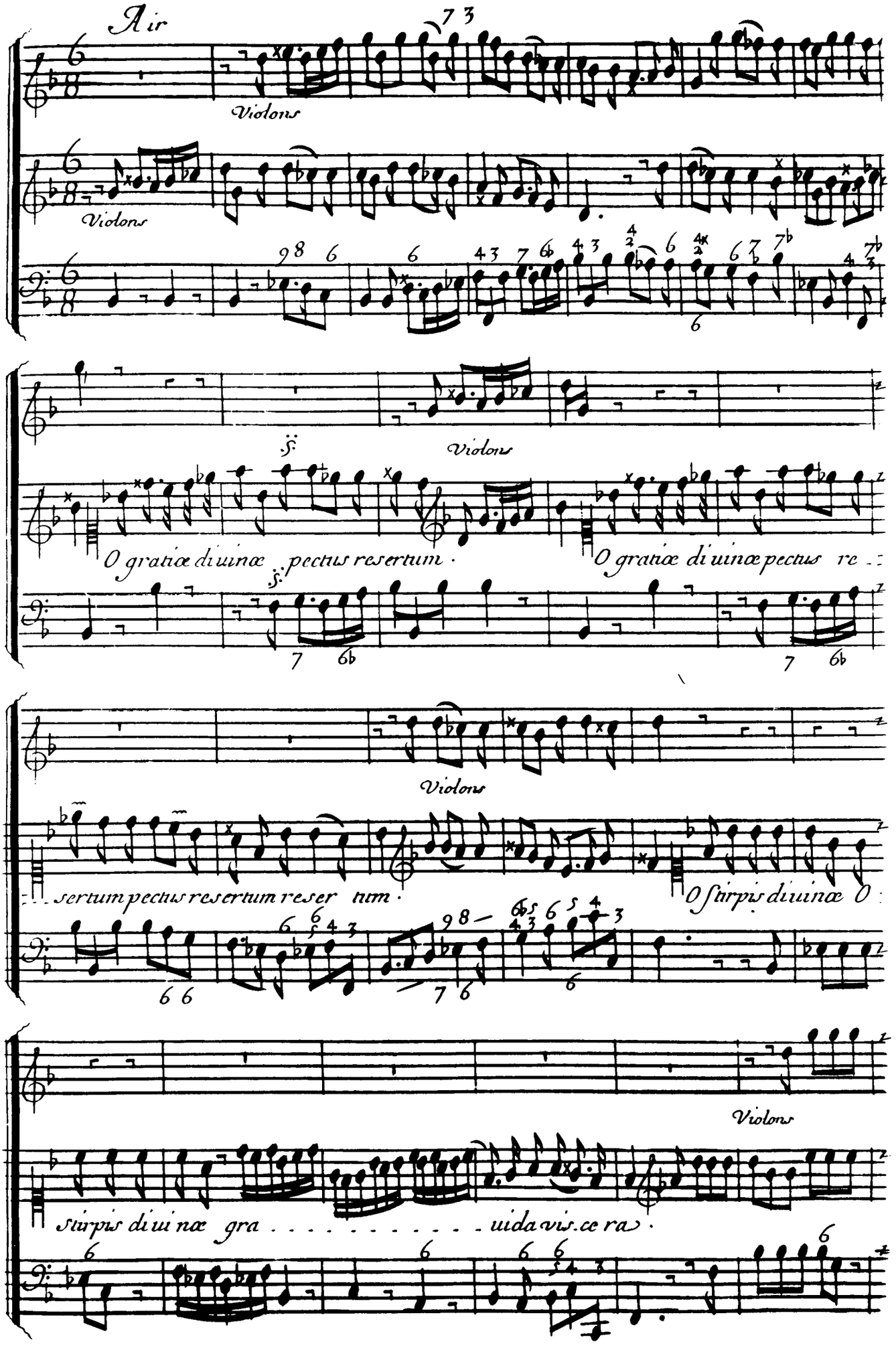
Air
Violons
Violons
Violons
O gratiæ diuinæ pectus resertum ·
O gratiæ diuinæ pectus re
Violons
sertum pectus resertum reser tum ·
O stirpis diuinæ O
Violons
stirpis diuinæ gra . . . . . uida uis.ce ra ·

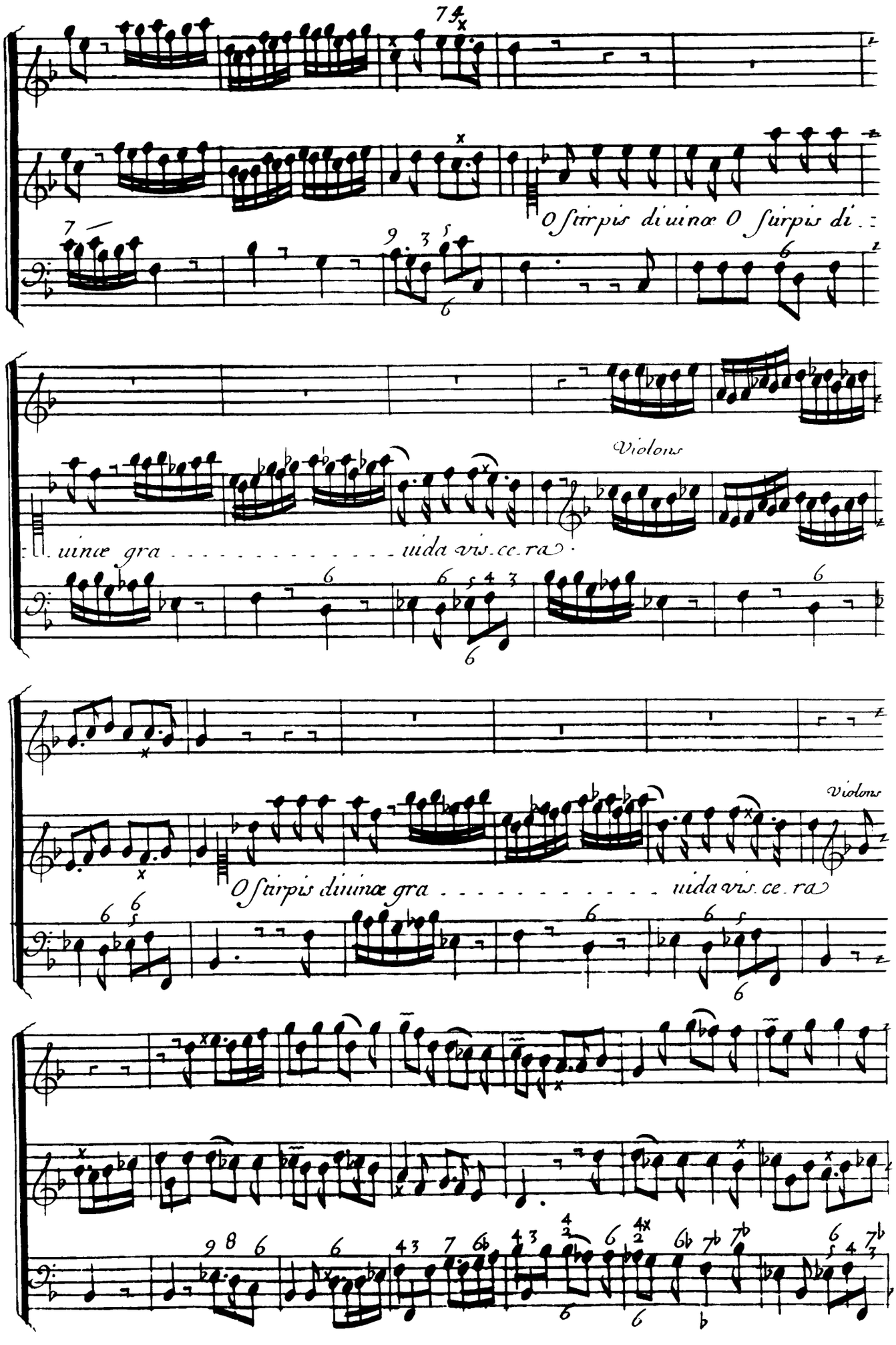
O ſtirpis diuinæ O ſtirpis di
Violons
uinæ gra uida vis.ce.ra
Violons
O ſtirpis diuinæ gra uida vis.ce.ra

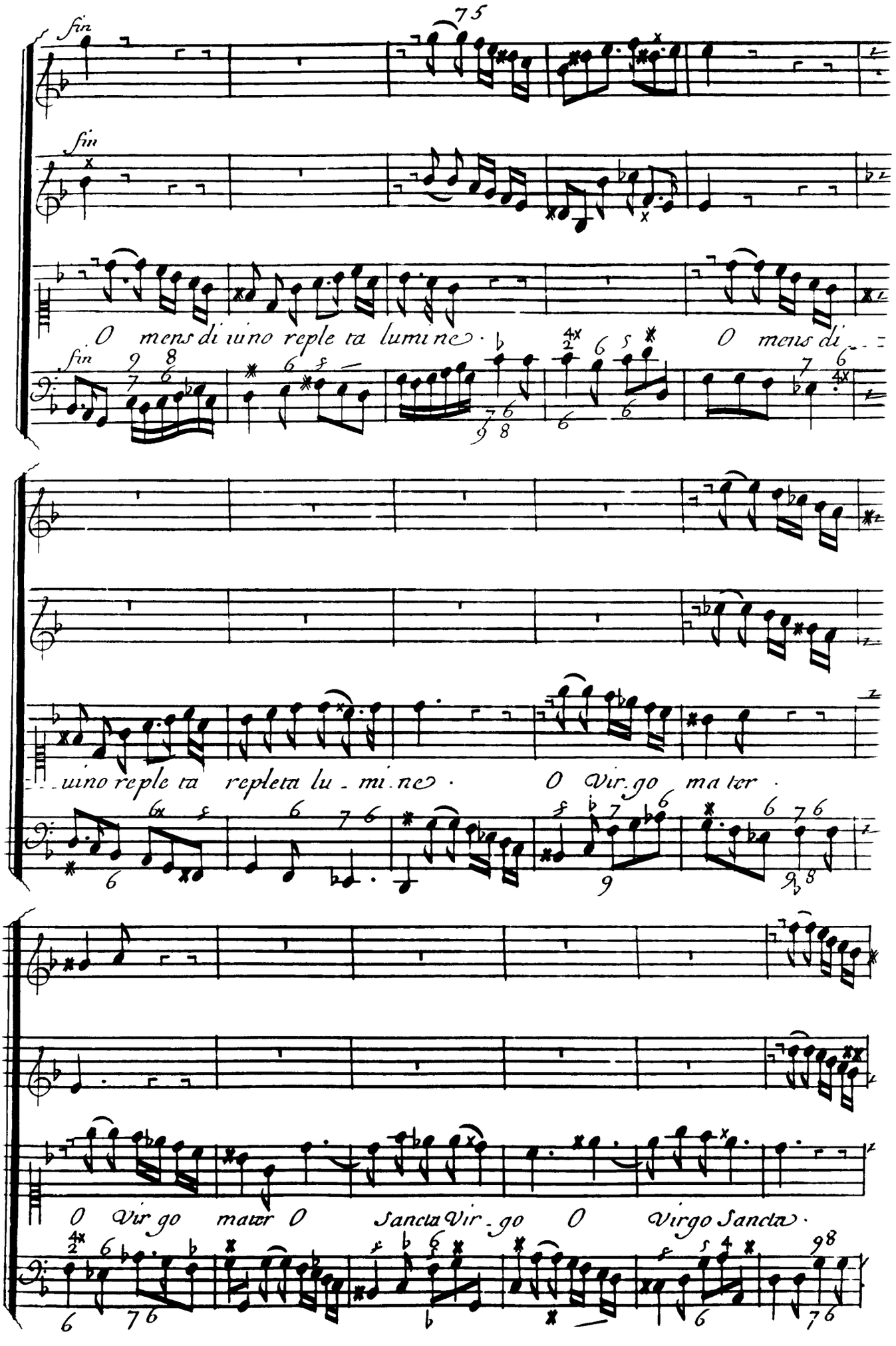
75
fin
fin
O mens di iuino reple ta lumi ne
O mens di
fin
iuino reple ta repleta lu mi ne
O Vir go ma ter
O Vir go mater O Sancta Vir go O Virgo Sancta

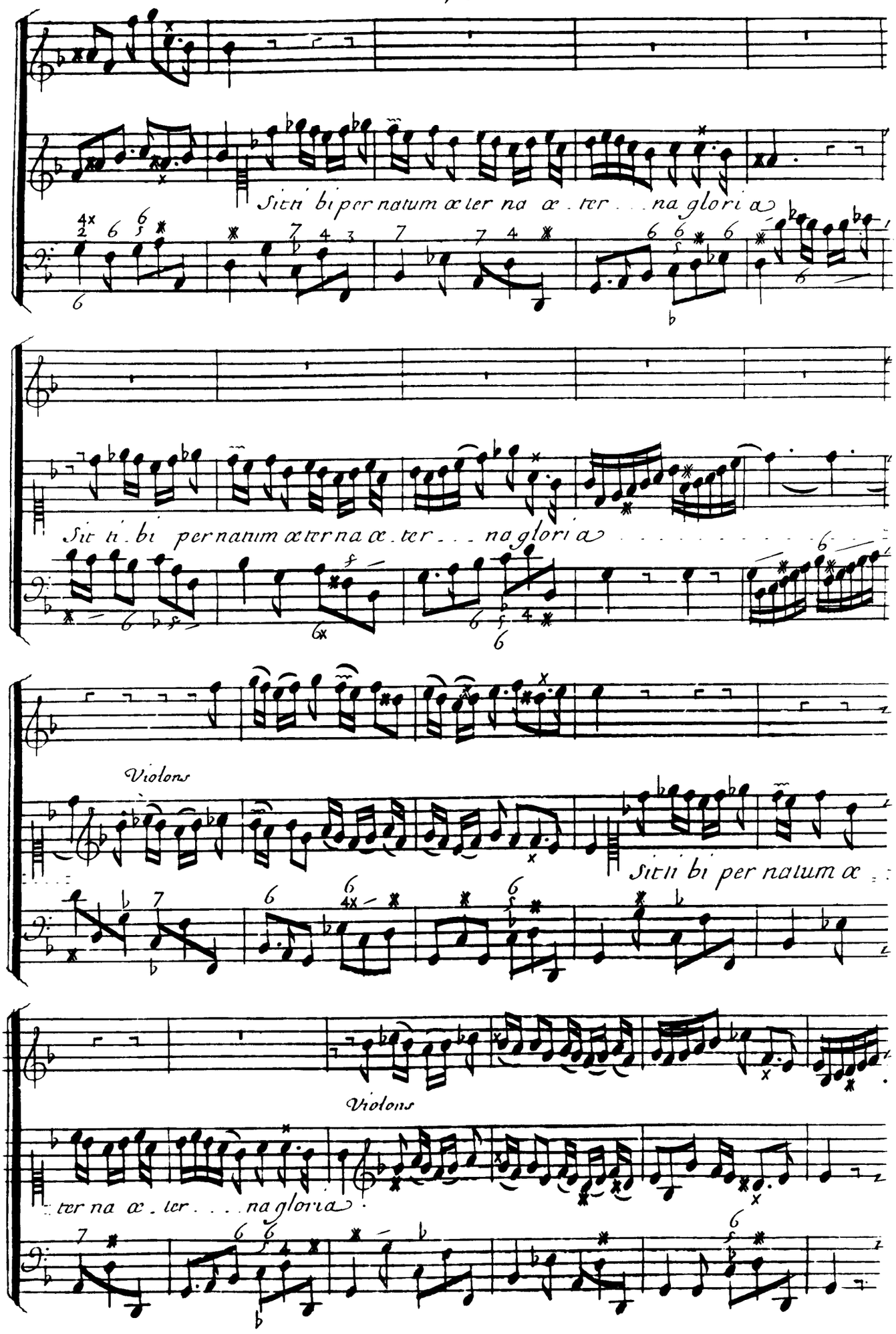
Sicti bi per natum æter na æ . ter . . . na glori a
Sic ti . bi per natum æter na æ . ter . . . na glori a
Violons
Sicti bi per natum æ
Violons
ter na æ . ter . . . na gloria

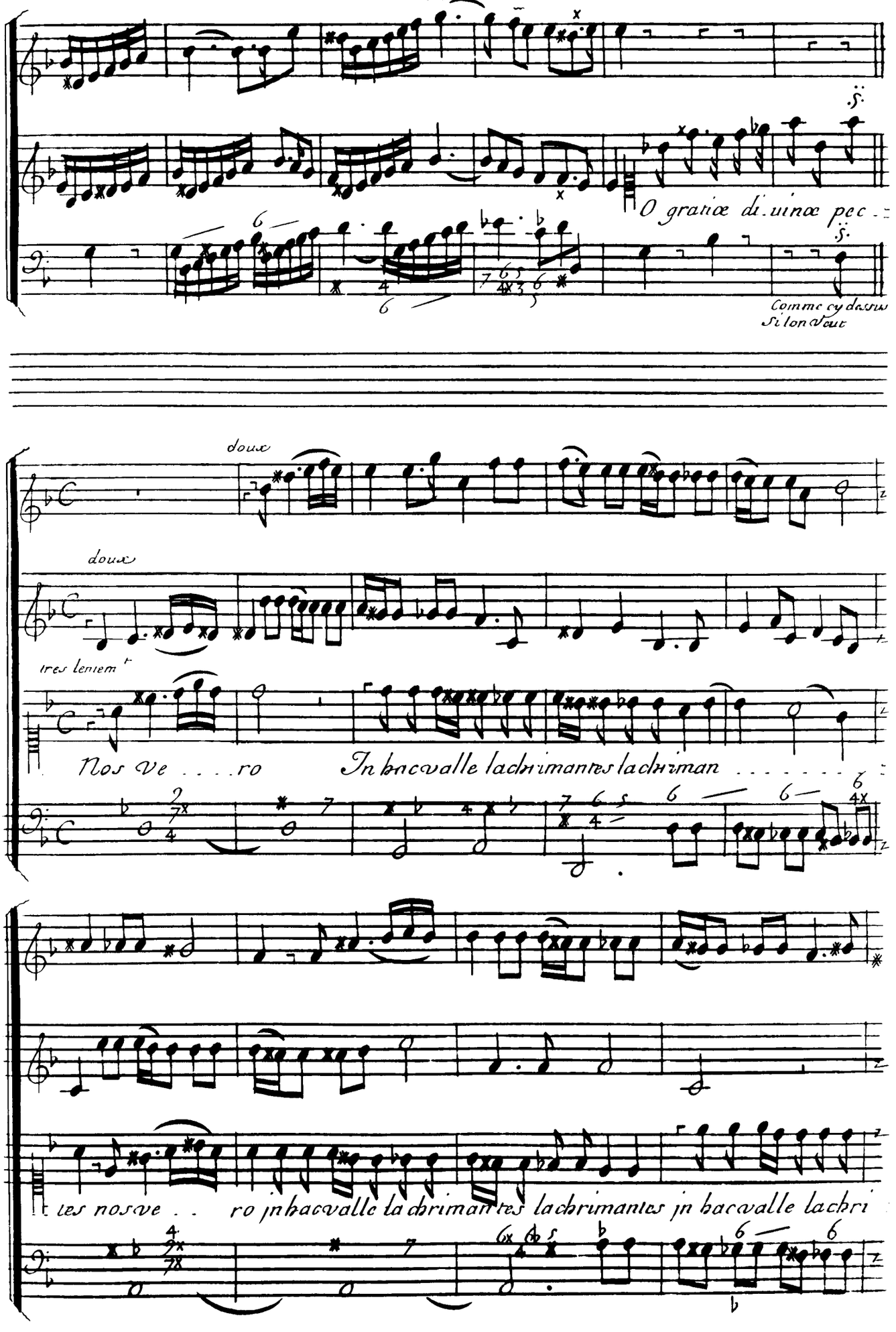
O gratiæ di.uinæ pec
Comme cy dessus
Si lon veut
doux
doux
tres leniem t
Nos ve . . . . ro
In hac valle lachrimantes lachriman
tes nos ve . . ro in hac valle lachrimantes lachrimantes in hac valle lachri

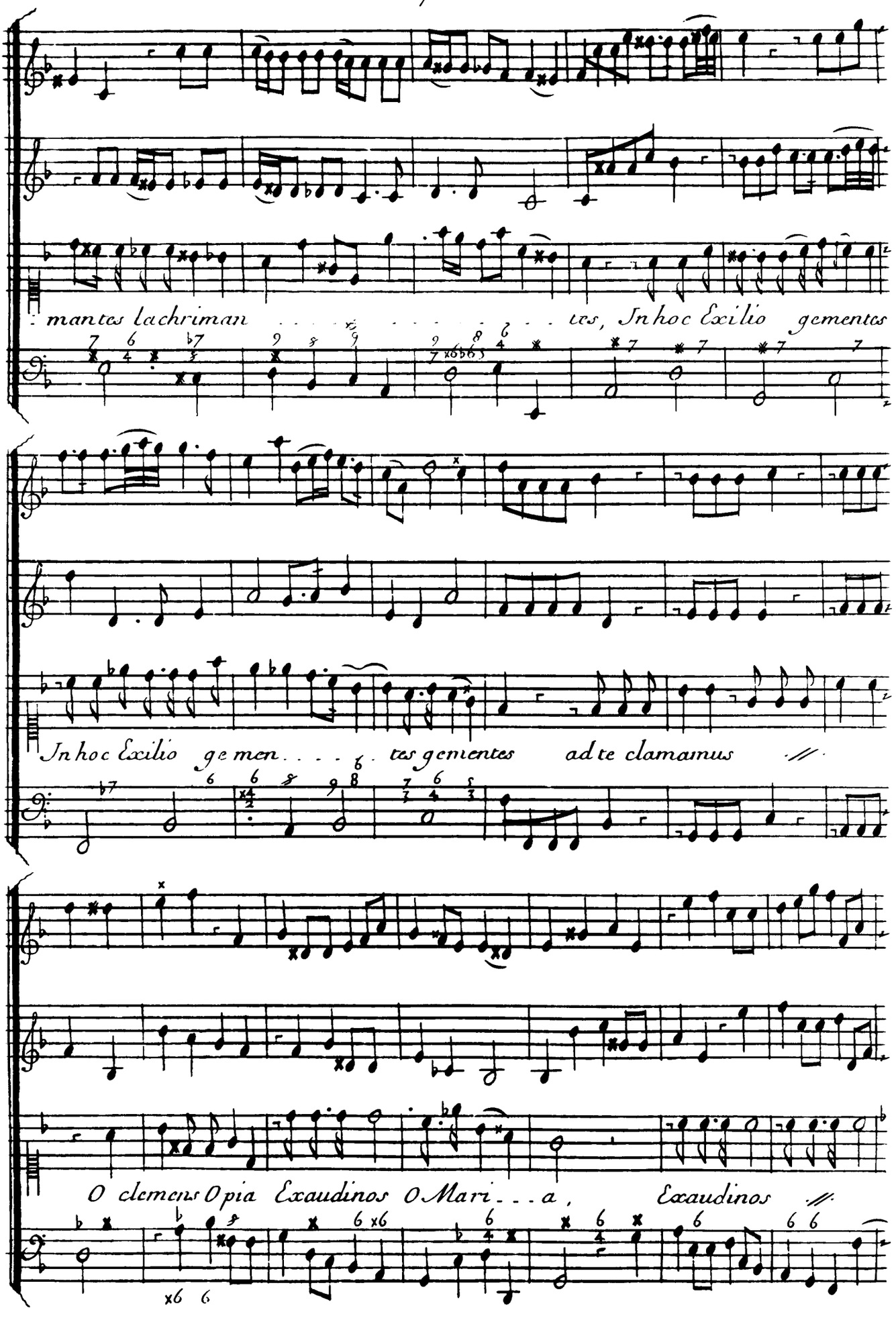
mantes lachriman . . . . . tes, In hoc Exilio gementes
In hoc Exilio ge men . . . . tes gementes ad te clamamus
O clemens Opia Exaudinos O Mari . . . a, Exaudinos

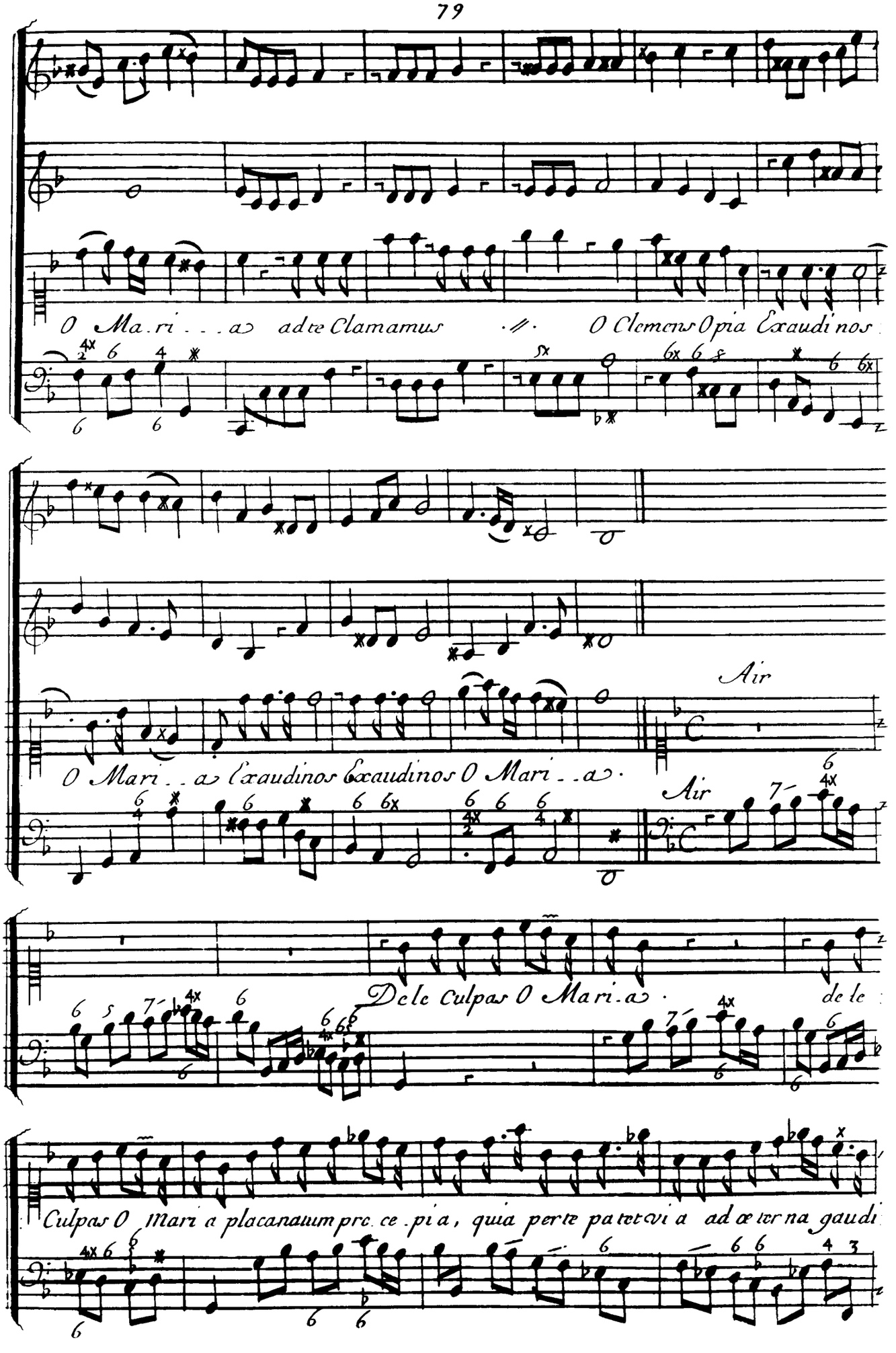
O Ma.ri . . . a ad te Clamamus · // · O Clemens O pia Exaudi nos
O Mari . . a Exaudinos Exaudinos O Mari . . a ·
Air
Air
Dele Culpas O Mari.a · de le
Culpas O Mari a placanauum pre. ce . pi a , quia per te pa tet vi a ad æ ter na gaudi

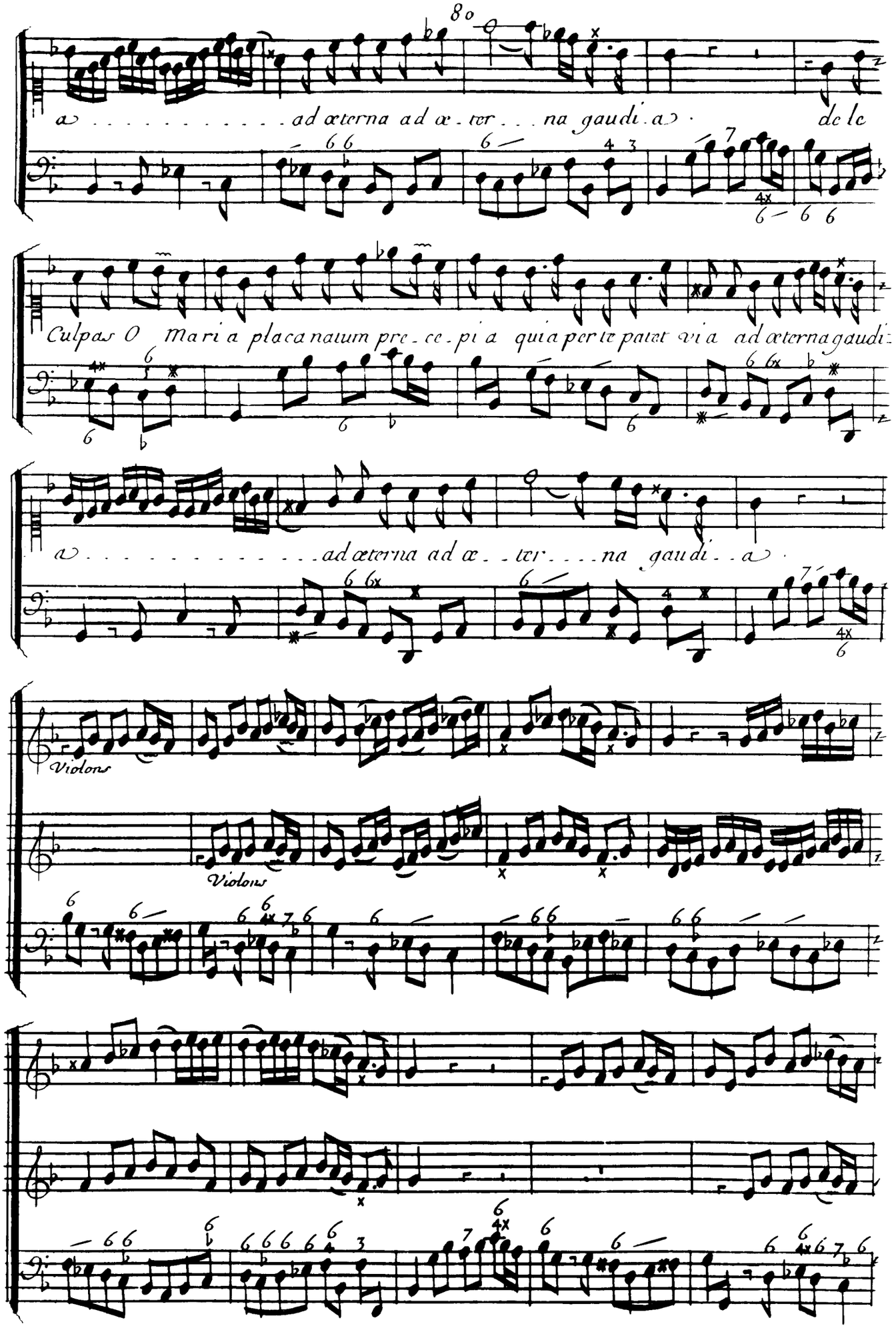
a . . . . . ad æterna ad æ . ter . . . na gaudi . a · de le
Culpas O Maria placa natum pre . ce . pi a quia per te patet vi a ad æterna gaudi
a . . . . . ad æterna ad æ . . ter . . . na gaudi . . a ·
Violons
Violons

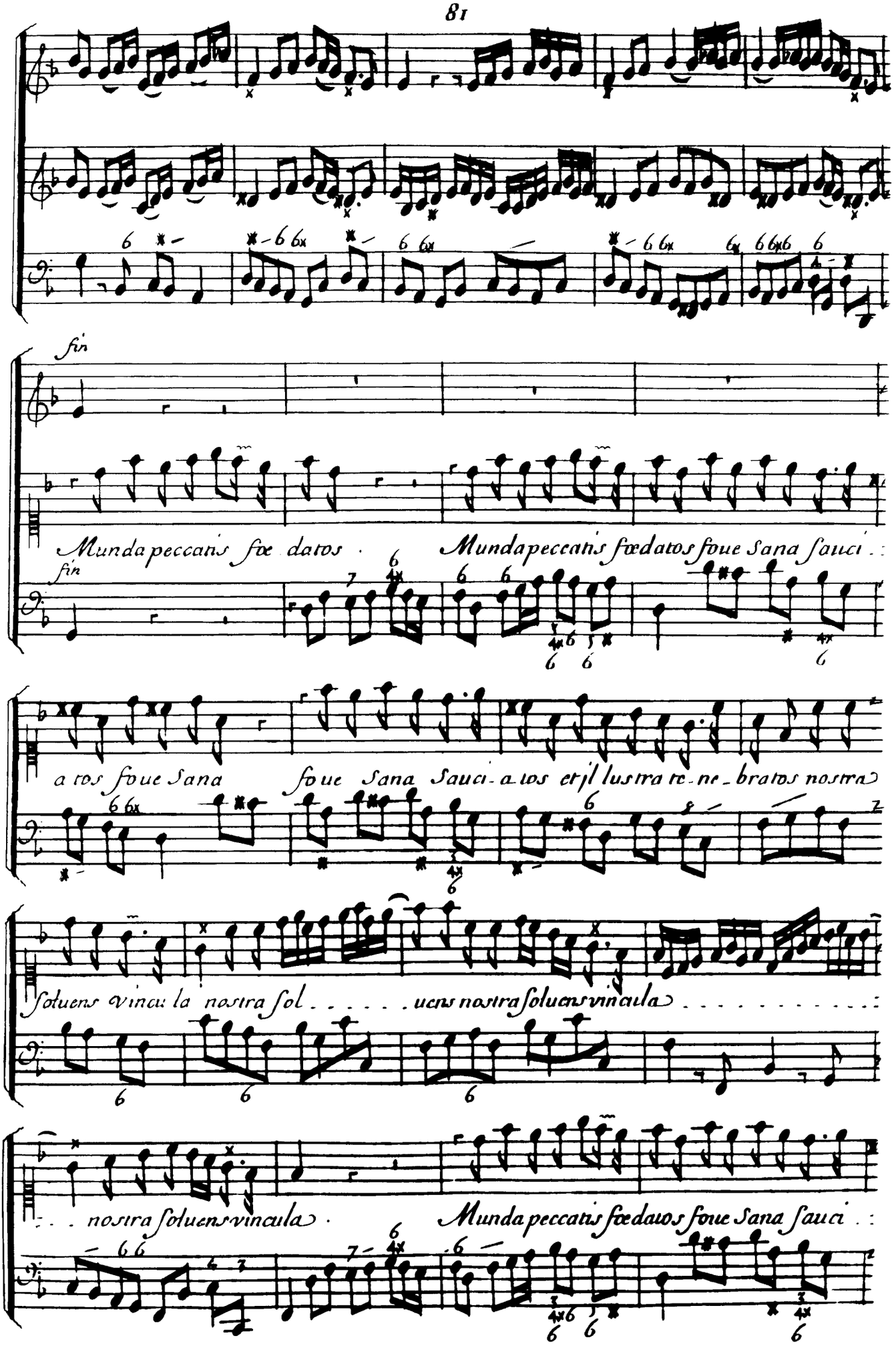
fin
Munda peccatis fœdatos
Munda peccatis fœdatos foue Sana Sauci
fin
a tos foue Sana
foue Sana Sauci - a tos et il lustra te - ne - bratos nostra
soluens vincula nostra sol . . . . . uens nostra soluens vincula
. . . nostra soluens vincula
Munda peccatis fœdatos foue Sana Sauci

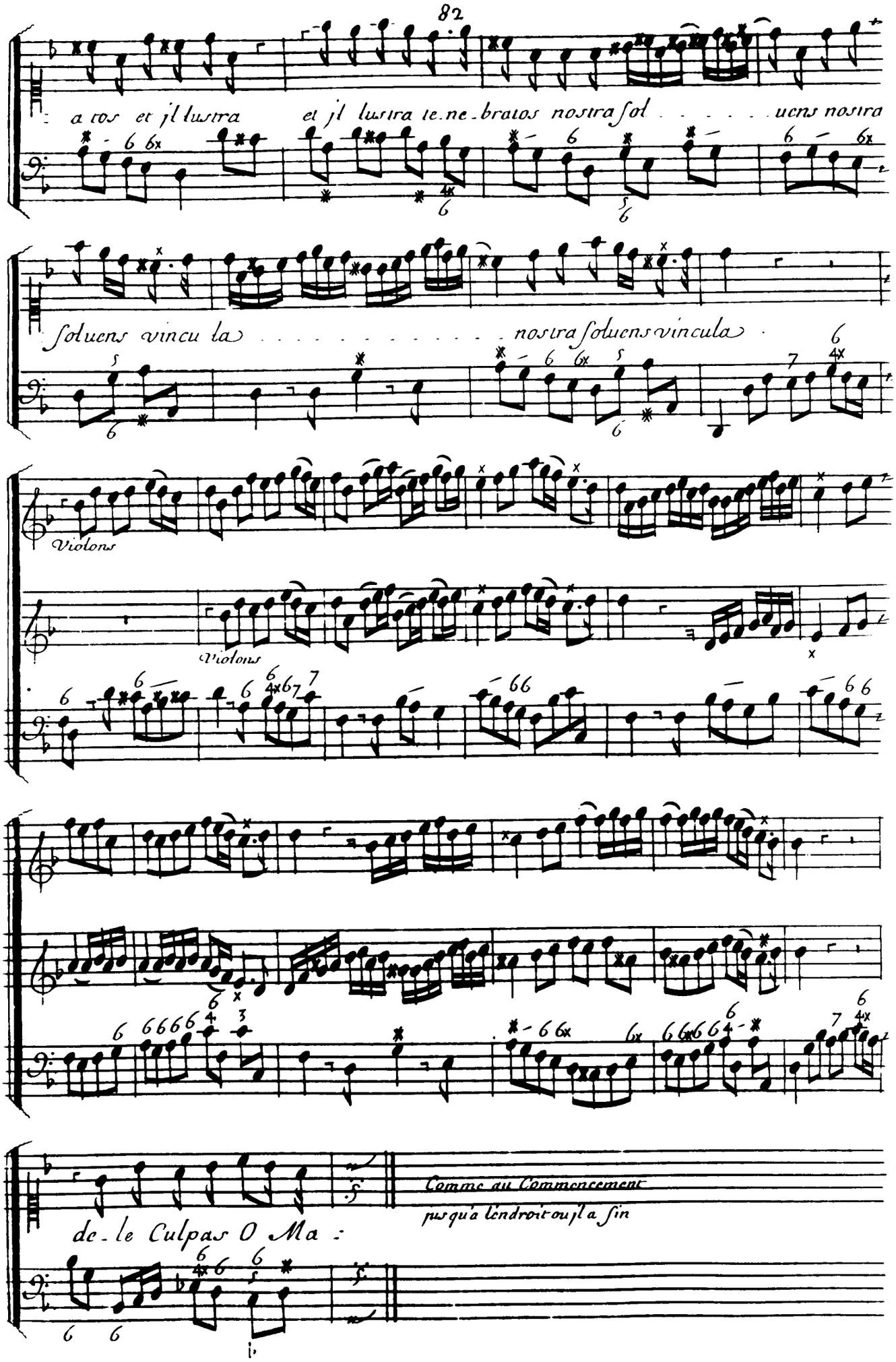
a tos et jl lustra et jl lustra te.ne.bratos nostra sol . . . . . uens nostra
soluens vincu la . . . . . nostra soluens vincula
Violons
Violons
Comme au Commencement
jusqu'a l'endroit ou jl a fin
de le Culpas O Ma :

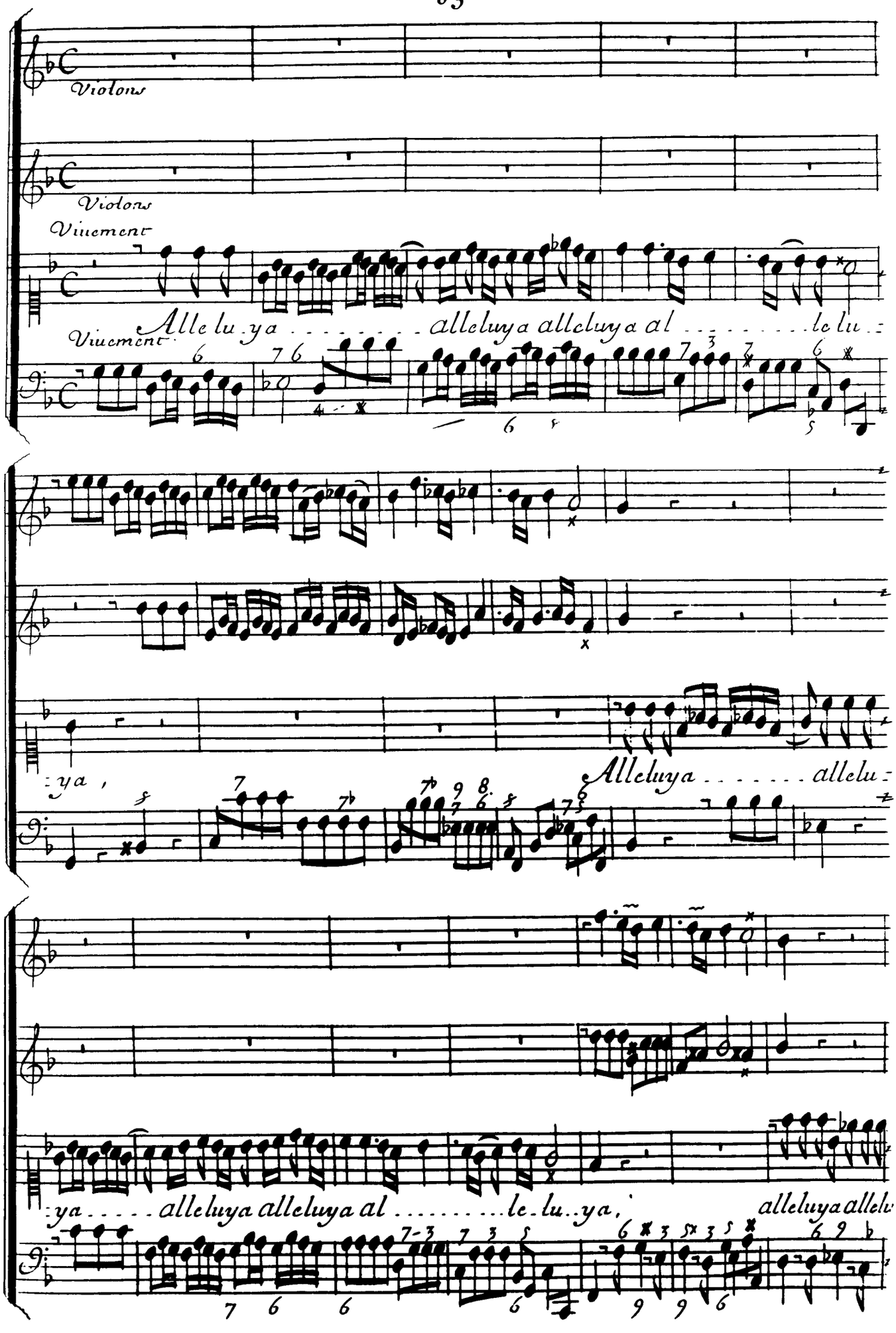
Violons
Violons
Vivement
Alle lu ya . . . . . alleluya alleluya al . . . . . le lu
Vivement
ya ,
Alleluya . . . . . allelu
ya . . . . alleluya alleluya al . . . . . le lu ya ,
alleluya allelu

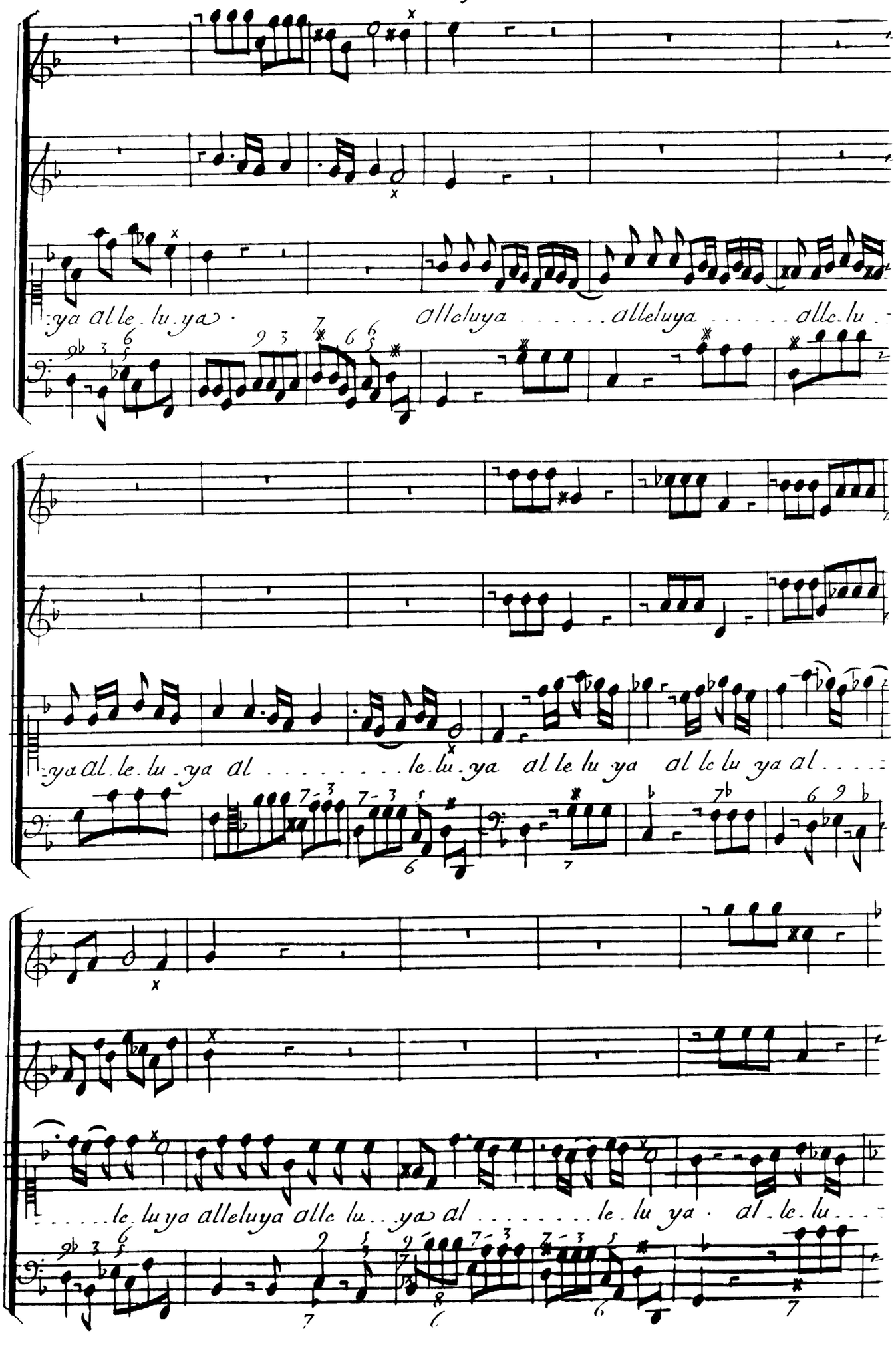
ya al le lu ya
alleluya alleluya alle lu
ya al le lu ya al le lu ya al le lu ya al le lu ya al
le lu ya alleluya alle lu ya al le lu ya al le lu

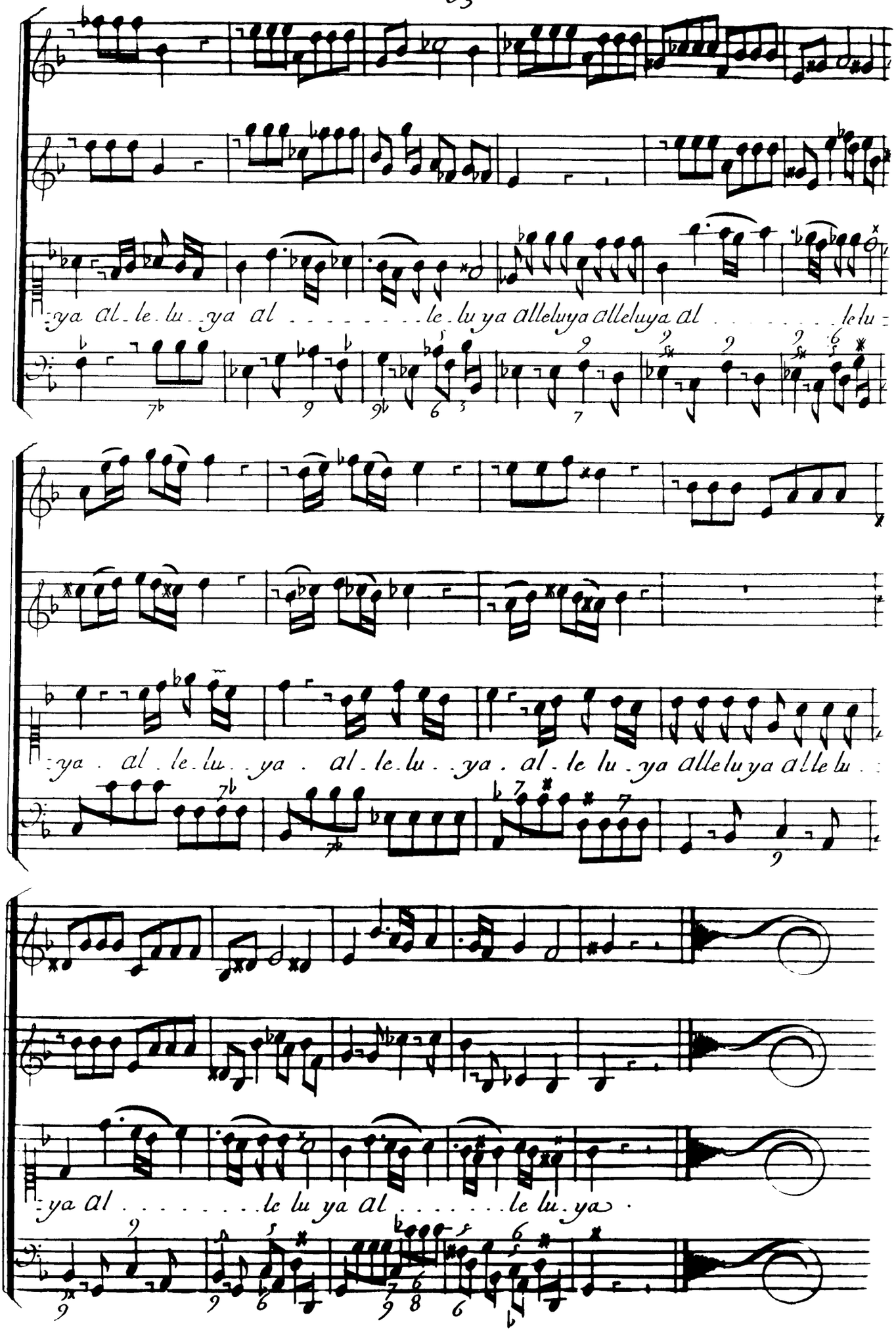
ya al le lu ya al le lu ya alleluya alleluya al le lu
ya al le lu ya al le lu ya al le lu ya alleluya alle lu
ya al le lu ya al le lu ya

Mottet

Pour tous les Temps

a Voix Seule

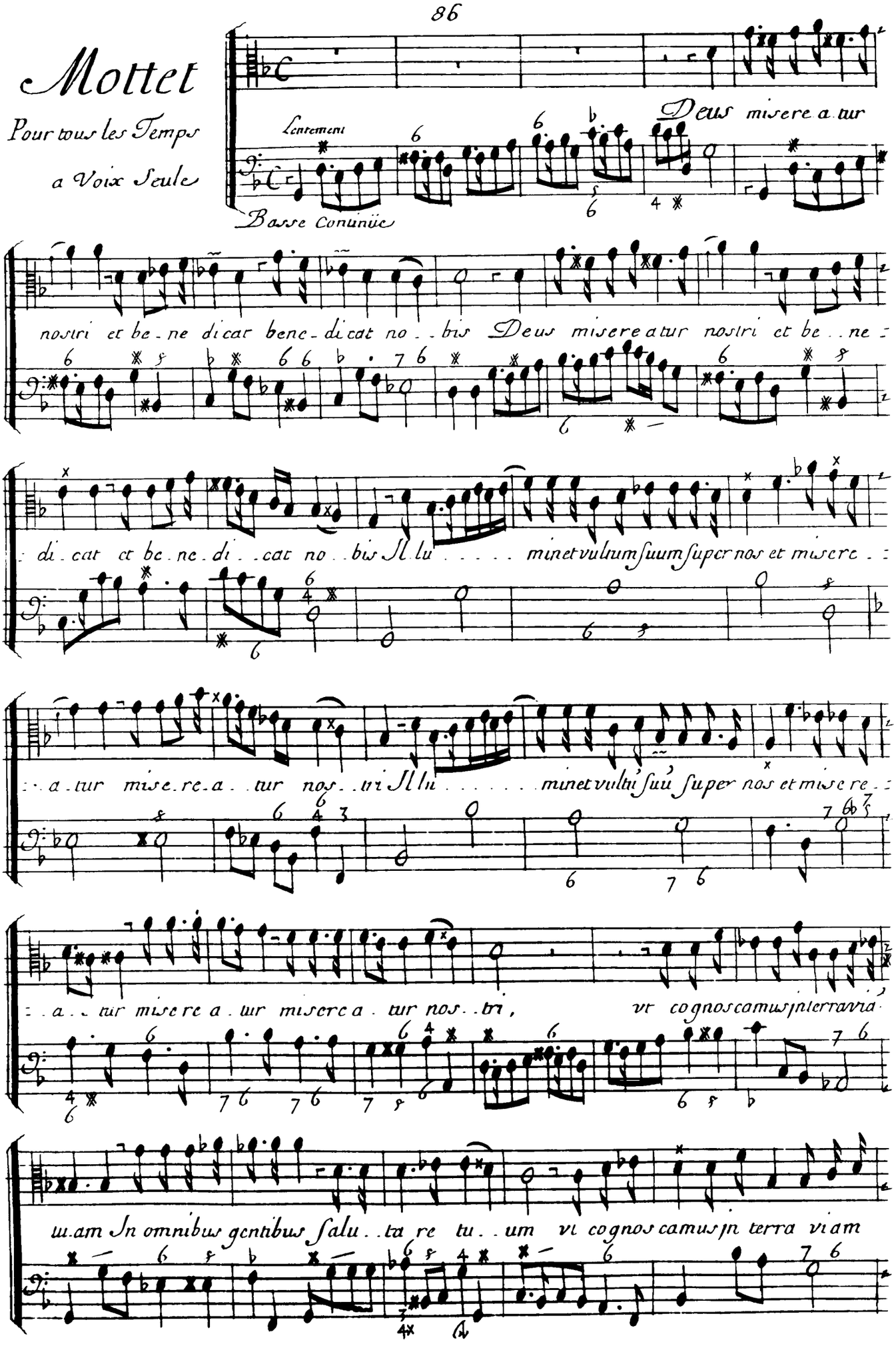

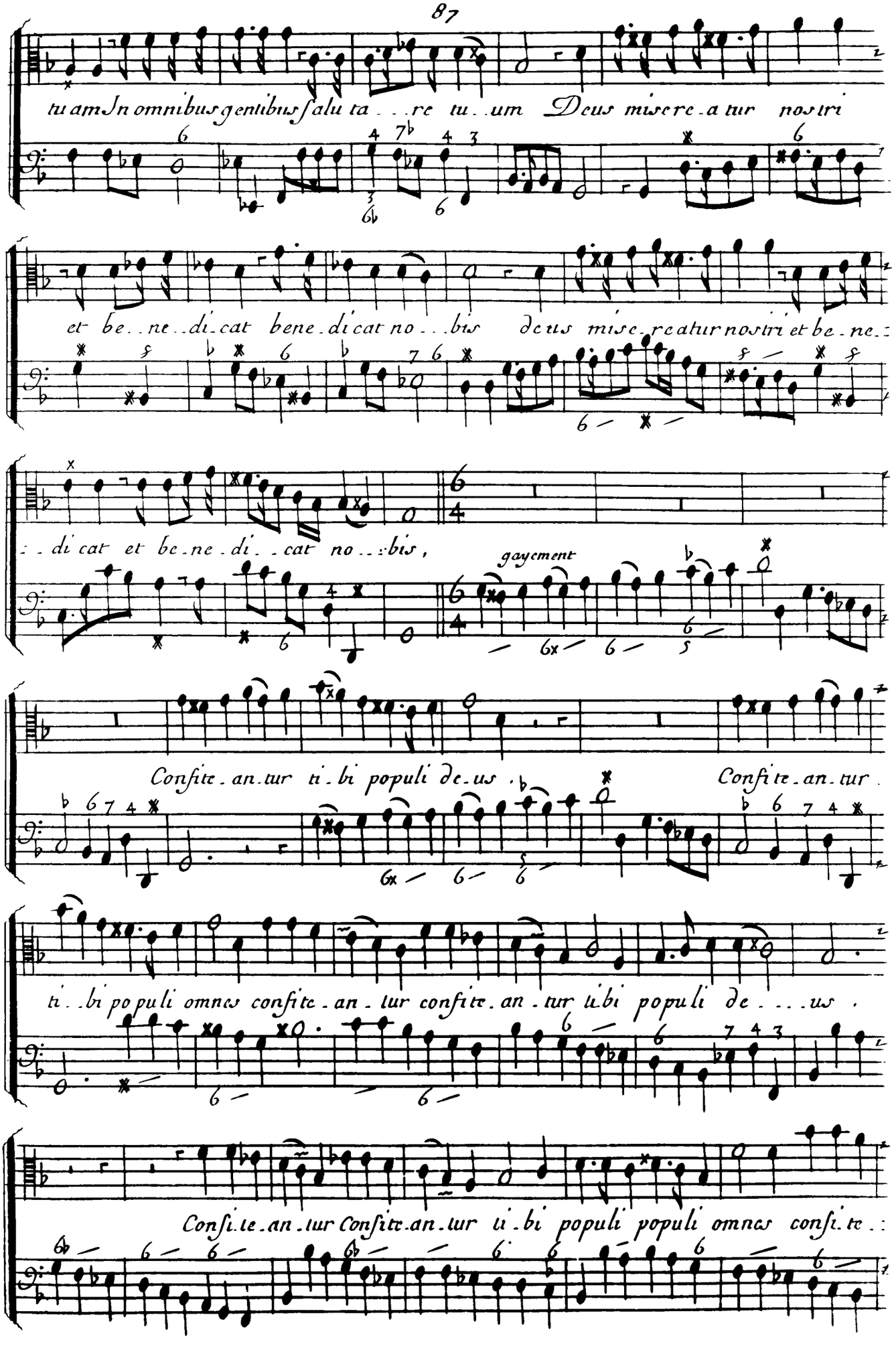
tu am In omnibus gentibus salu ta . . . re tu . um Deus misere . a tur nostri
et be . . ne . di . cat bene . di cat no . . . bis deus mise . reatur nostri et be . ne . :
: . di cat et be . ne . di . . cat no . . . bis ,
gayement
Confite . an . tur ti . bi populi de . us .
Confite . an . tur .
ti . . bi populi omnes confite . an . tur confite . an . tur tibi populi de . . . . us .
Confi . te . an . tur Confite . an . tur ti . bi populi populi omnes confi . te . :

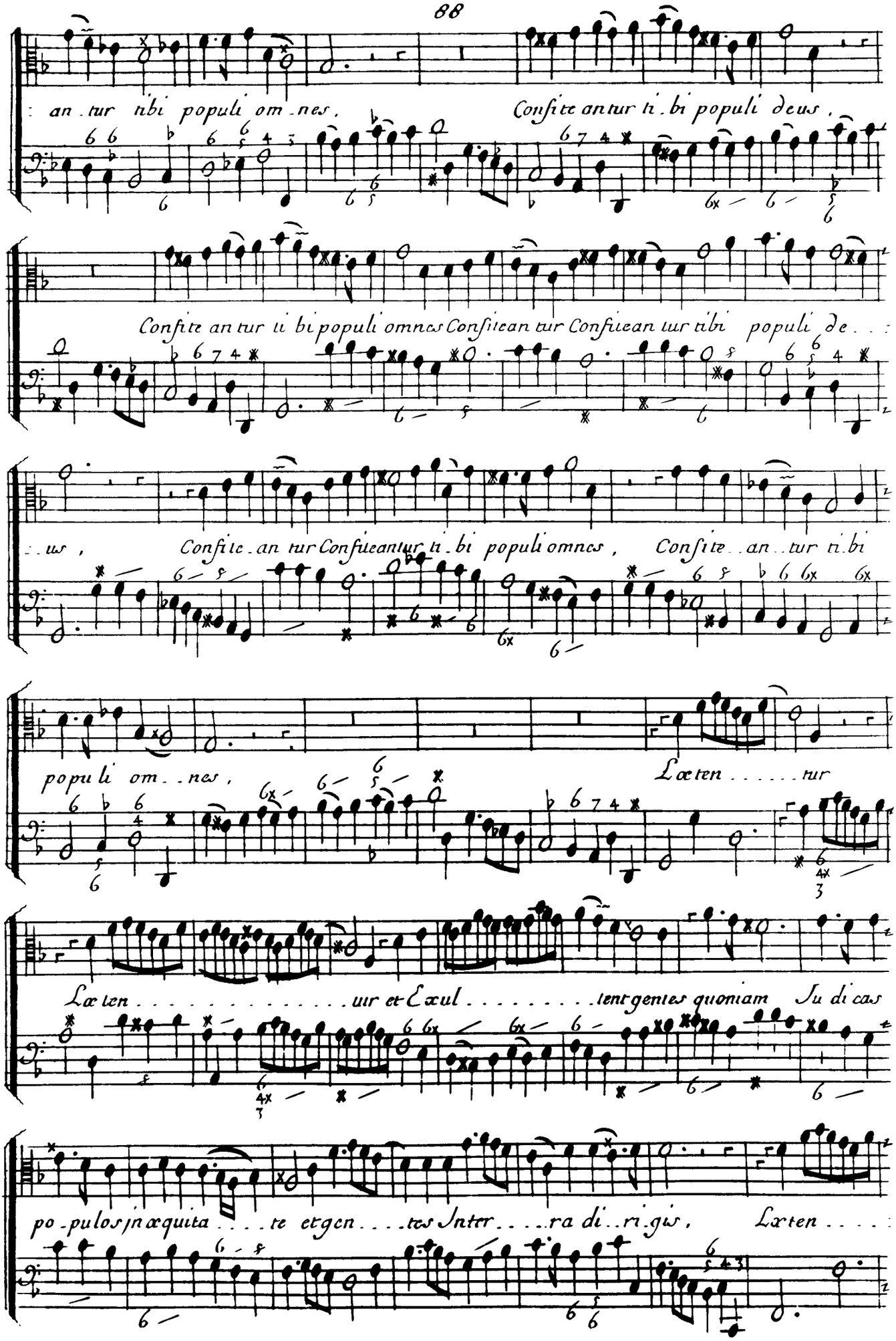
: an . tur tibi populi om . nes ,
Confite an tur ti . bi populi deus ,
Confite an tur ti bi populi omnes Confitean tur Confitean tur tibi populi de . . :
. . us ,
Confite . an tur Confiteantur ti . bi populi omnes ,
Confite . . an . . tur ti . bi
populi om . . nes ,
Lœten . . . . . tur
Lœten . . . . . uir et Exul . . . . . tent gentes quoniam Ju di cas
po . pulos jn æquita . . . . te et gen . . . tes Jnter . . . . ra di . . ri . gis ,
Lœten . . . .

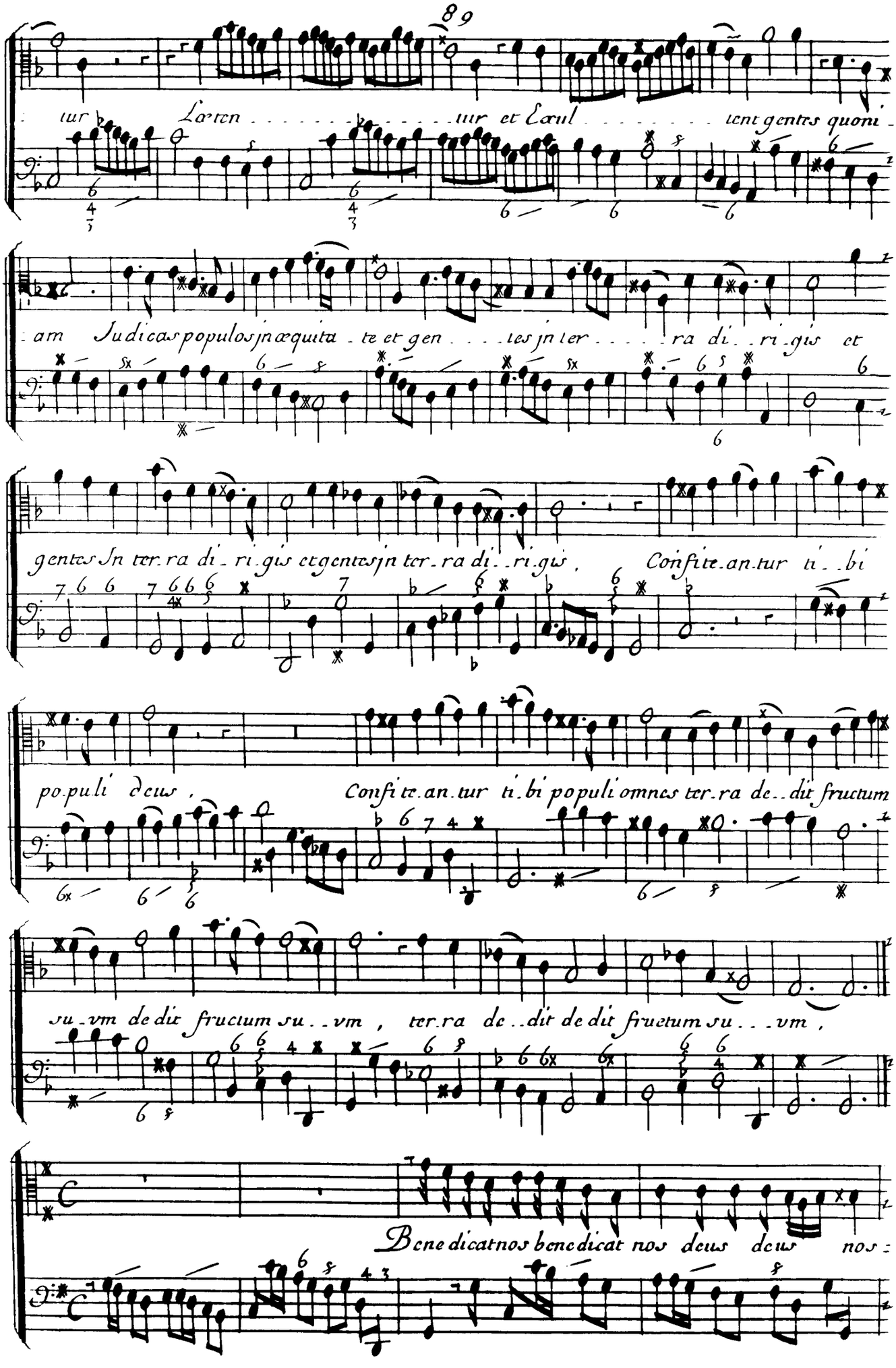
tur Lætentur et Exul tent gentes quoni-
am Judicas populos jn æquita te et gen tes jn ter ra di ri gis et
gentes Jn ter ra di ri gis et gentes jn ter ra di ri gis, Confite an tur ti bi
populi deus, Confite an tur ti bi populi omnes ter ra de dit fructum
su vm de dit fructum su vm, ter ra de dit de dit fructum su vm,
Benedicat nos benedicat nos deus deus nos

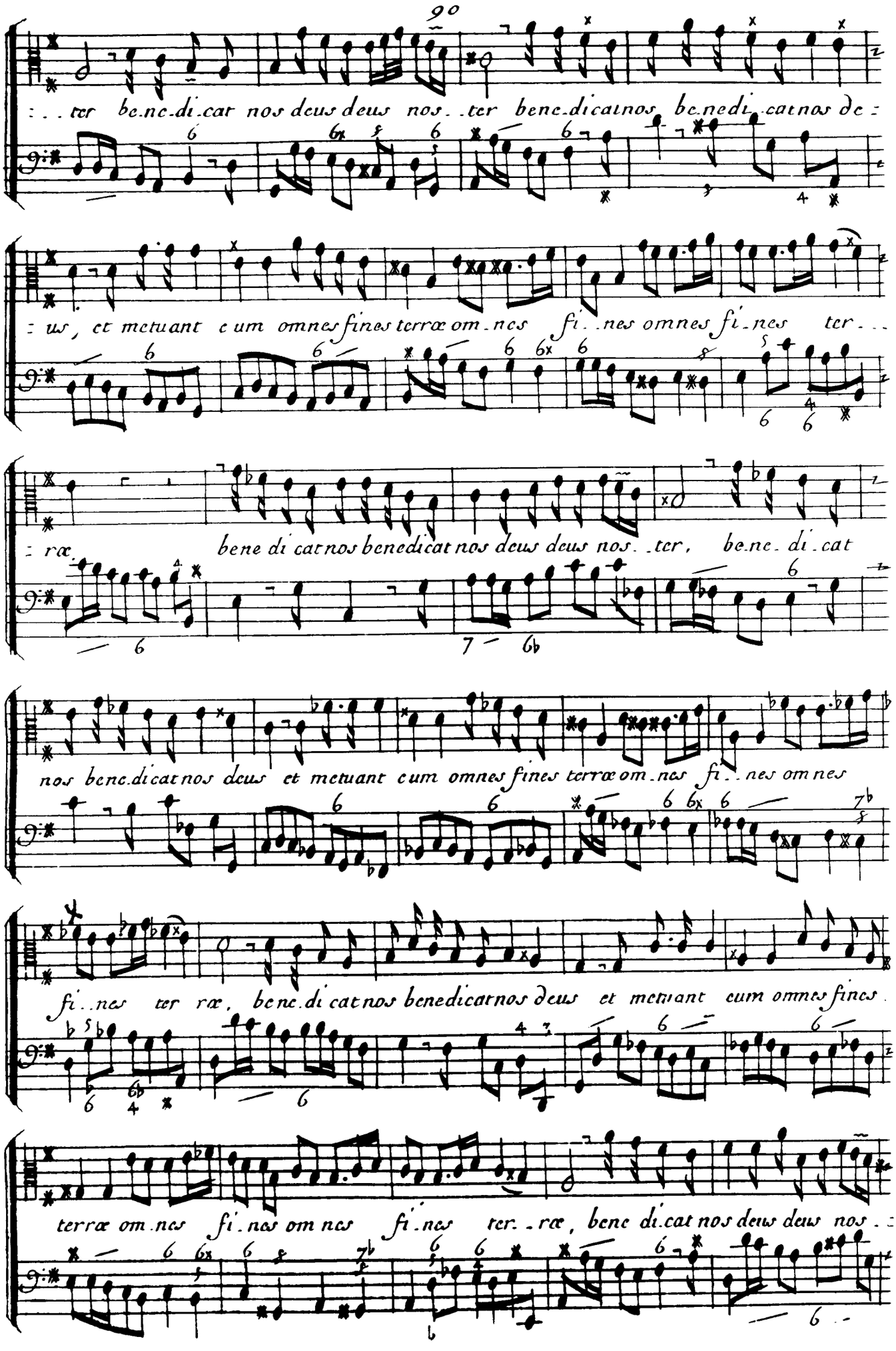
90
: : : ter be.ne.di.cat nos deus deus nos . . ter bene.di.cat nos be.nedi.cat nos de :
: us, et metuant eum omnes fines terræ om.nes fi . . nes omnes fi.nes ter . . .
: ræ. bene di cat nos benedicat nos deus deus nos . . ter, be.ne.di.cat
nos bene.di.cat nos deus et metuant eum omnes fines terræ om.nes fi . . nes om nes
fi . . nes ter ræ, bene.di cat nos benedicat nos deus et metuant eum omnes fines
terræ om.nes fi.nes om nes fi.nes ter . . ræ, bene di.cat nos deus deus nos . :

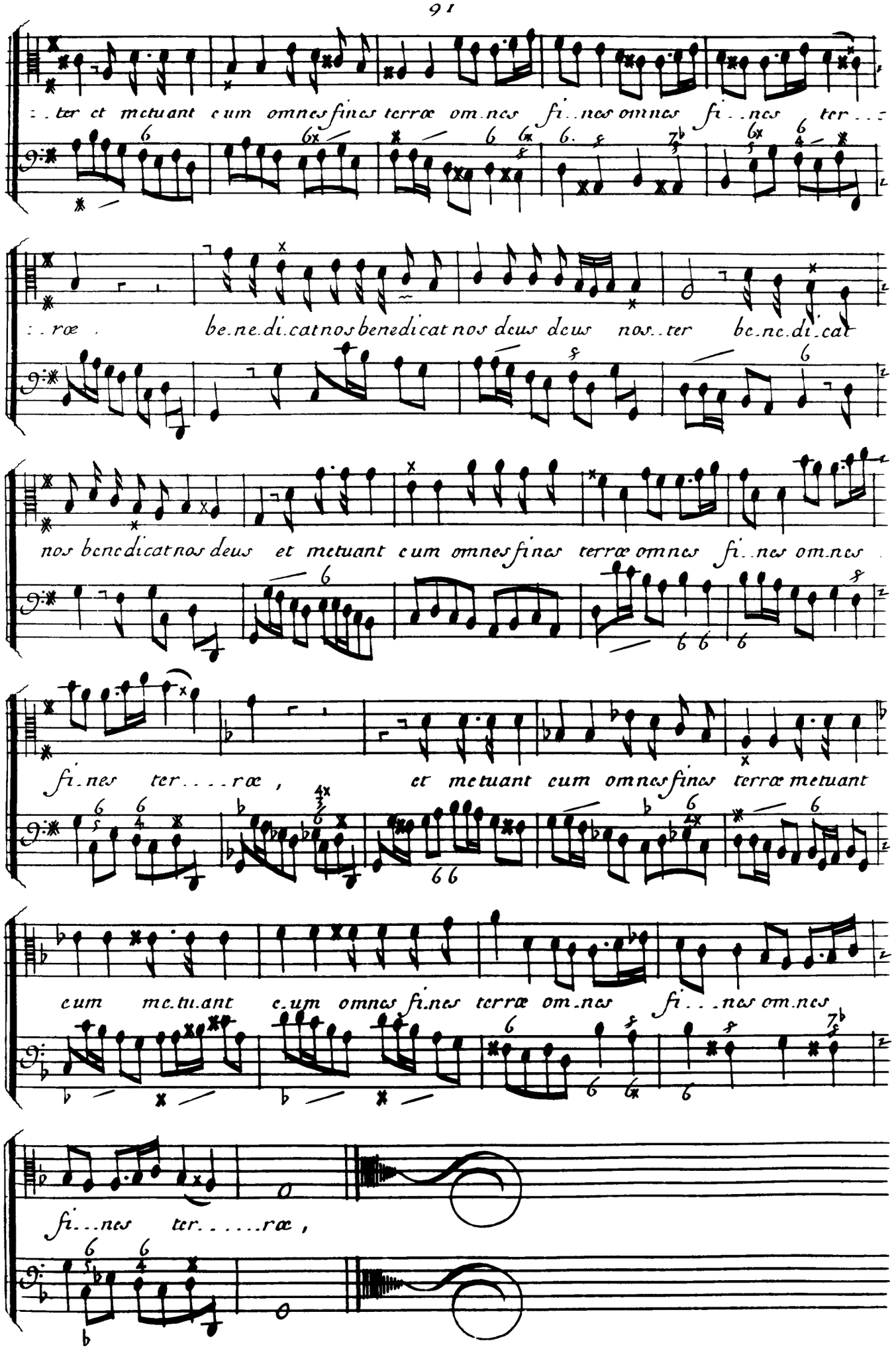
:. ter et metuant cum omnes fines terræ om.nes fi..nes omnes fi..nes ter..:
:. ræ . be.ne.di.cat nos benedicat nos deus deus nos..ter be.ne.di.cat
nos benedicat nos deus et metuant cum omnes fines terræ omnes fi..nes om.nes
fi.nes ter....ræ , et metuant cum omnes fines terræ metuant
cum me.tu.ant cum omnes fi.nes terræ om.nes fi...nes om.nes
fi...nes ter.....ræ ,

Motet

pour la Nativité
de Nostre Seigneur
ou
Elevation
pour le tres Saint
Sacrement
a Voix Seule
avec deux dessus
de Violon

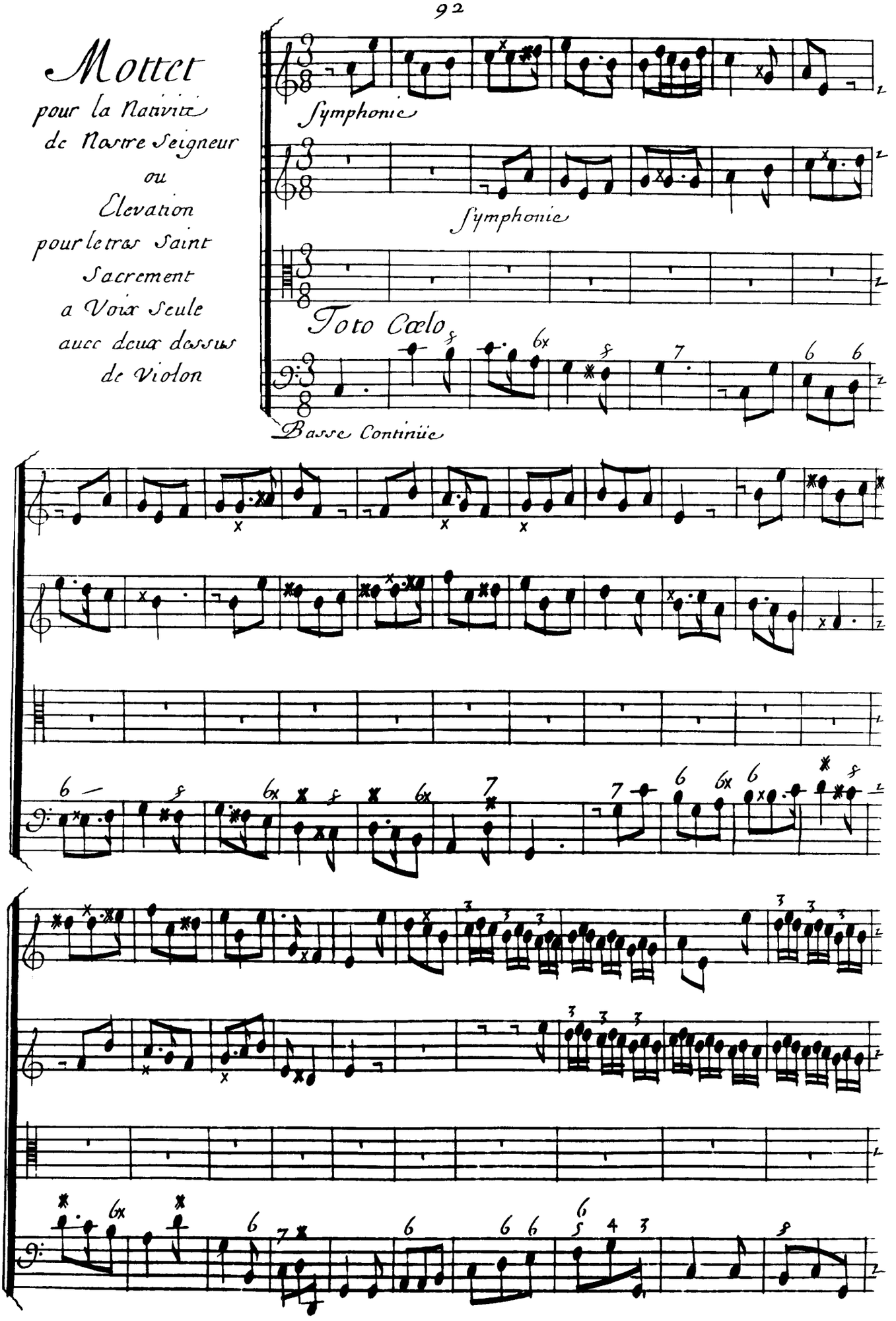

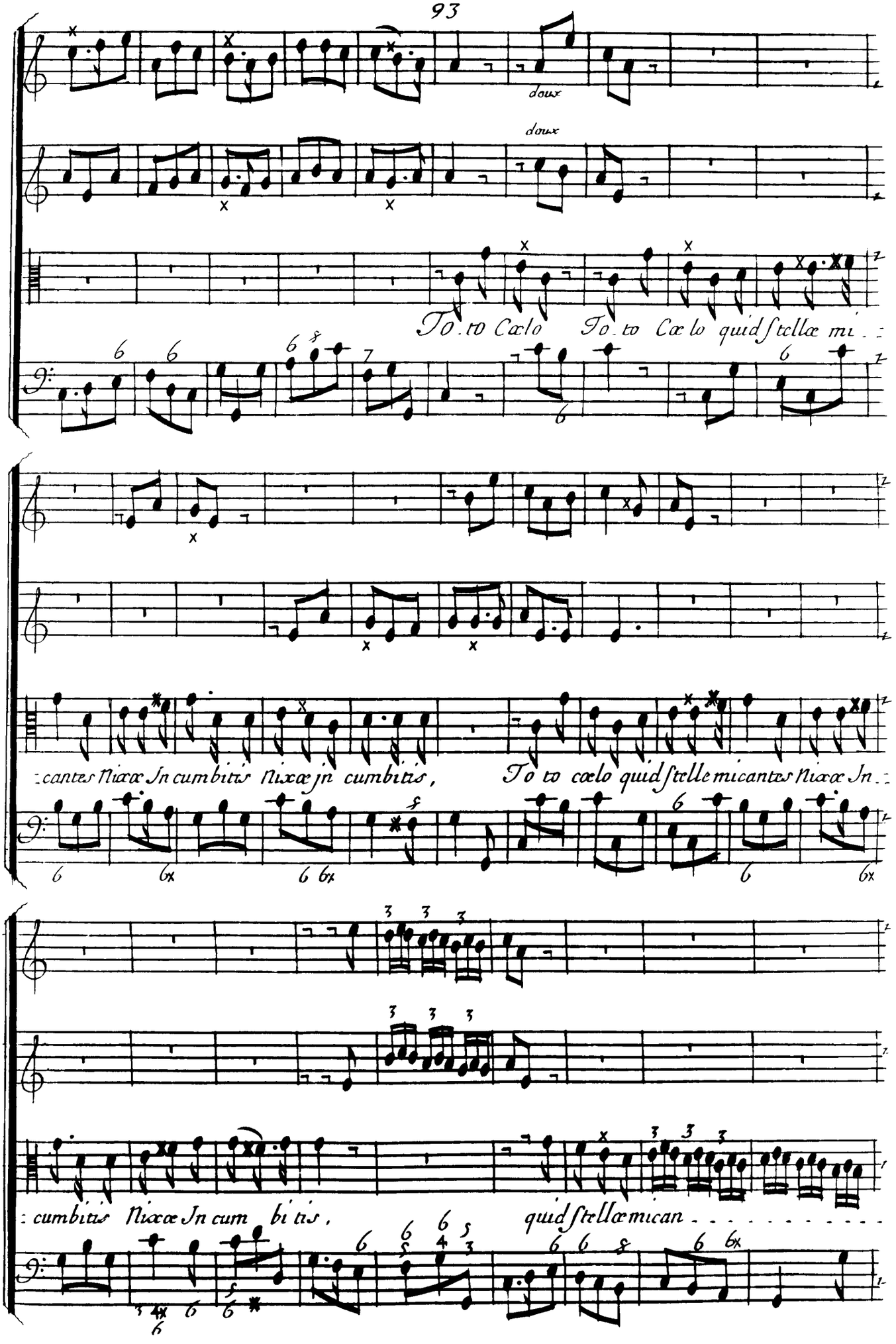
doux
doux
To.to Cælo To.to Cælo quid ſtellæ mi
:cantes Nixæ Jn cumbitis Nixæ jn cumbitis, To to cælo quid ſtelle micantes Nixæ Jn
:cumbitis Nixæ Jn cum bi tis, quid ſtellæ mican

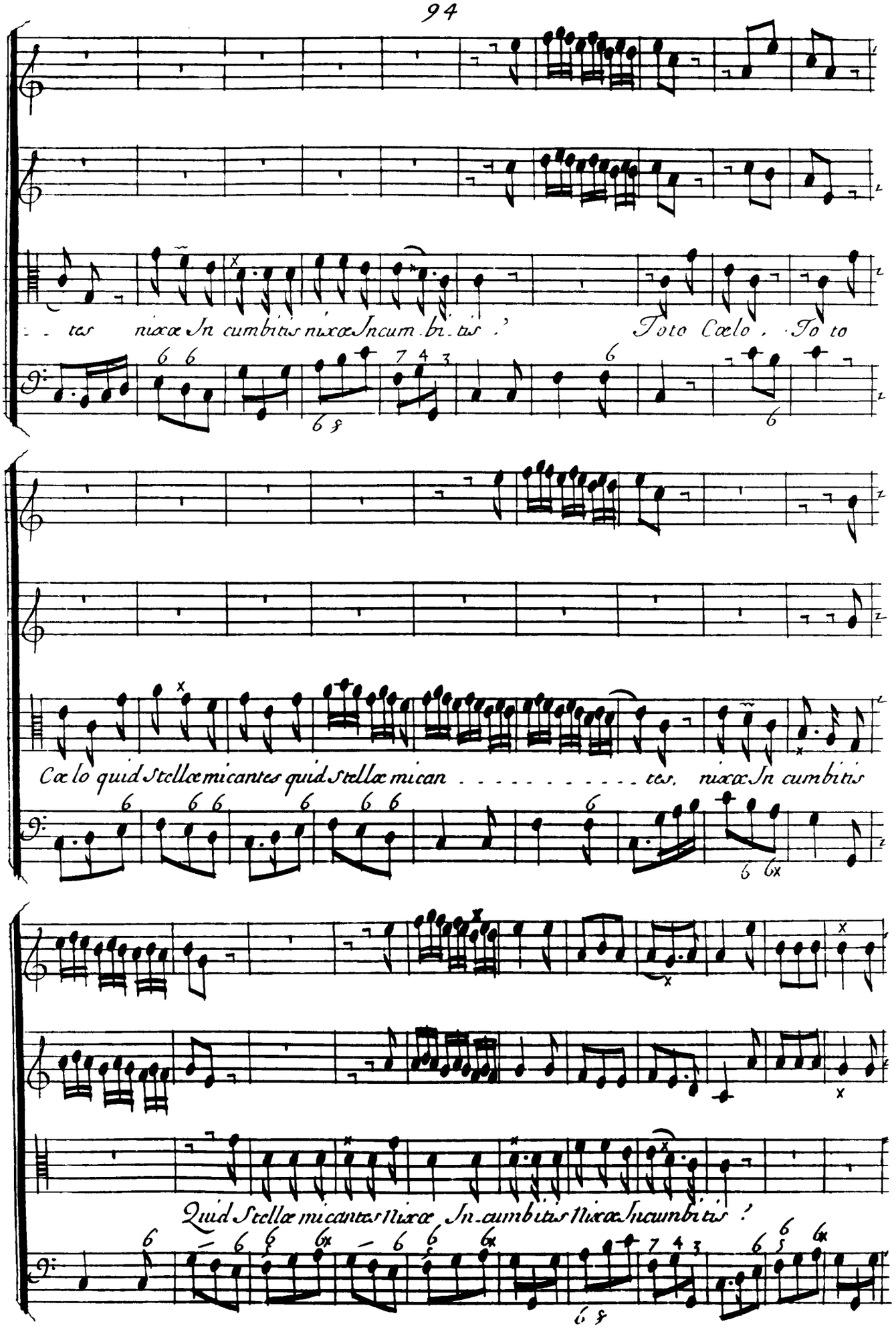
tes nixæ In cumbitis nixæ Incum bi tis ! Toto Cælo , To to
Cælo quid Stellæ micantes quid Stellæ mican . . . . . tes, nixæ In cumbitis
Quid Stellæ micantes Nixæ In cumbitis Nixæ Incumbitis !

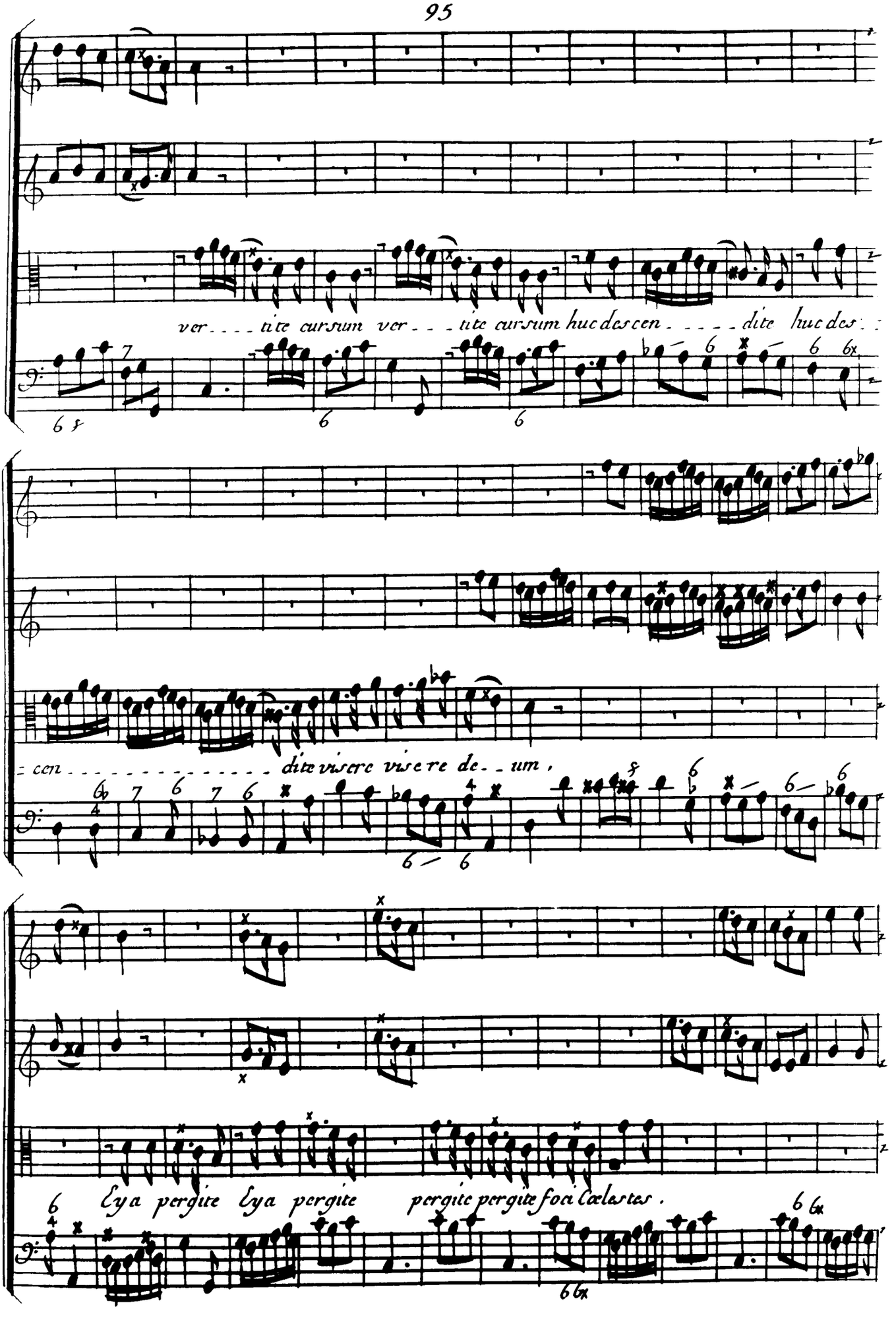
ver - - - - tite cursum ver - - - tite cursum huc descen - - - - - dite huc des - -
con - - - - - - - - - - - - - - dite visere vise re de - - um ,
Eya pergite Eya pergite pergite pergite foci Cœlestes .

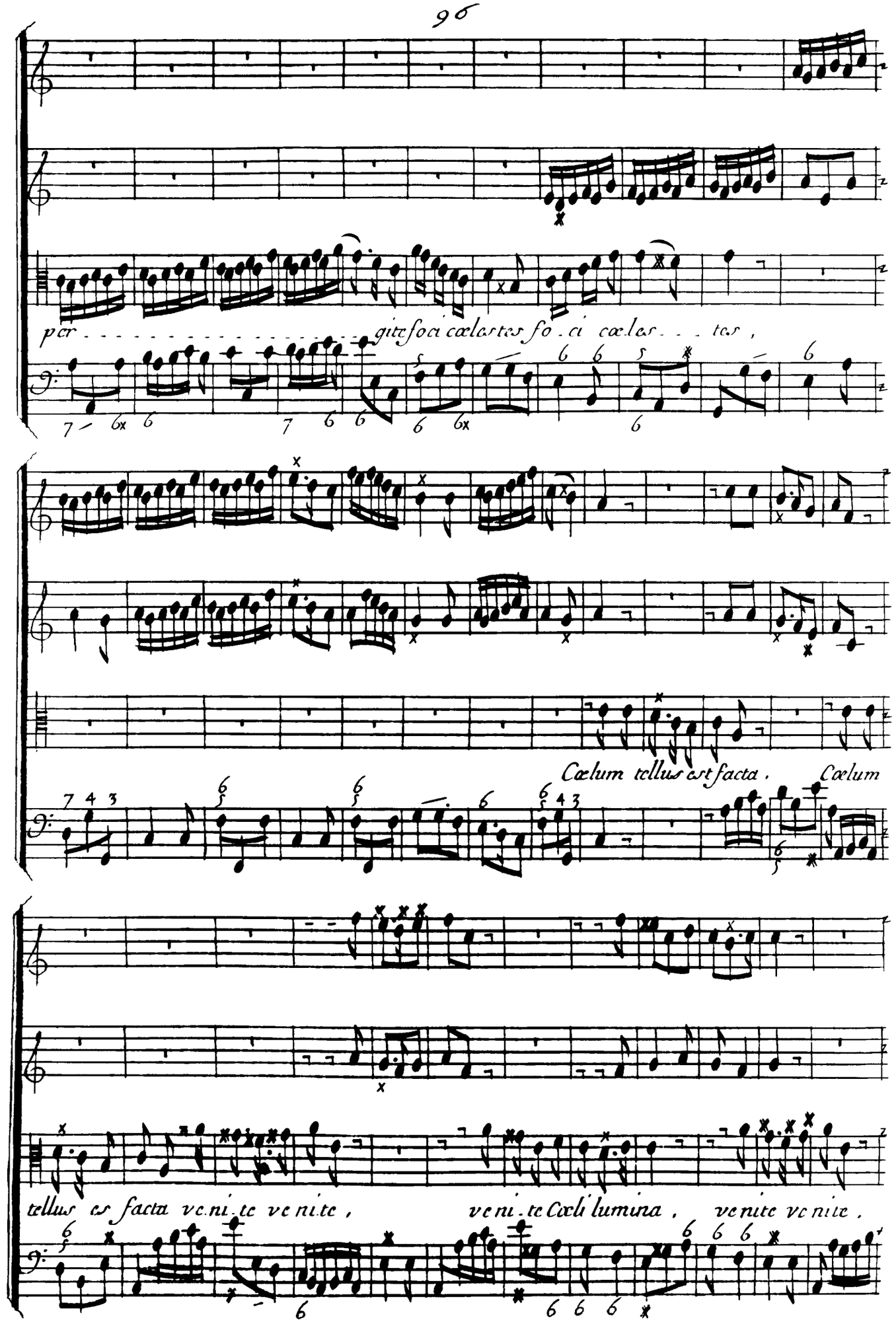
per . . . . . gite soci cœlestes so . ci cœles . . . tes ,
Cœlum tellus est facta . Cœlum
tellus es facta ve.ni.te ve.ni.te , ve.ni.te Cœli lumina , venite venite .

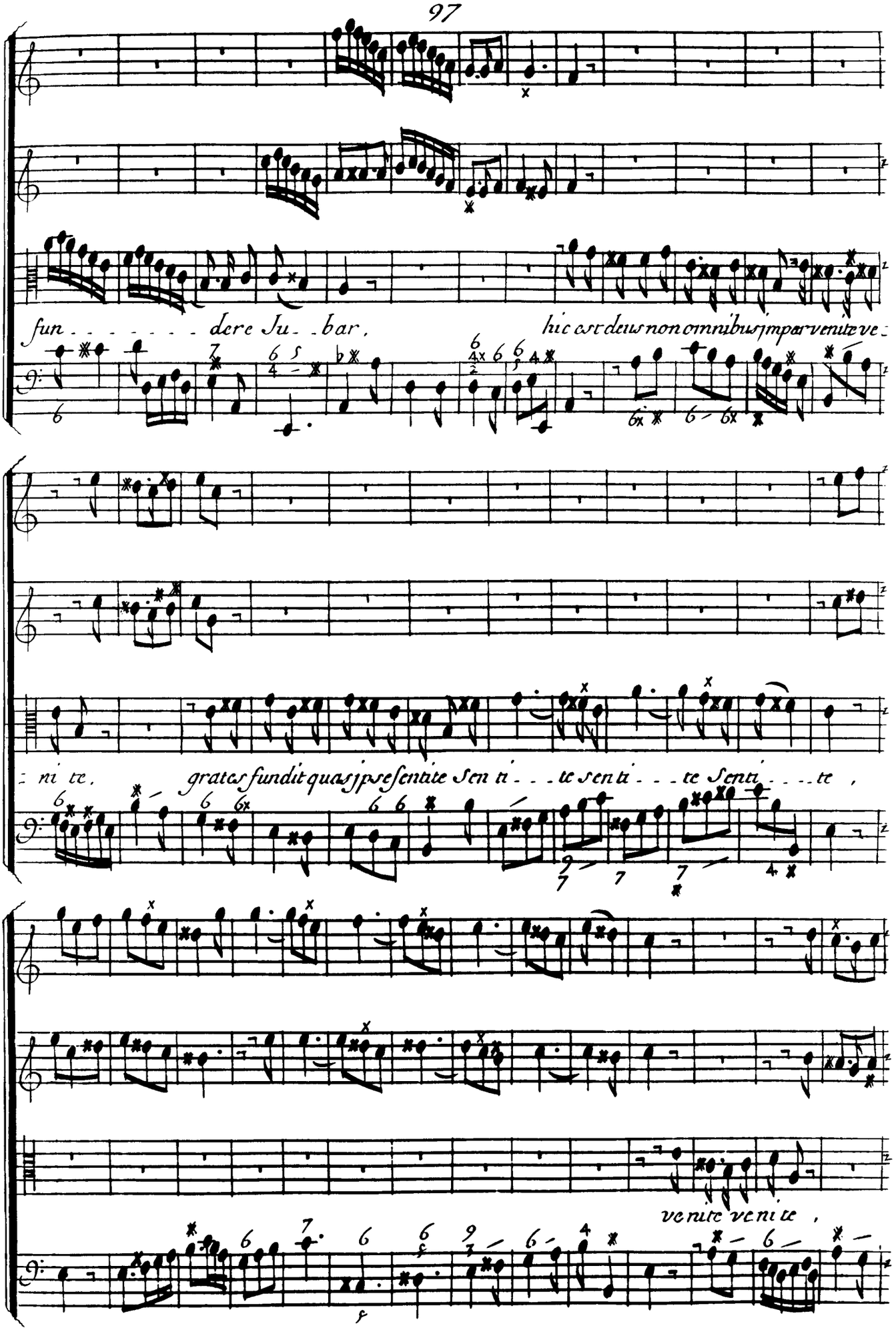
fun - - - - - - dere Ju - - bar,
hic est deus non omnibus imparvenite ve -
: ni te,
gratas fundit quasi ipse sentite Sen ti - - - te sen ti - - - te Senti - - - te ,
venite venite ,

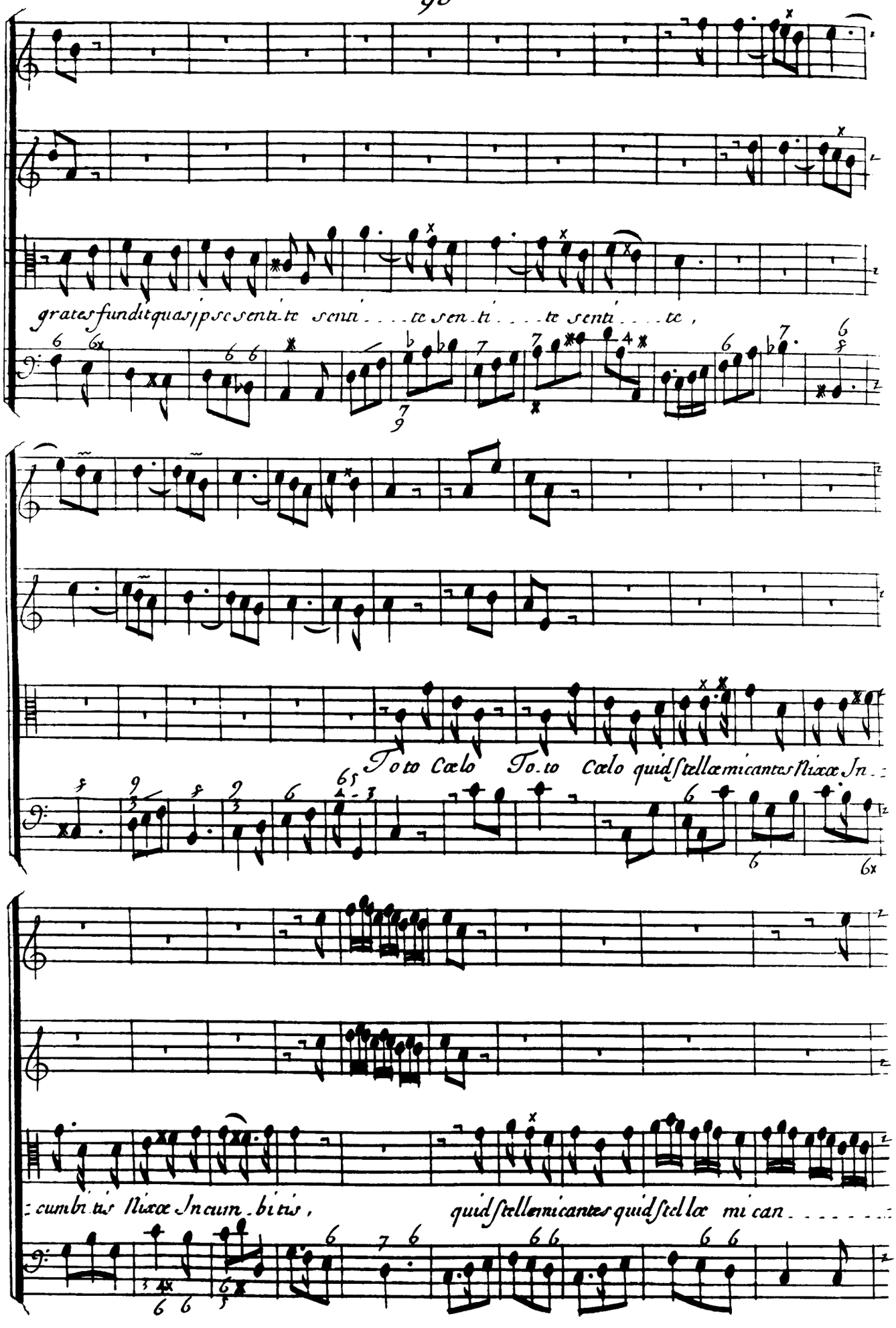
grates funditquas ipse senti-te senti . . . te sen-ti . . . te senti . . . te ,
To to Cœlo To-to Cœlo quid stellæ micantes Nixæ In . .
: cumbi-tis Nixæ In cum-bi-tis , quid stellæ micantes quid stellæ mi can . . . . . :

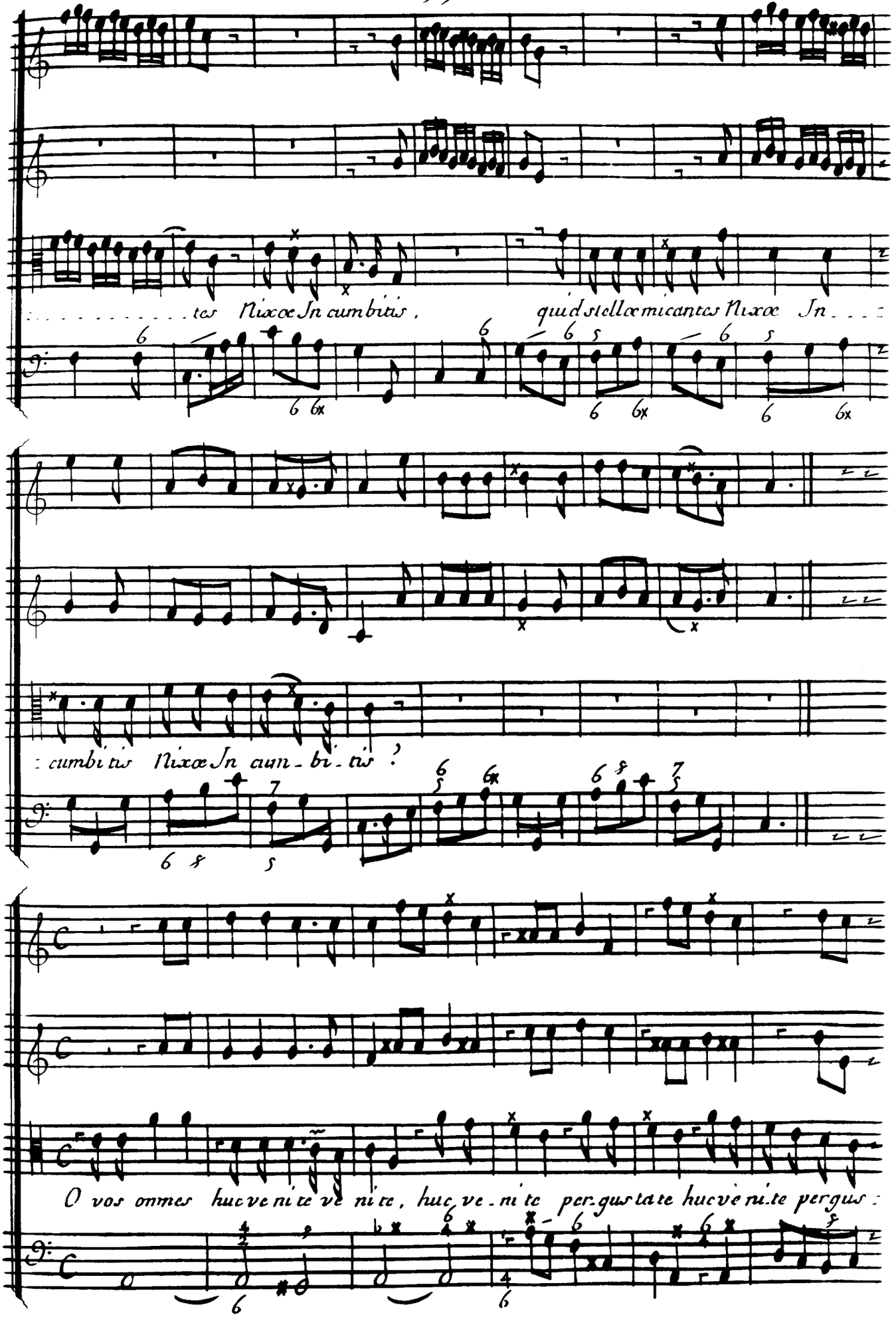
. . . . . tes Nixœ In cumbitis ,
quid stellœ micantes Nixœ In . . .
: cumbi tis Nixœ In cum - bi - tis ?
O vos omnes huc ve ni te ve ni te , huc ve - ni te per gus ta te huc ve ni te per gus :

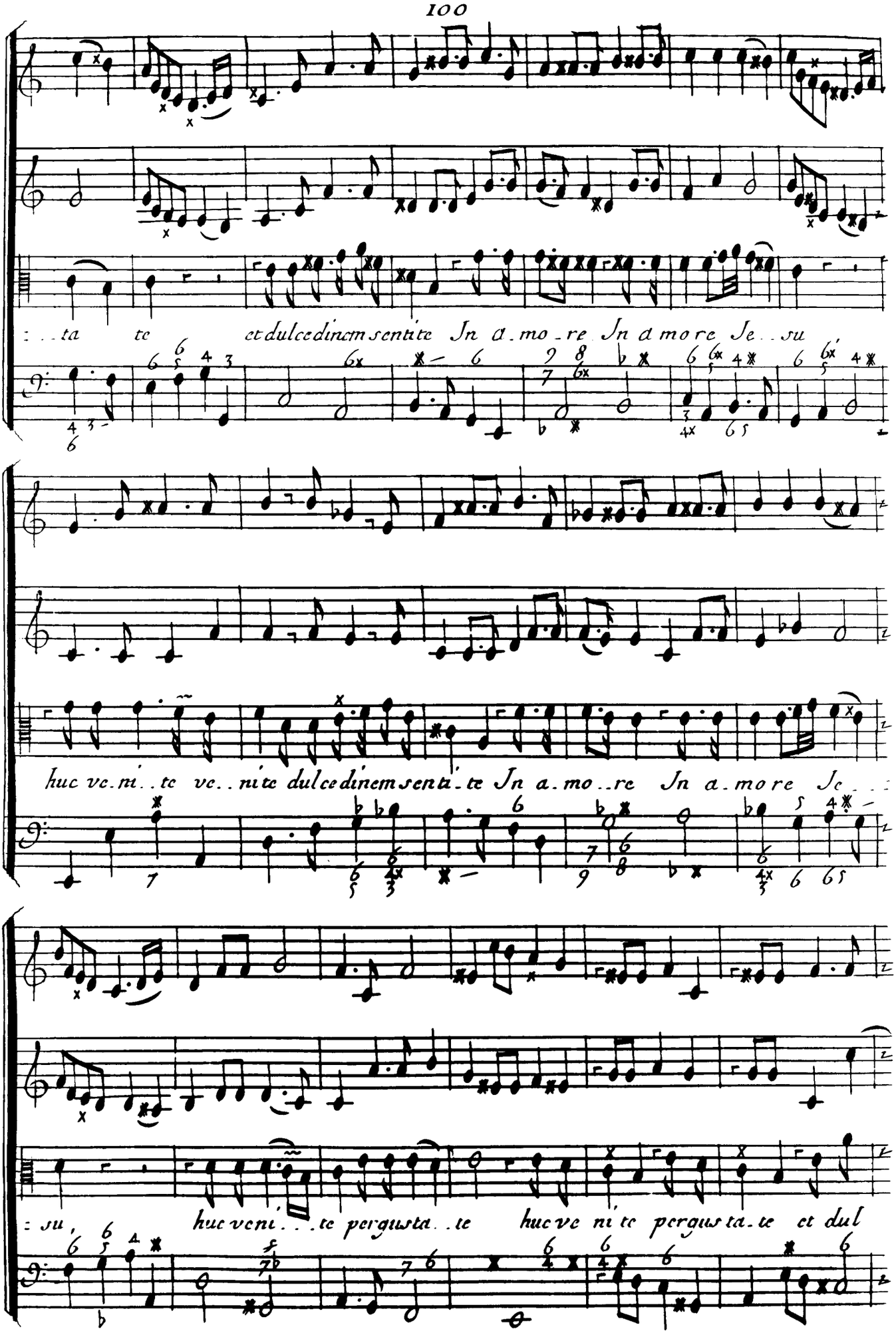
: . . ta te et dulcedinem sentite In a . mo . re In a mo re Je . . su
huc ve . ni . . te ve . . nite dulcedinem senta . te In a . mo . . re In a . mo re Je . . .
: su , huc veni . . . te pergusta . . te huc ve ni te pergus ta . te et dul

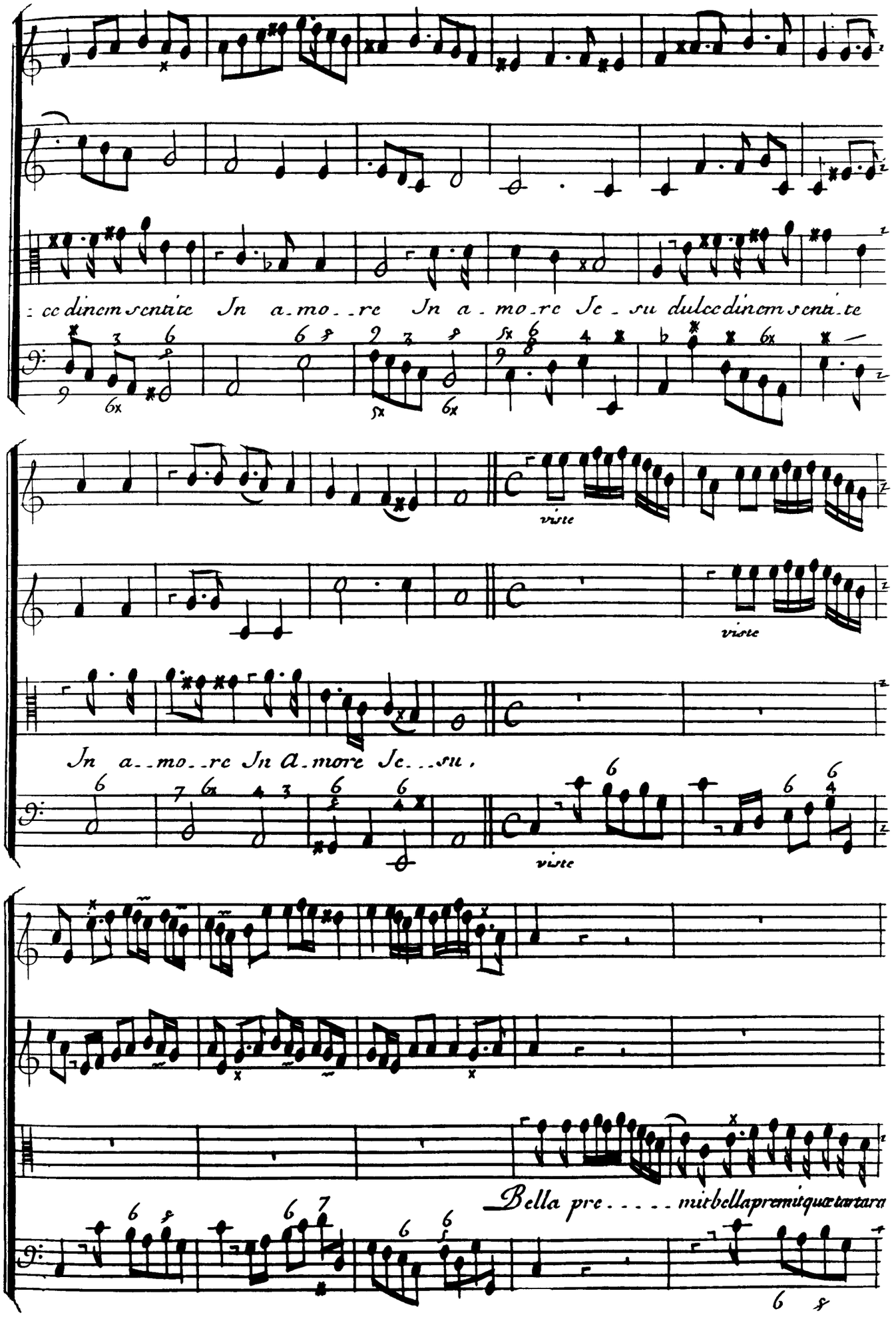
: ce dinem sentite In a_mo_re In a_mo_re Je_su dulcedinem senti_te
viste
viste
In a_mo_re In a_more Je_su,
viste
Bella pre_ _ _ _ mit bella premit quæ tartara

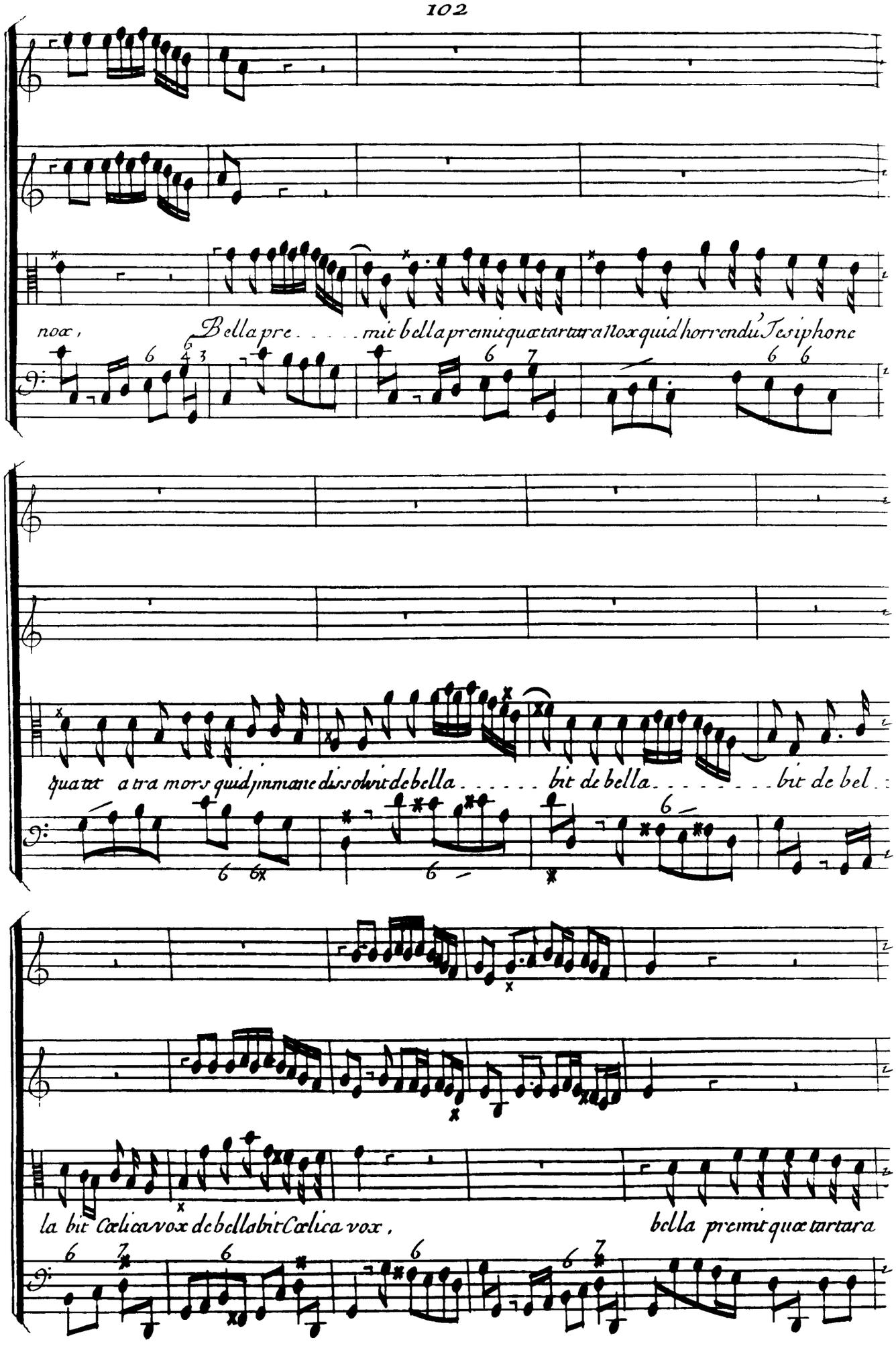
nox, Bella pre . . . . . mit bella premit quæ tartara nox quid horrendu Tesiphone
quæ tæ tra mors quid immane dissolvit de bella . . . . . bit de bella . . . . . bit de bel . .
la bit Celica vox de bellabit Celica vox, bella premit quæ tartara

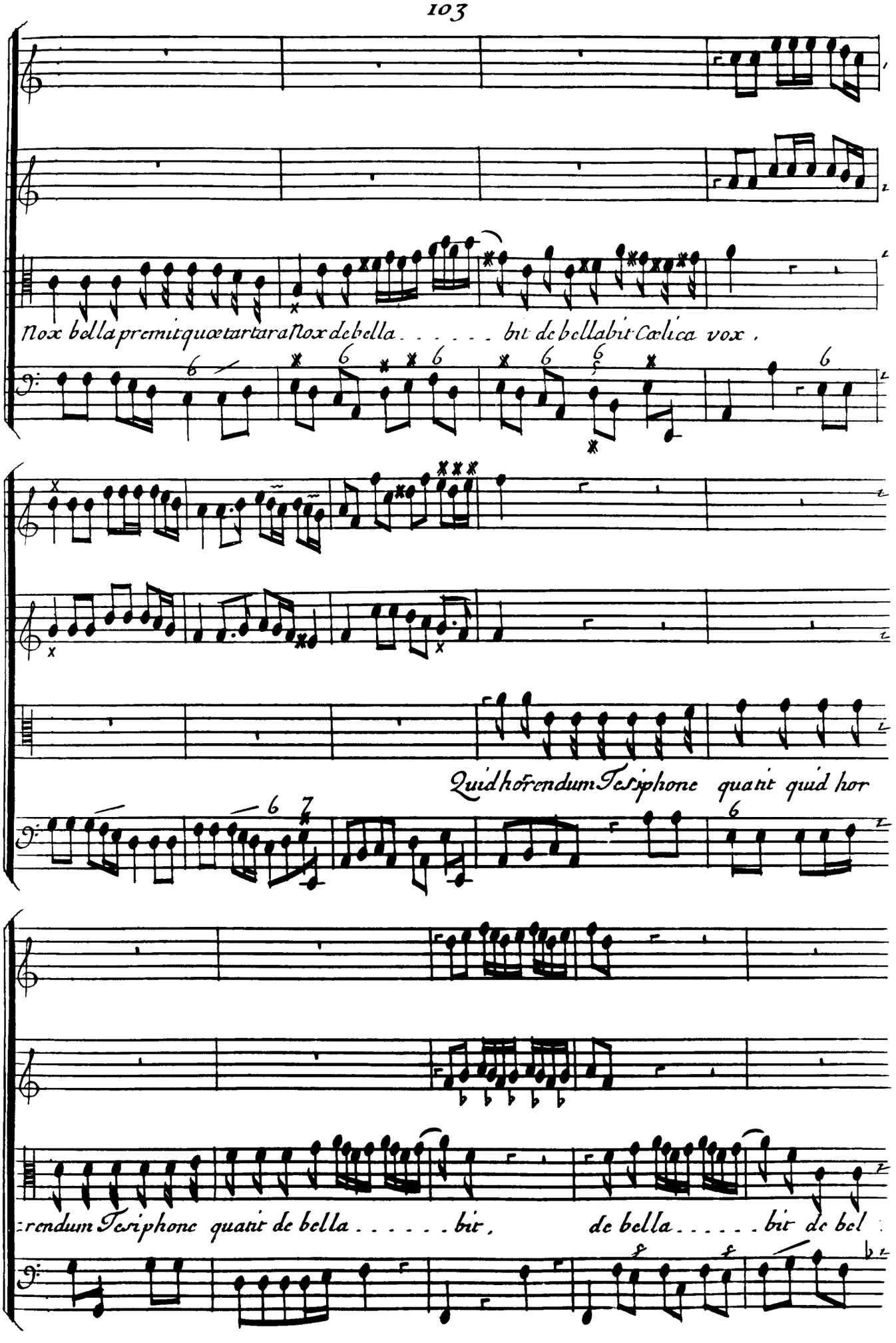
Nox bella premit quæ tartara Nox de bella . . . . . bit de bellabit Cælica vox ,
Quid horrendum Tesiphone quatit quid hor
rendum Tesiphone quatit de bella . . . . . bit , de bella . . . . . bit de bel

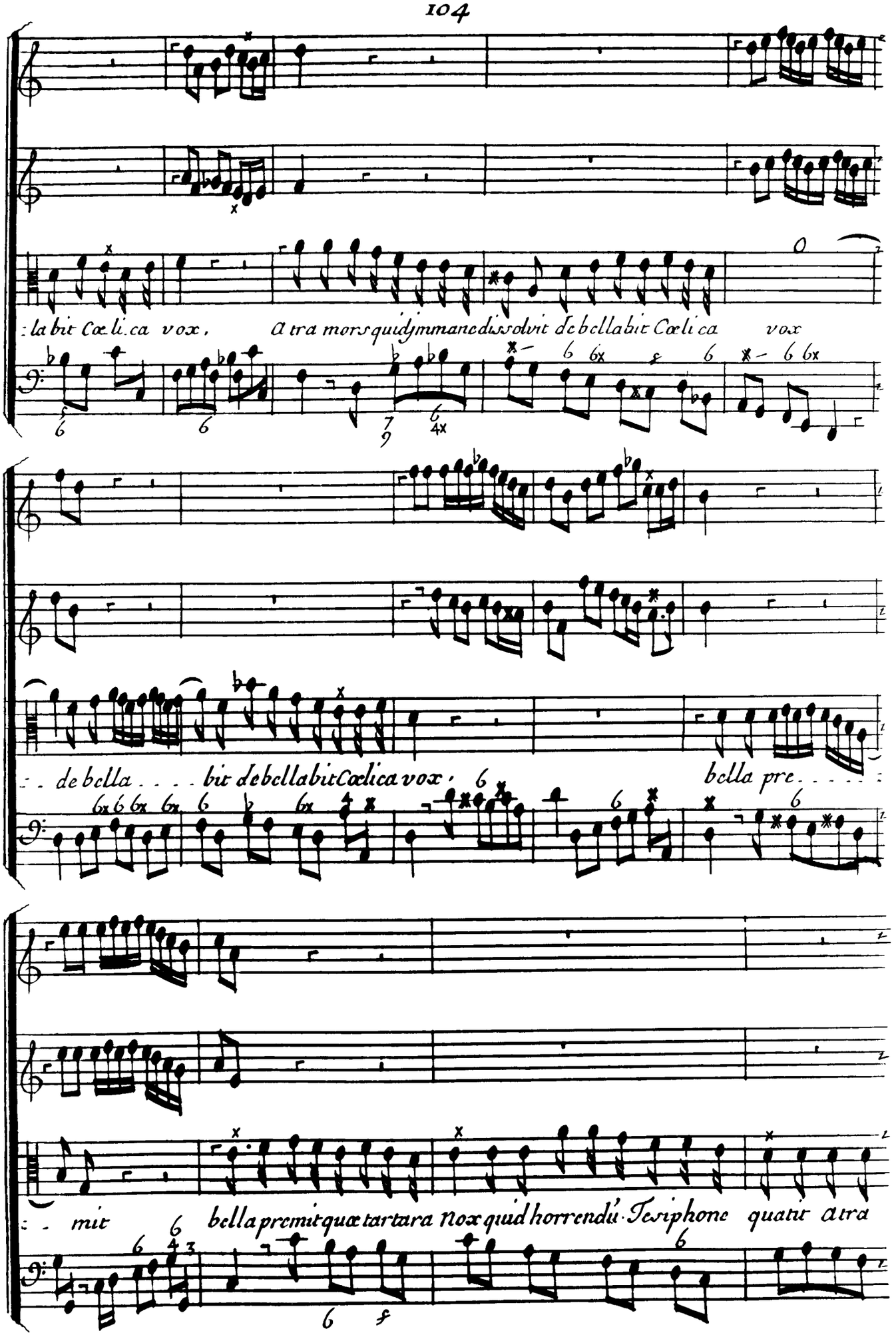
: la bit Cœli ca vox, a tra mors quid ymmane dissolvit de bellabit Cœli ca vox
: : de bella . . . . bit de bellabit Cœlica vox, bella pre . . . . . :
: : mit bella premit quæ tartara nox quid horrendú Tesiphone quatit atra

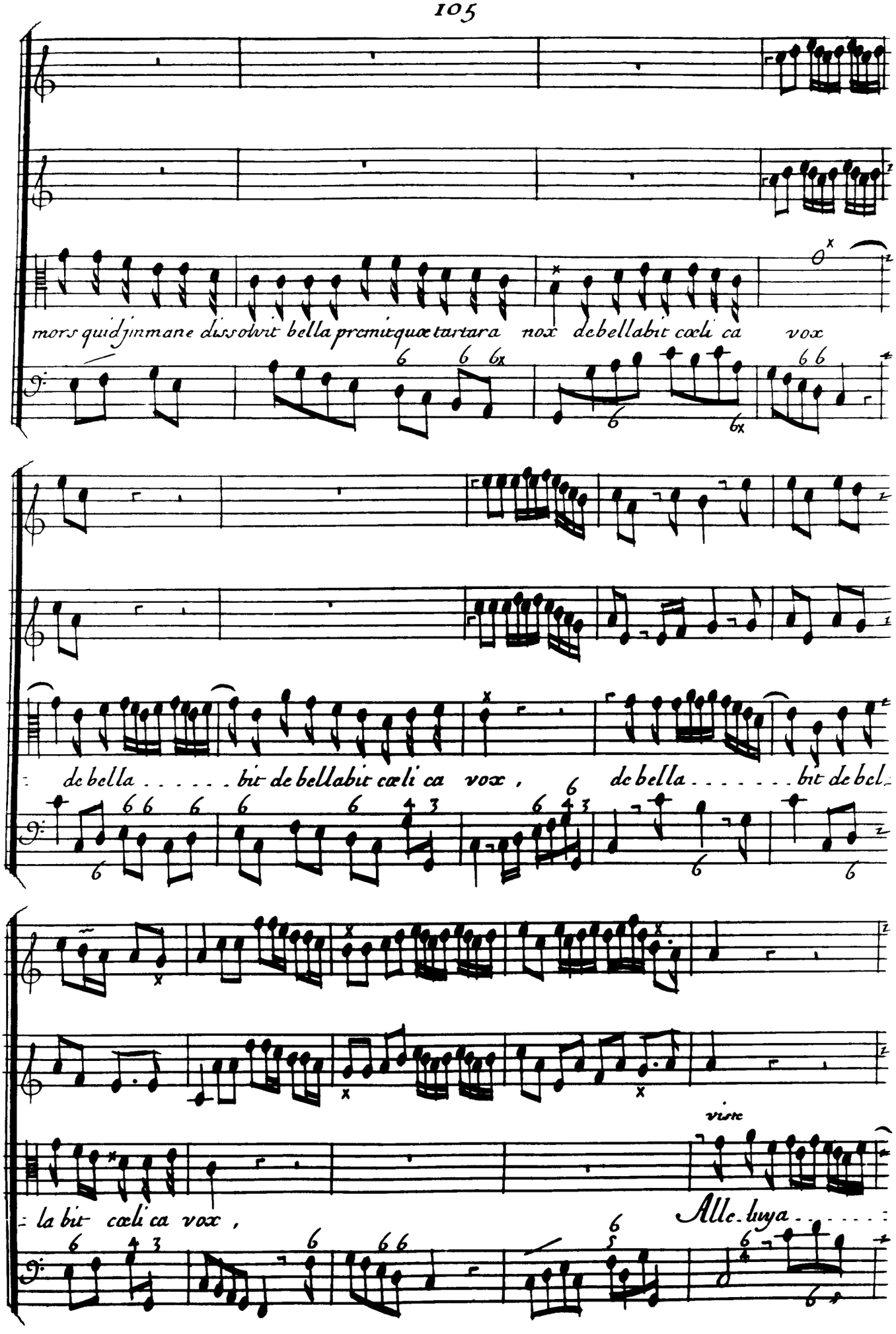
mors quid jnmane dissolvit bella premit quæ tartara nox debellabit cœli ca vox
de bella . . . . . bit de bellabit cœli ca vox , de bella . . . . . bit de bel-
la bit cœli ca vox ,
viste
Alle-luya . . . . . :

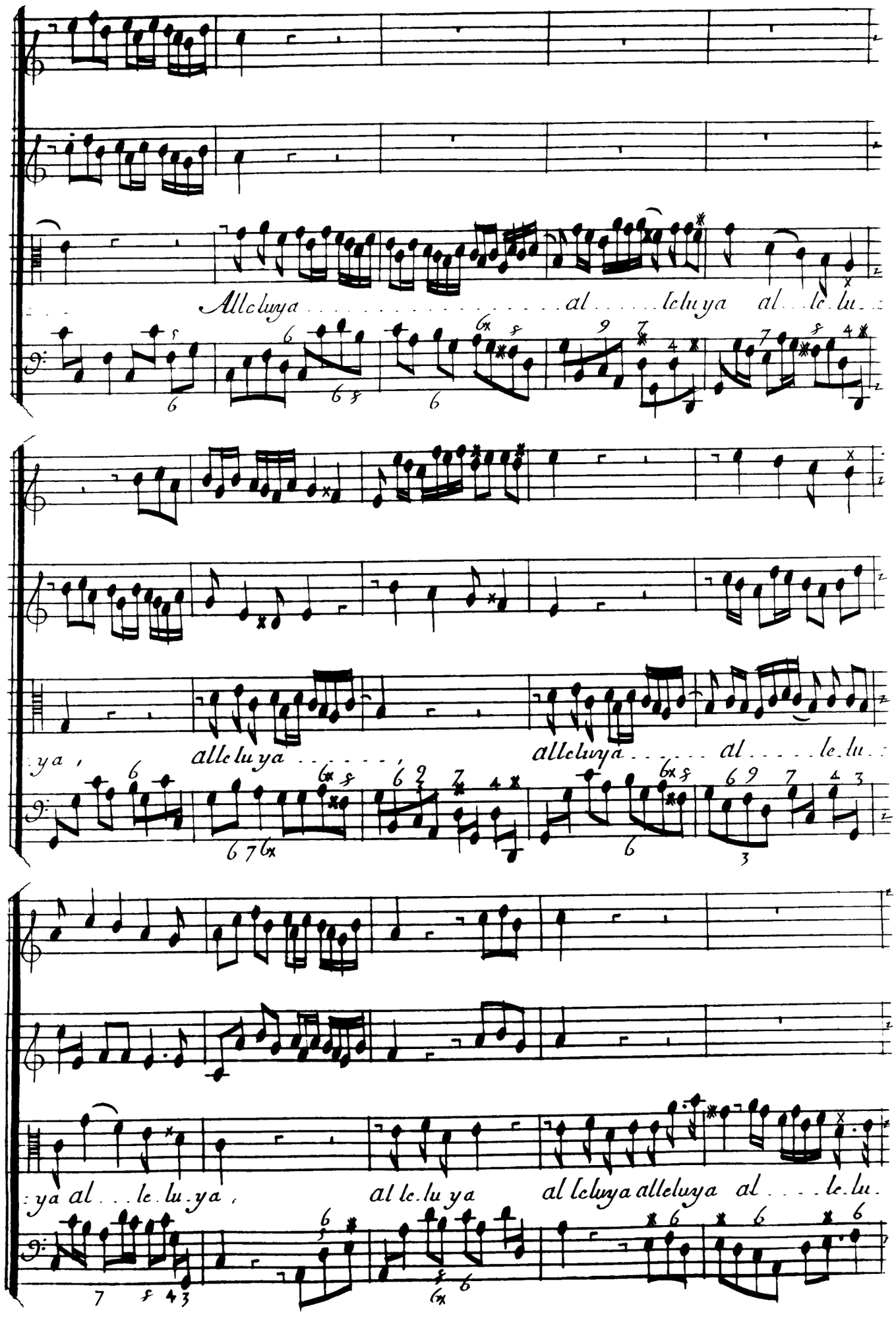
Alleluya . . . . . al . . . . leluya al . . le . lu . .
. ya , alleluya . . . . . , alleluya . . . . . al . . . . le . lu . .
. ya al . . . le . lu . ya , al le . lu ya al leluya alleluya al . . . . le . lu .

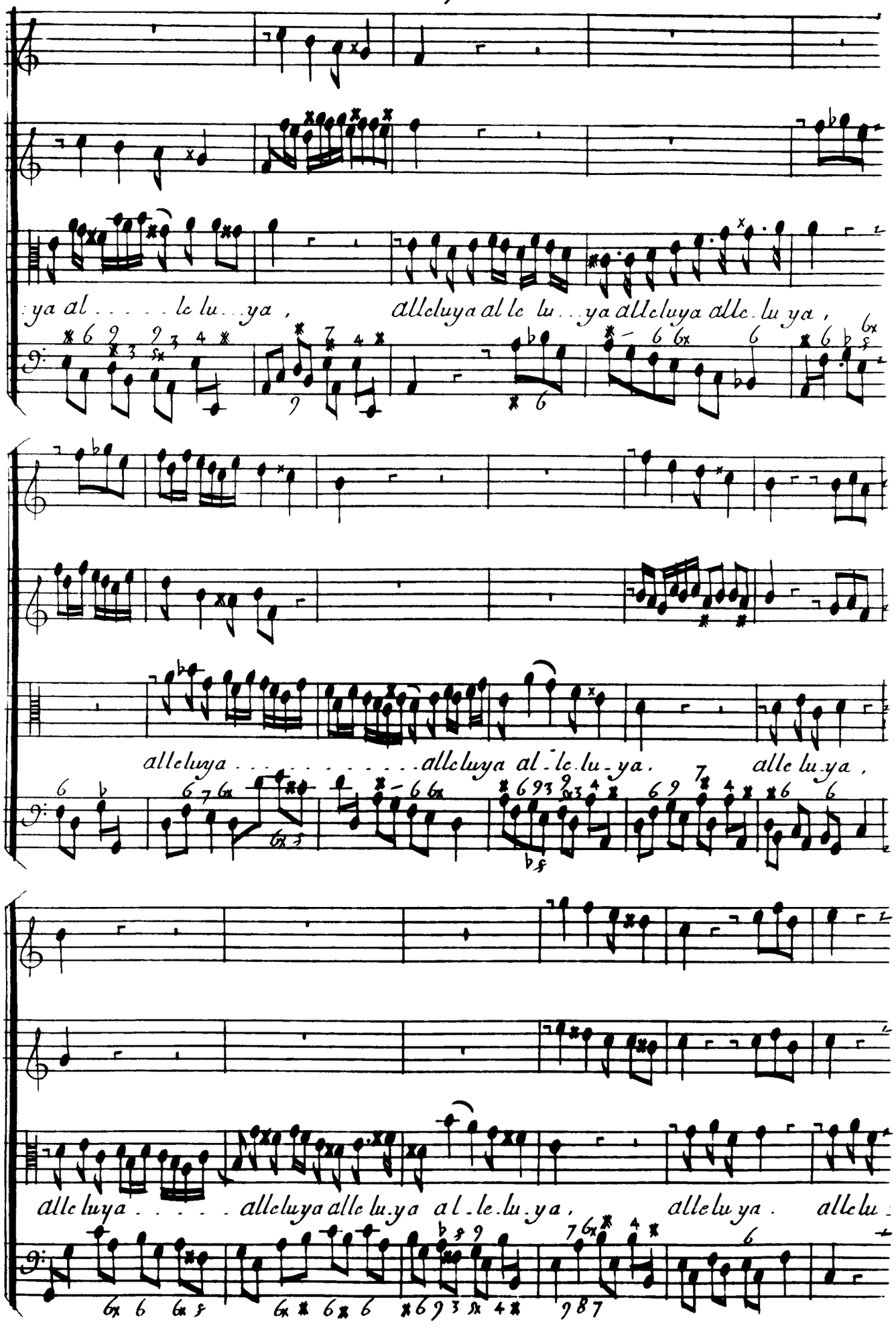
:ya al . . . . . le lu . . ya ,
alleluya al le lu . . ya alleluya alle . lu ya ,
alleluya . . . . . alleluya al . le . lu . ya . alle lu . ya ,
alle luya . . . . . alleluya alle lu . ya al . le . lu . ya . alle lu ya . alle lu

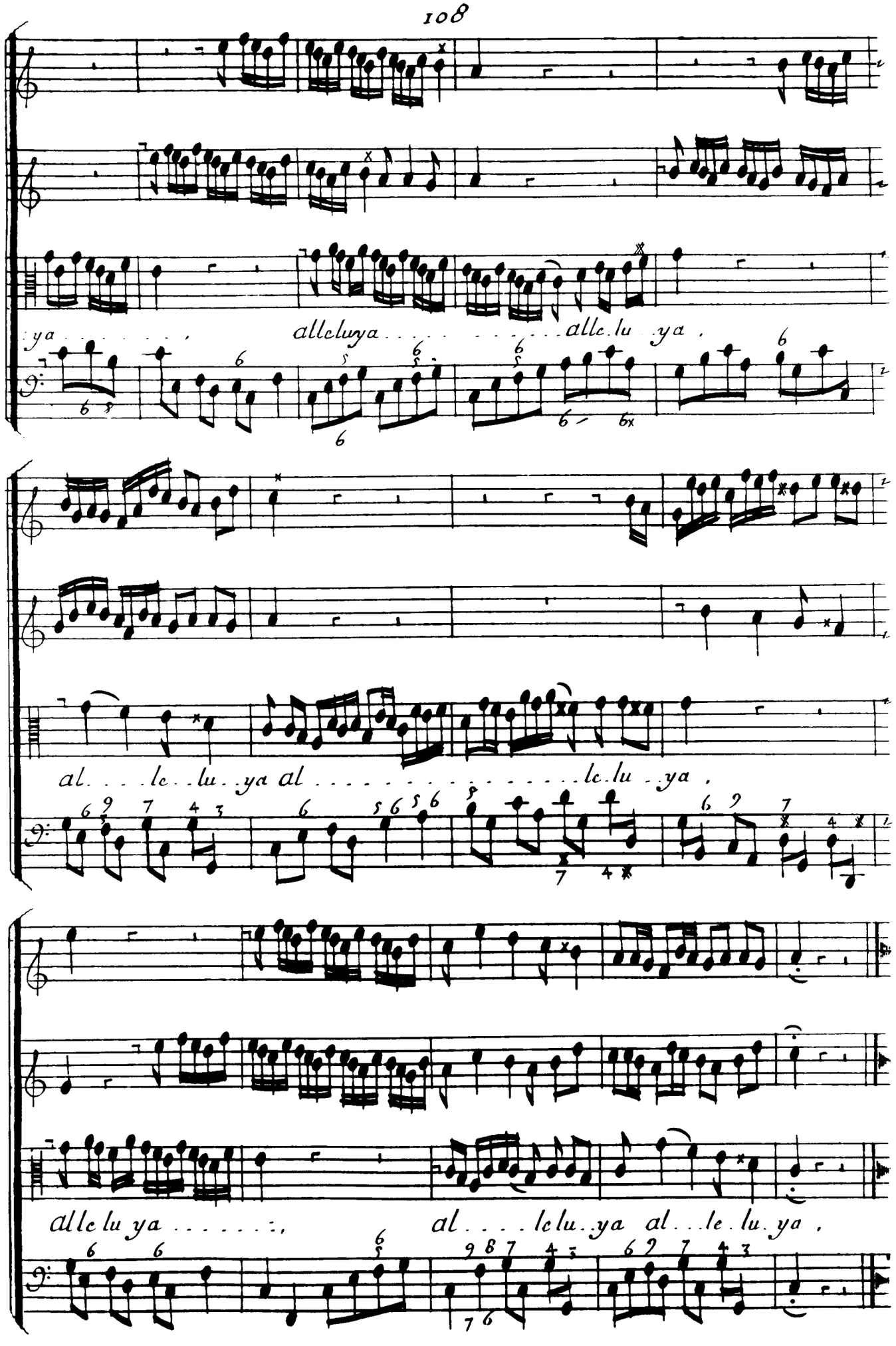
ya . . . . . ,
alleluya . . . . . alle.lu . ya ,
al . . . le . . lu . . ya al . . . . . le.lu . . ya ,
alle lu ya . . . . . :,
al . . . . le lu . ya al . . le . lu . ya ,

Mottet

Pour la S.te Vierge

a Voix seule

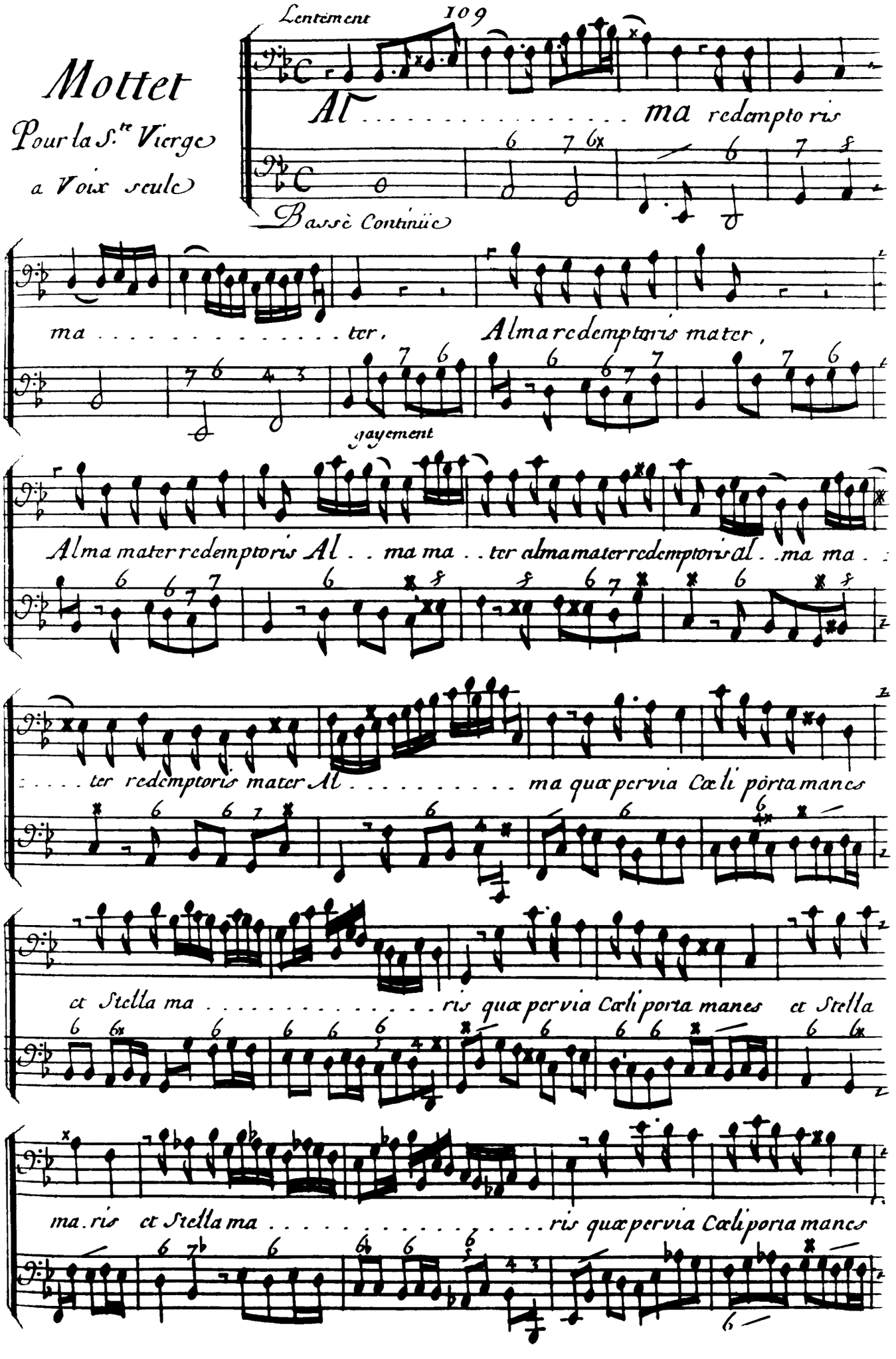

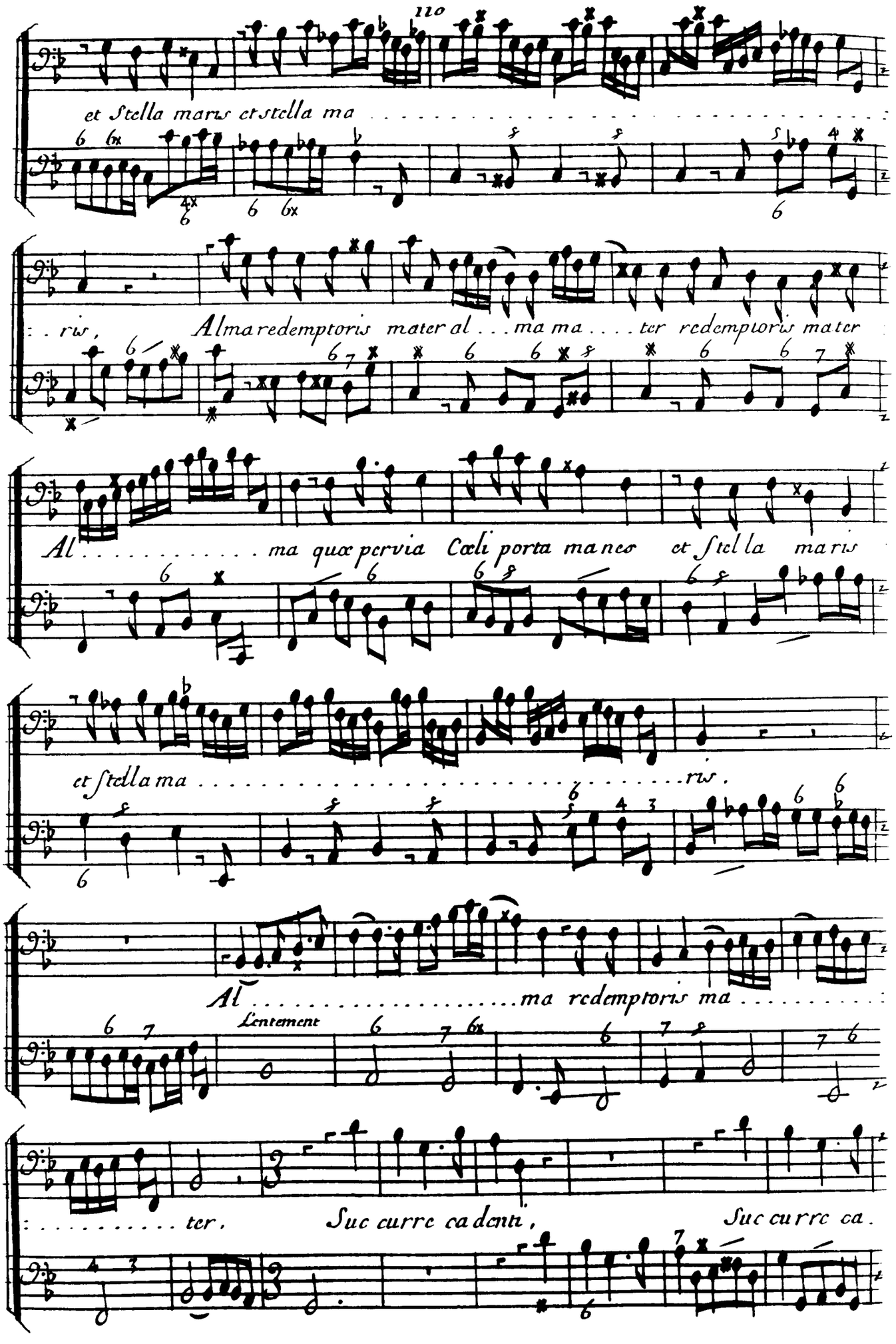
110
et Stella maris et stella ma
: . ris,
Alma redemptoris mater al . . . ma ma . . . . ter redemptoris mater
Al . . . . . ma quæ pervia Cœli porta manes et Stel la ma ris
et stella ma . . . . . ris.
Al . . . . . ma redemptoris ma . . . . . .
Lentement
: . . . . . ter.
Suc curre ca dentı,
Suc curre ca.

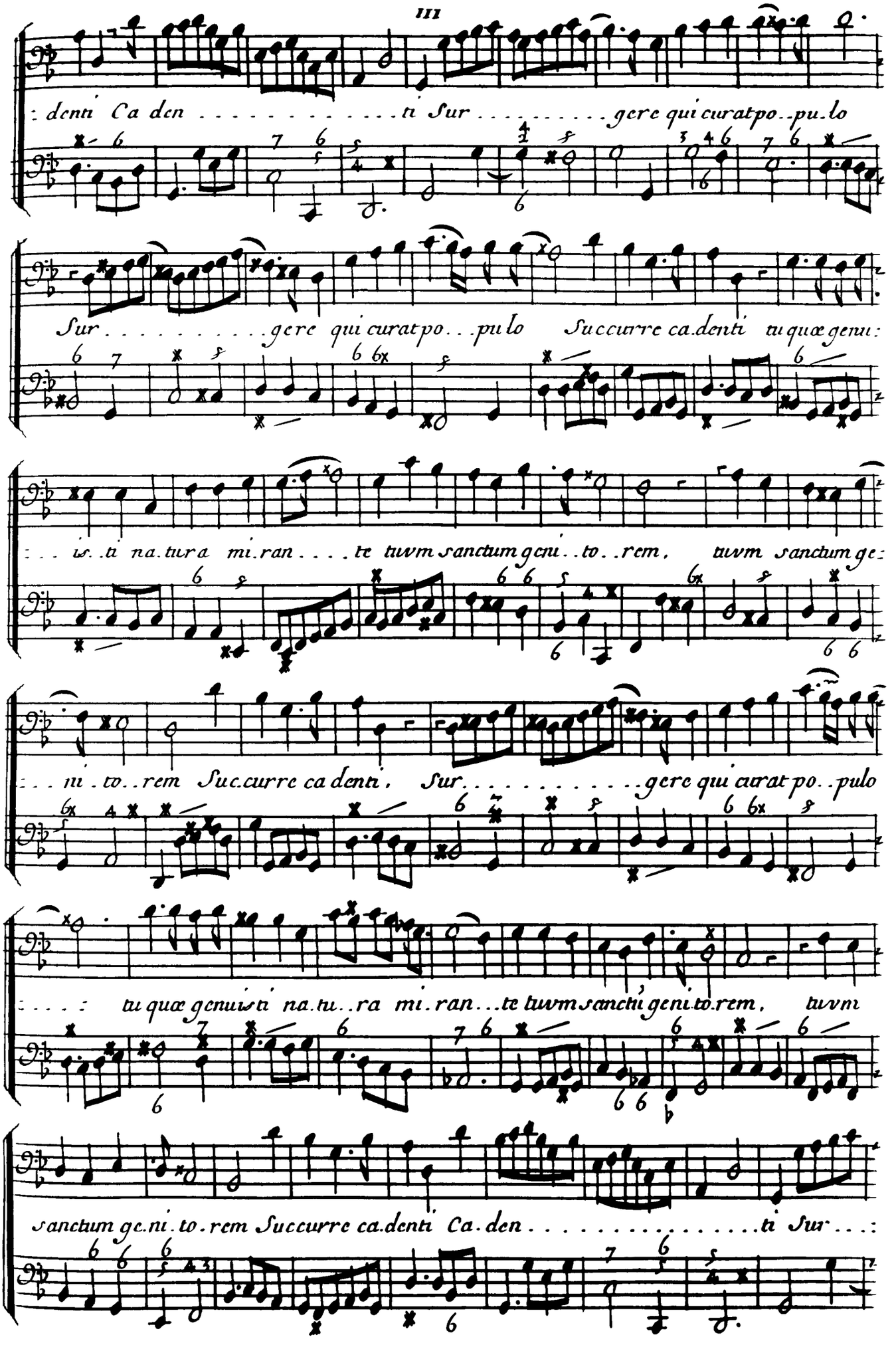
denti Ca den . . . . . ti Sur . . . . . gere qui curat po . . pu . lo
Sur . . . . . gere qui curat po . . . pu lo Succurre ca . denti tu quæ genu :
. . . is . . ta na . tura mi . ran . . . . te tuum sanctum geni . . to . . rem , tuum sanctum ge :
. . . ni . to . . rem Succurre ca denti , Sur . . . . . gere qui curat po . . pulo
. . . . : tu quæ genuis ti na . tu . . ra mi . ran . . . te tuum sancti geni . to . rem , tuum
sanctum ge . ni . to . rem Succurre ca . denti Ca . den . . . . . ti Sur . . . :

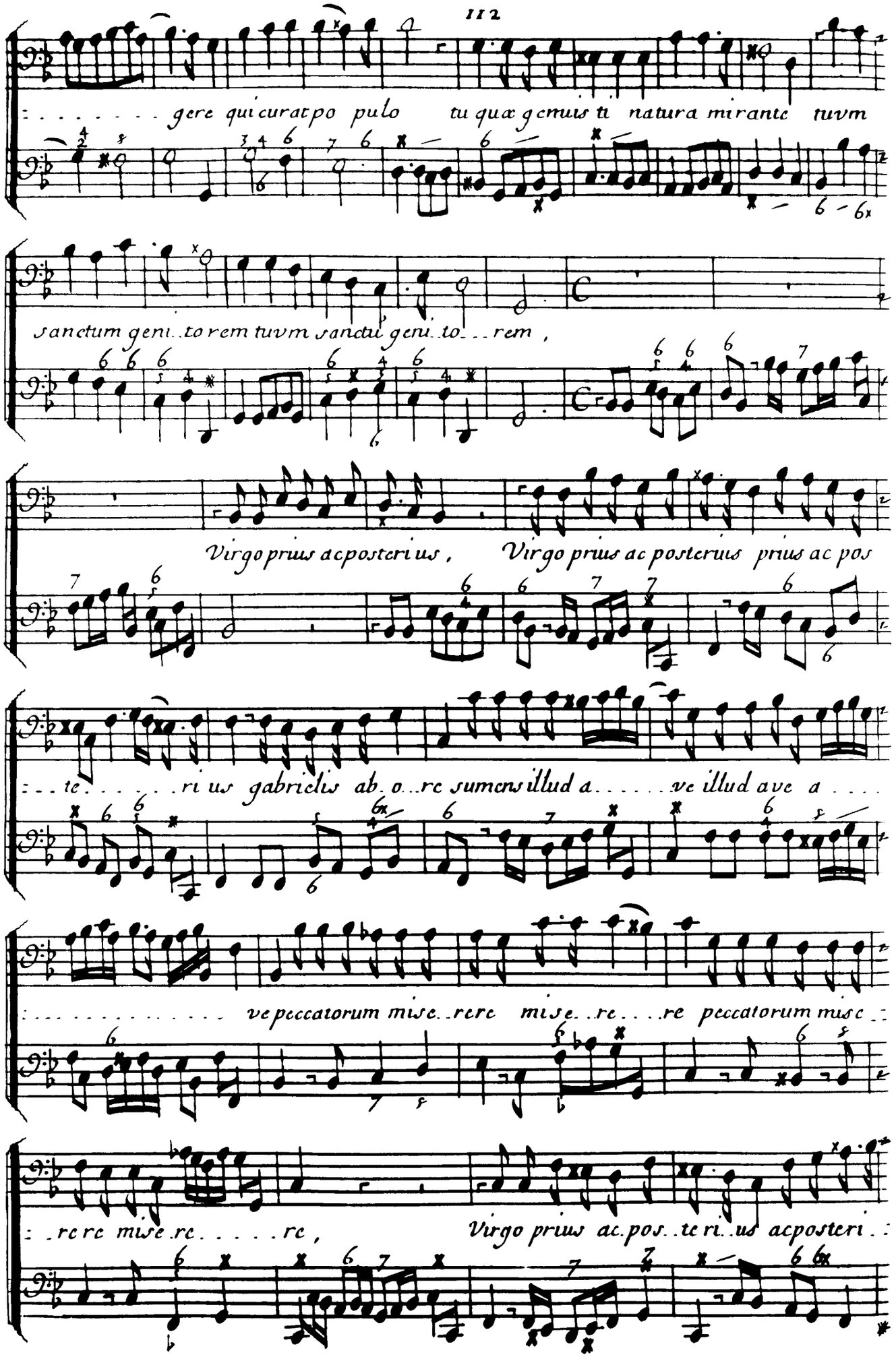
gere qui curat po pulo tu quæ genuis ti natura mirante tuvm
sanctum geni..to rem tuvm sanctu geni..to..rem ,
Virgo prius ac posteri us , Virgo prius ac posterius prius ac pos
..te.....ri us gabrielis ab..o..re sumens illud a.....ve illud ave a....
.....ve peccatorum mise..rere mise..re....re peccatorum misc..
..rere mise.re.....re , Virgo prius ac.pos..te ri..us acposteri..

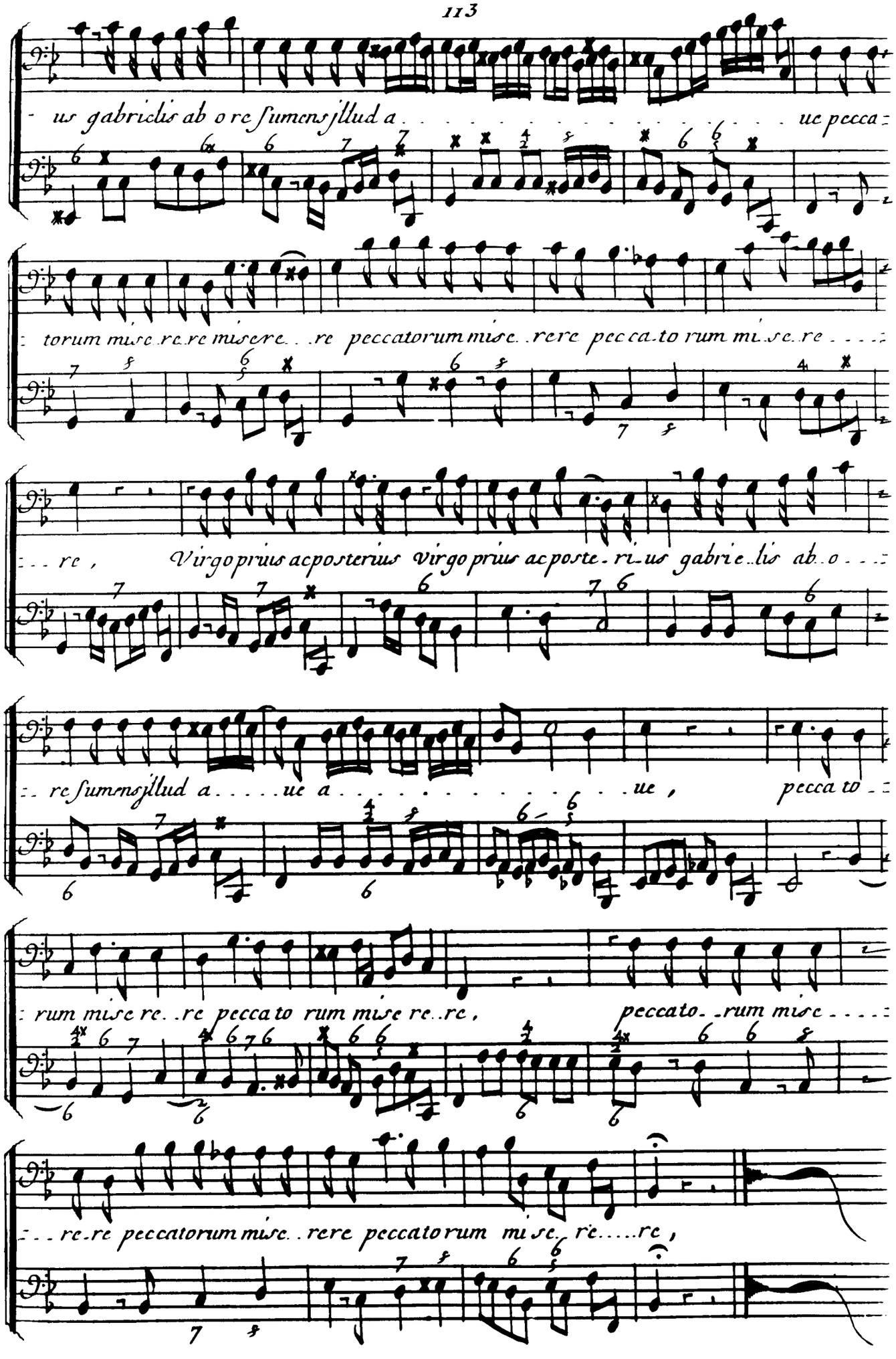
us gabrielis ab ore sumens illud a ue pecca
torum misere re misere re peccatorum misere rere peccato rum misere re
re, Virgo prius ac posterius virgo prius ac poste ri us gabri e lis ab o
re sumens illud a ue a ue, pecca to
rum misere re re pecca to rum misere re re, peccato rum misere
re re peccatorum misere rere peccatorum misere re re,

Mottet

Pour tous les Temps

a Voix Seule

avec Symphonie

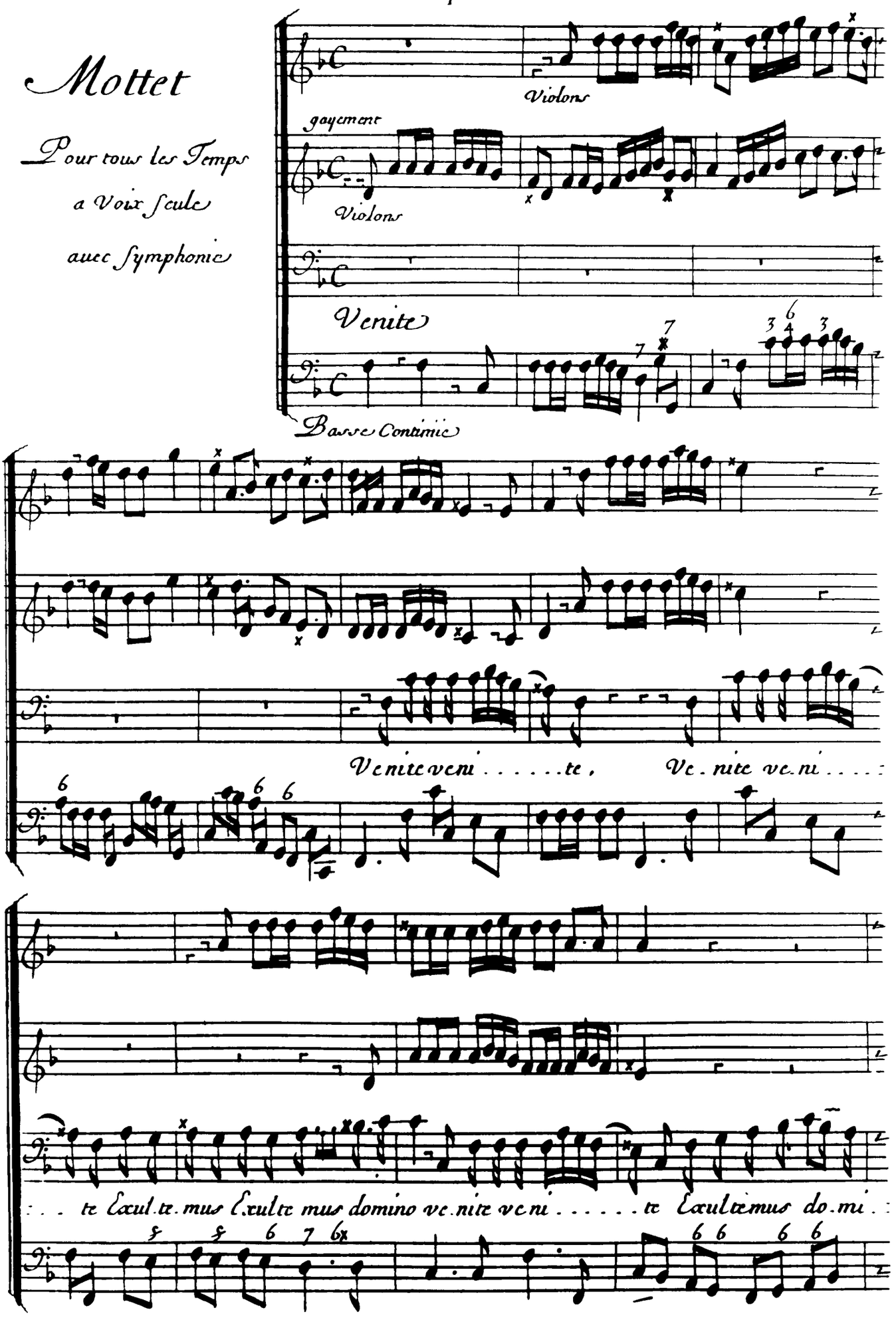

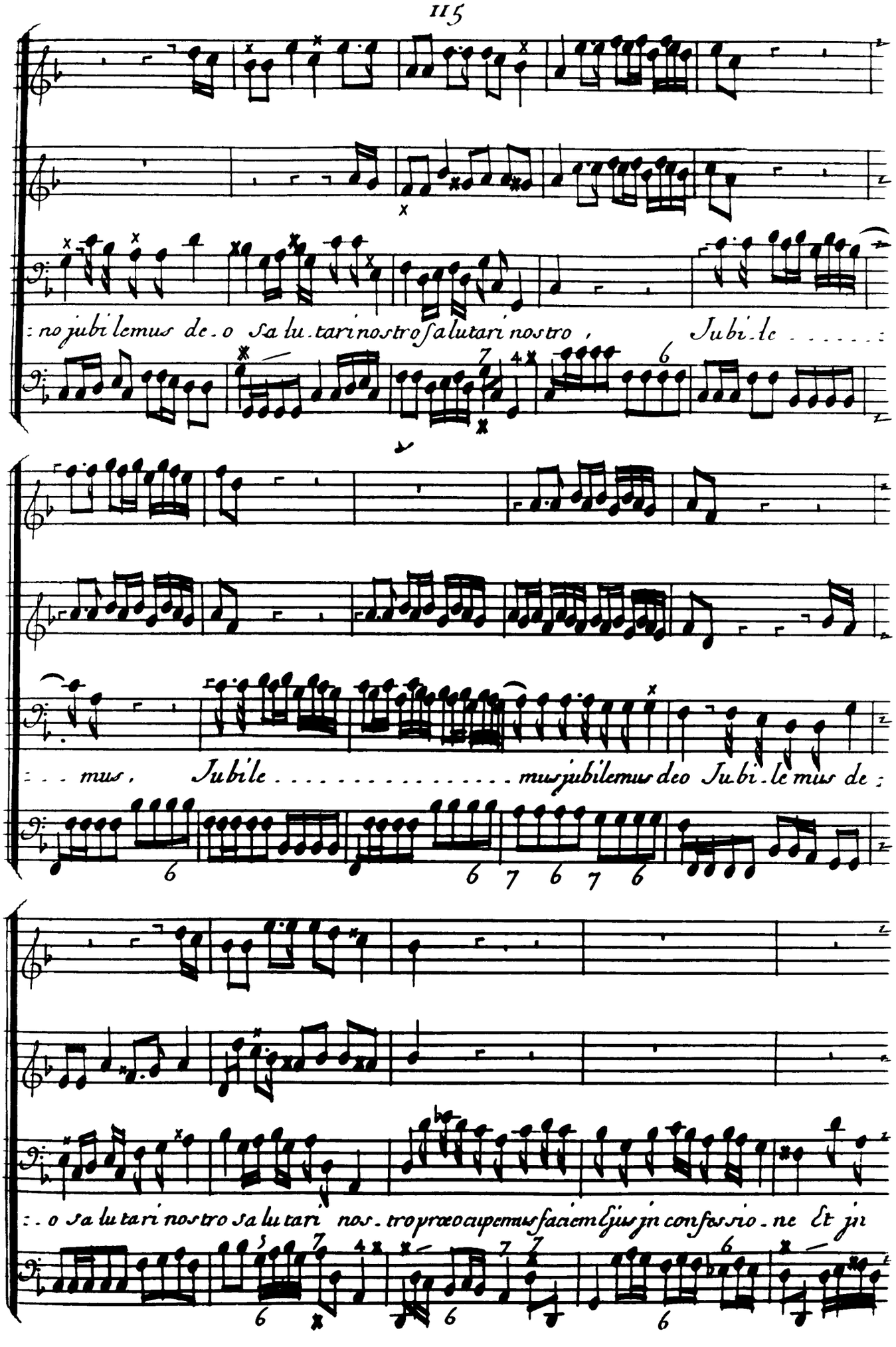
:no jubilemus de.o Sa lu.tari nostro salutari nostro, Jubi.le .....:
:..mus, Jubile ..... mus jubilemus deo Jubi.le mus de:
:.o sa lu tari nostro sa lu tari nos.tro praeocupemus faciem Ejus jn confessio.ne Et jn

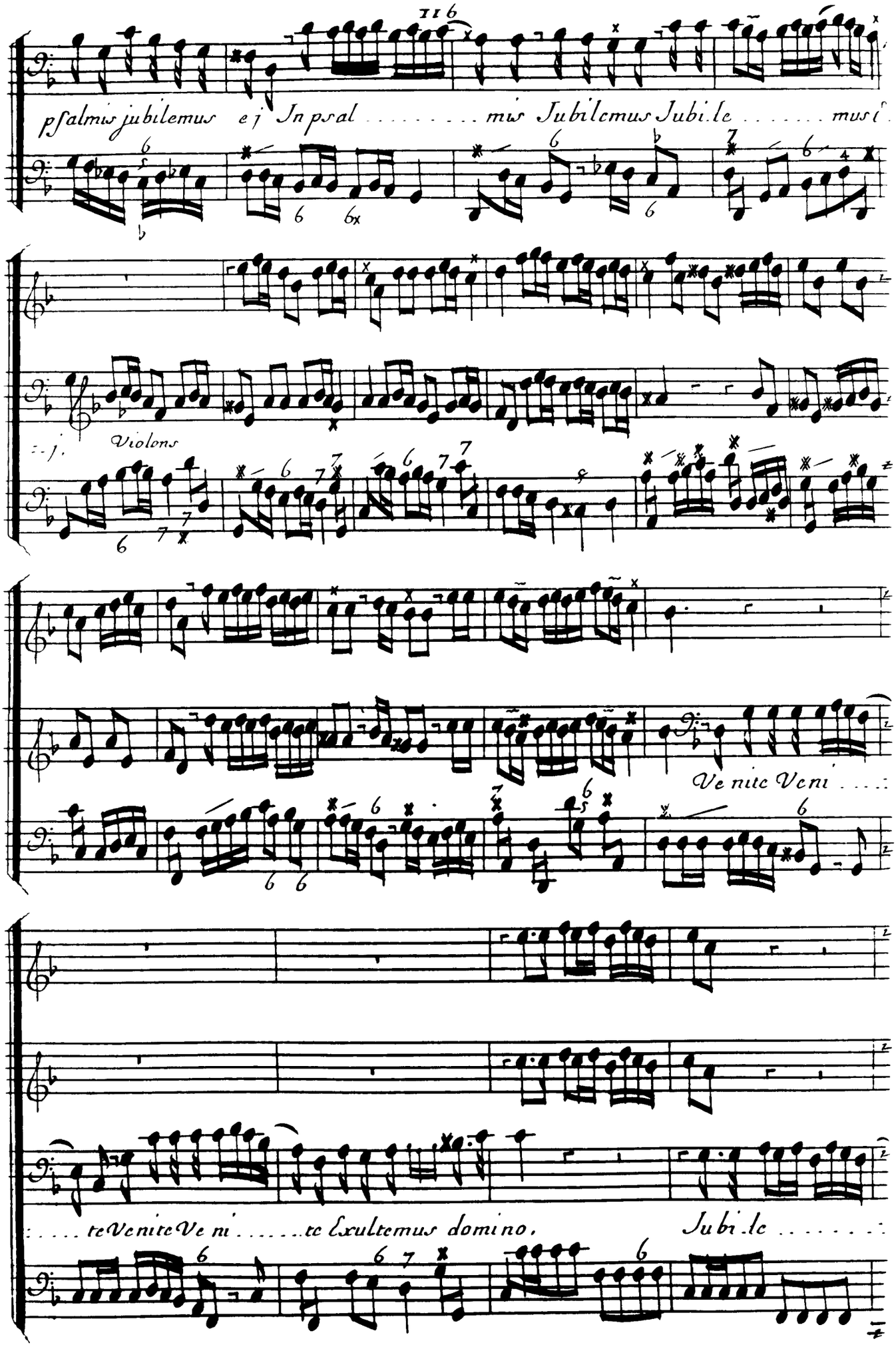
116
psalmis jubilemus ej In psal . . . . . mis Jubilemus Jubi.le . . . . . mus
Violons
Venite Veni . . . .
. . . . te Venite Ve ni . . . . . te Exultemus domino,
Jubi.le . . . . . .

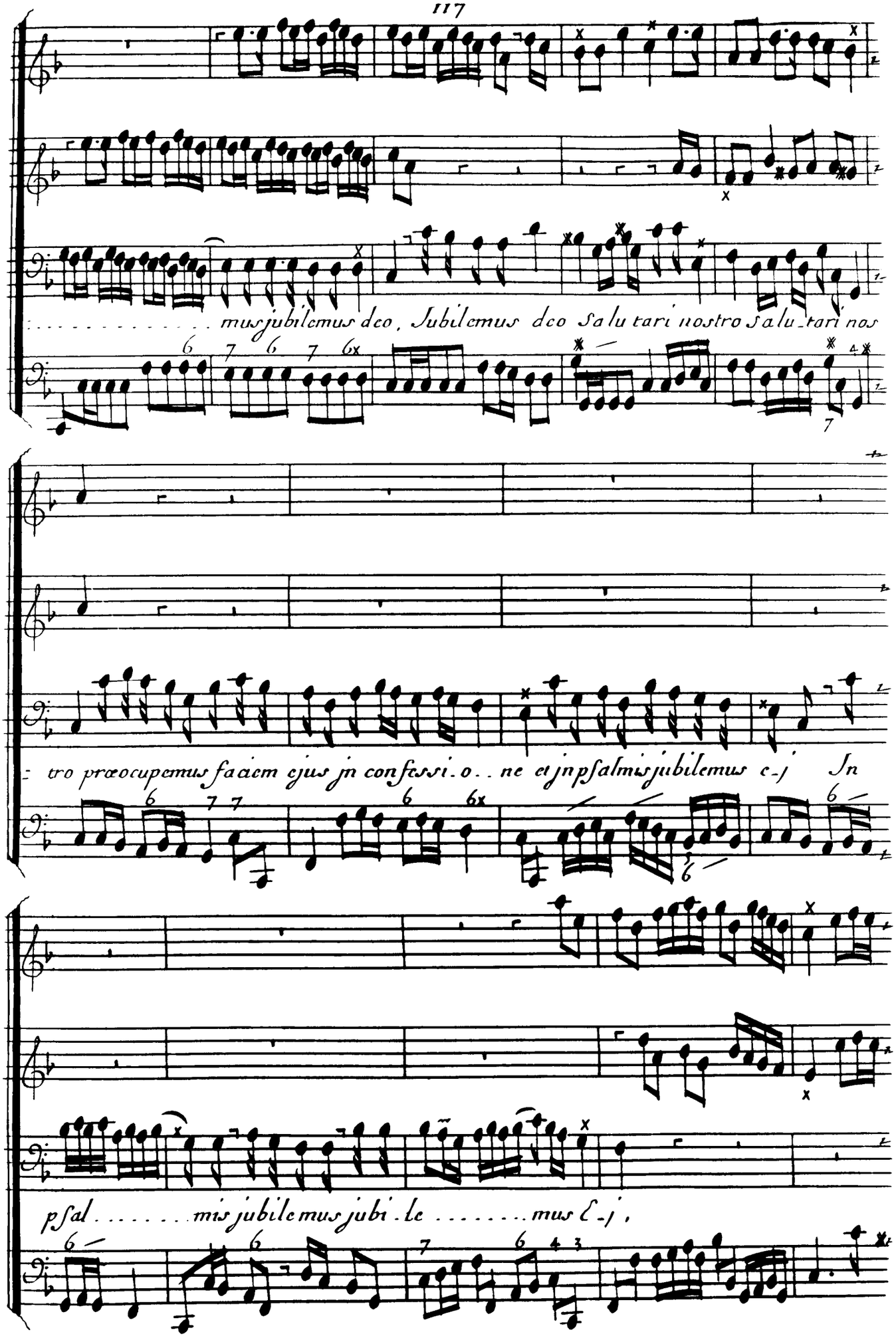
. . . . . mus jubilemus deo, Jubilemus deo Salutari nostro Salu_tari nos
tro præoccupemus faciem ejus jn confessi_o . . ne et jn psalmis jubilemus e_j Jn
psal . . . . . mis jubilemus jubi_le . . . . . mus e_j,

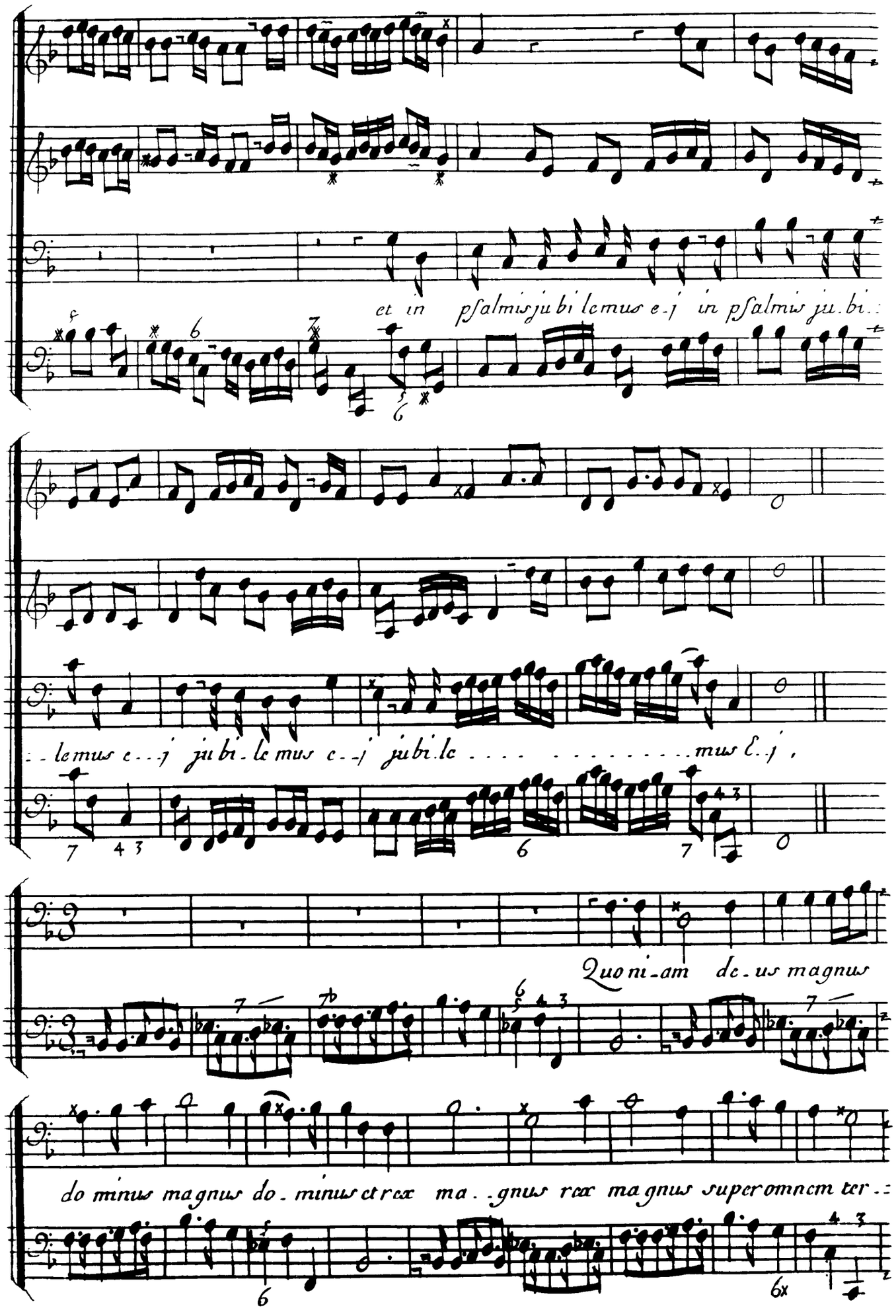
et in psalmis jubilemus ej in psalmis jubi
lemus ej jubilemus ej jubilemus ej
Quoniam deus magnus
dominus magnus dominus et rex magnus rex magnus super omnem ter

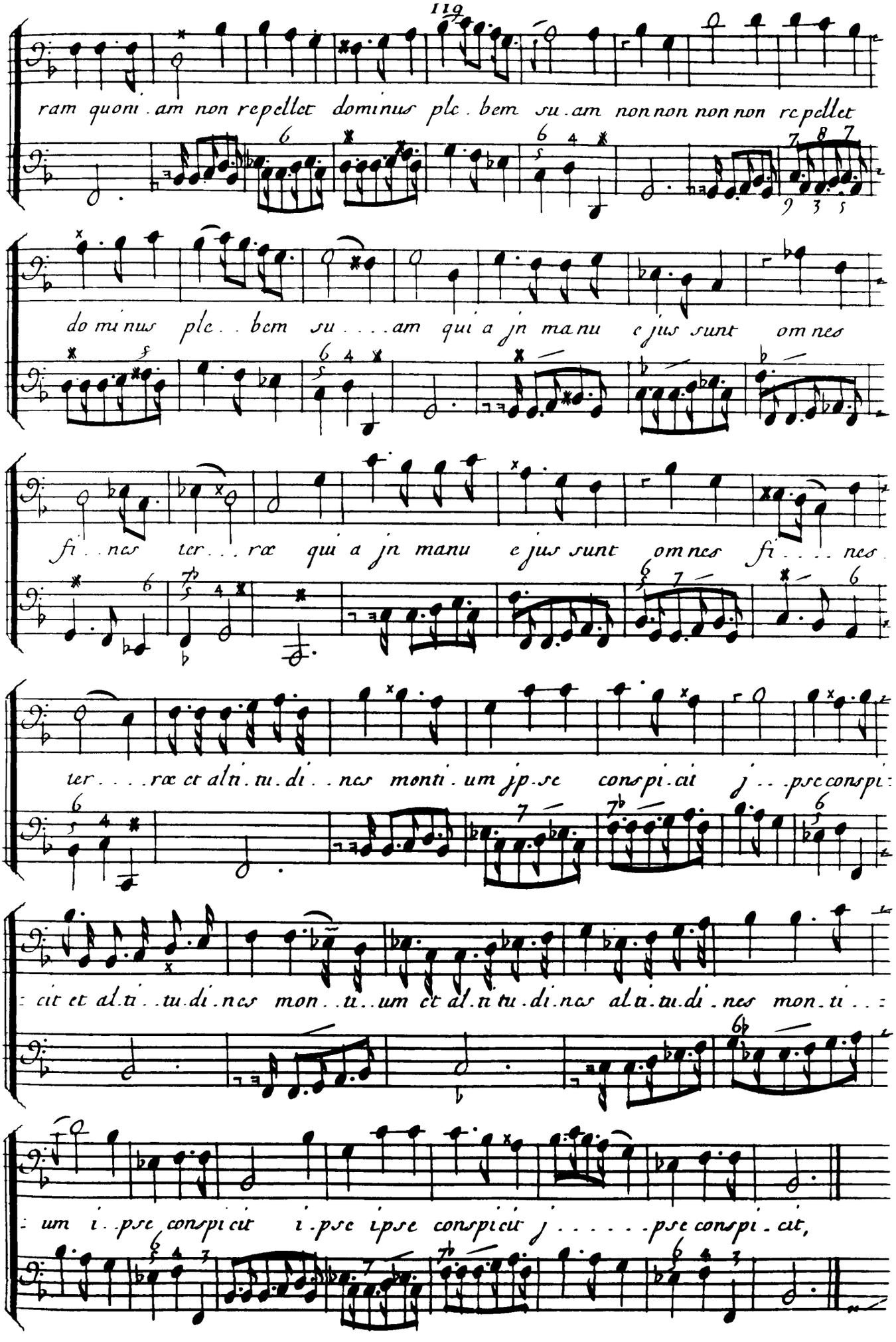
ram quoni.am non repellet dominus ple.bem su.am non non non non repellet
do mi nus ple..bem su....am qui a jn ma nu e jus sunt om nes
fi..nes ter...ræ qui a jn manu e jus sunt om nes fi....nes.
ter....ræ et al ti.tu.di..nes monti.um jp.se conspi.cit j...pse conspi:
:cit et al.ti..tu.di.nes mon..tu..um et al.ti tu.di.nes al.ti.tu.di.nes mon.ti..:
:um i..pse conspicit i.pse ipse conspicit j.....pse conspi.cit,

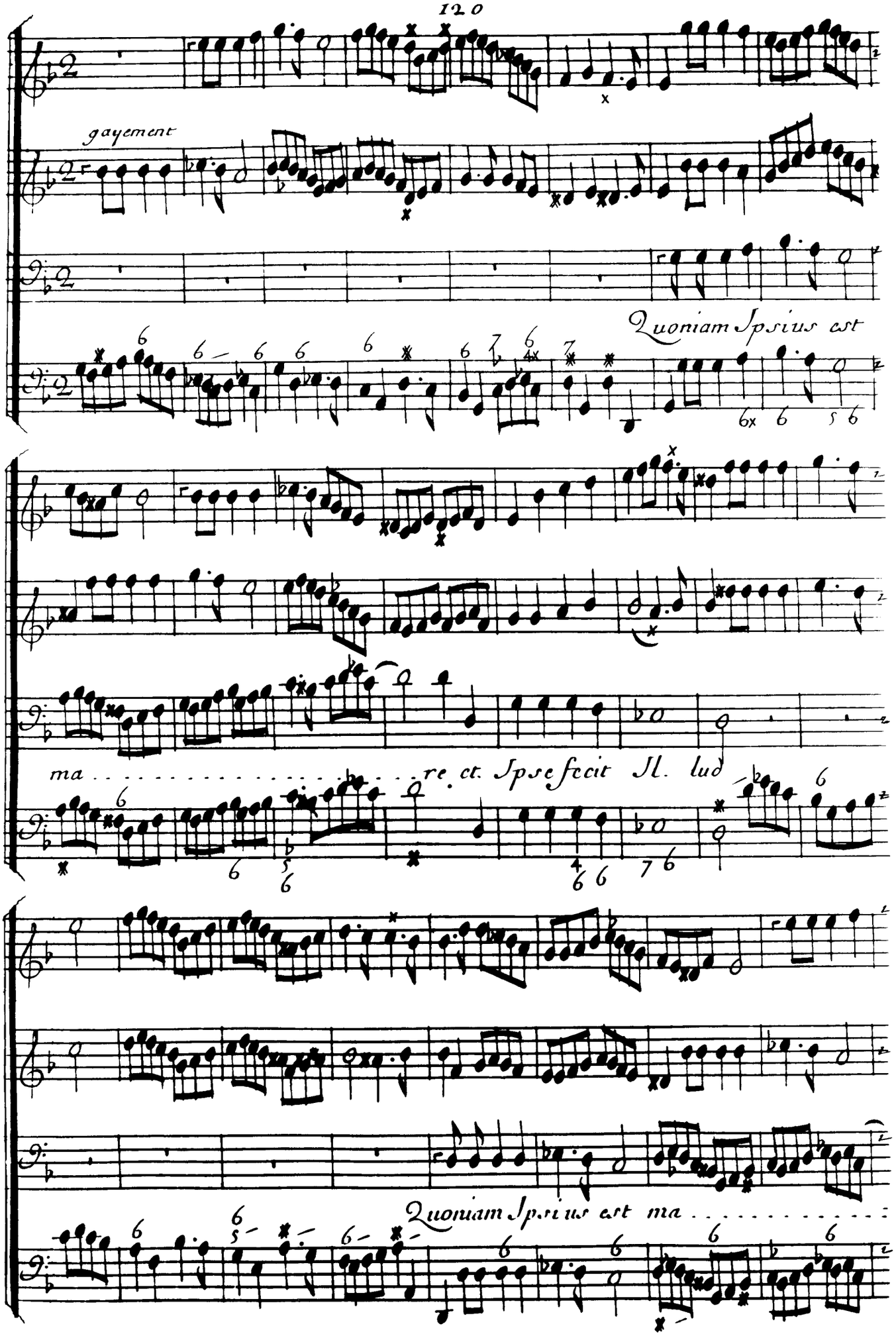
gayement
Quoniam Ipsius est
ma . . . . . re. et. Ipse fecit Il. lud
Quoniam Ipsius est ma . . . . . :

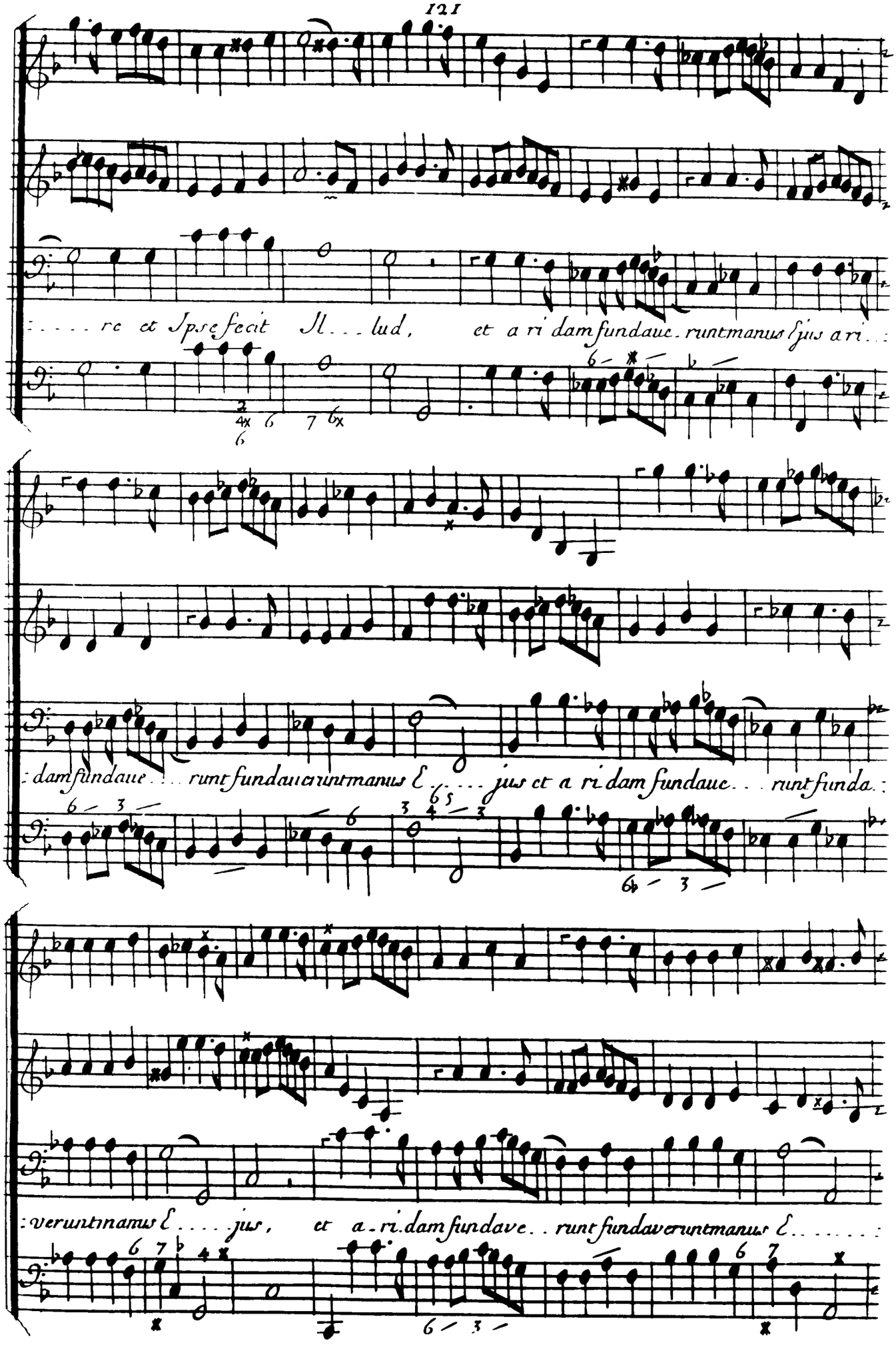
:.... re et Ipse fecit Il... lud, et a ri dam fundaue. runt manus Ejus a ri..:
:dam fundaue.... runt fundaueruntmanus E..... jus et a ri dam fundaue... runt funda.:
:veruntmanus E.... jus, et a.ri.dam fundave.. runt fundaveruntmanus E.....:

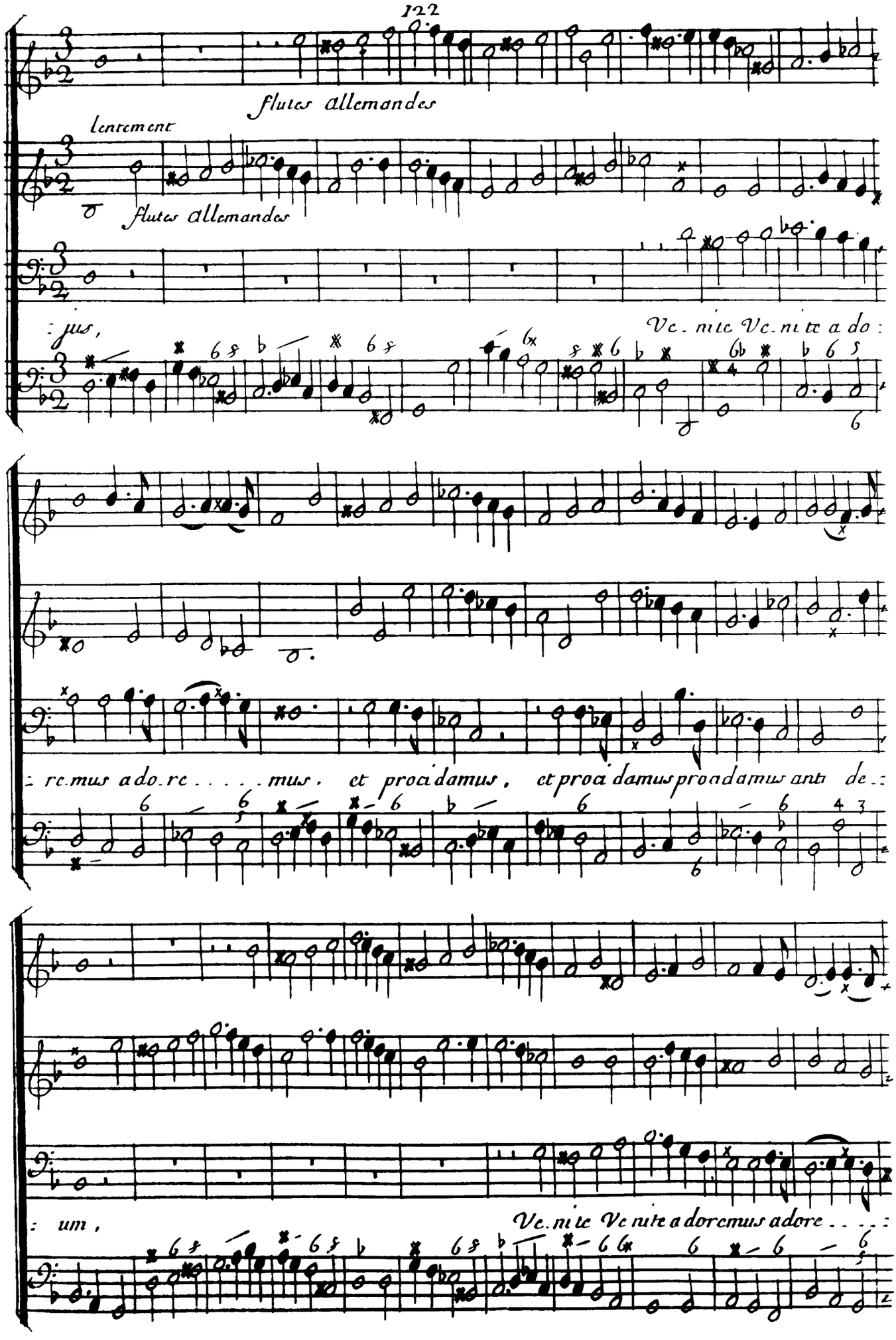
flutes allemandes
lentement
flutes allemandes
: jus,
Ve. nite Ve. nite a do :
: re. mus a do. re . . . . . mus . et proa damus , et proa damus proa damus anti de . :
: um ,
Ve. nite Ve nite a doremus adore . . . . :

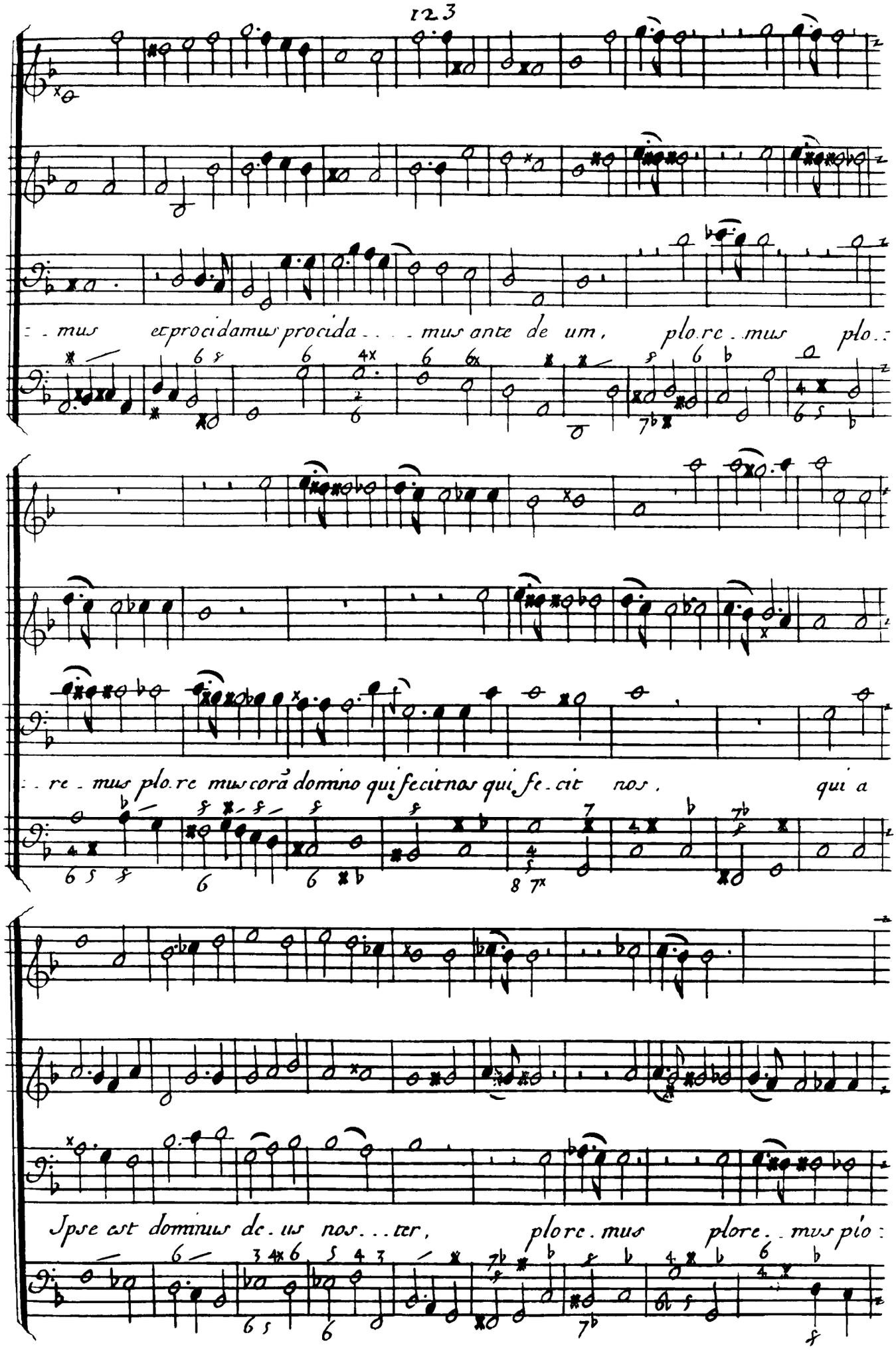
: . mus ex procidamus procida . . . . mus ante de um, plo.re . mus plo. :
: . re . mus plo.re mus corâ domino qui fecit nos qui fe . cit nos, qui a
Ipse est dominus de . us nos . . . ter, plore . mus plore . . mus plo :

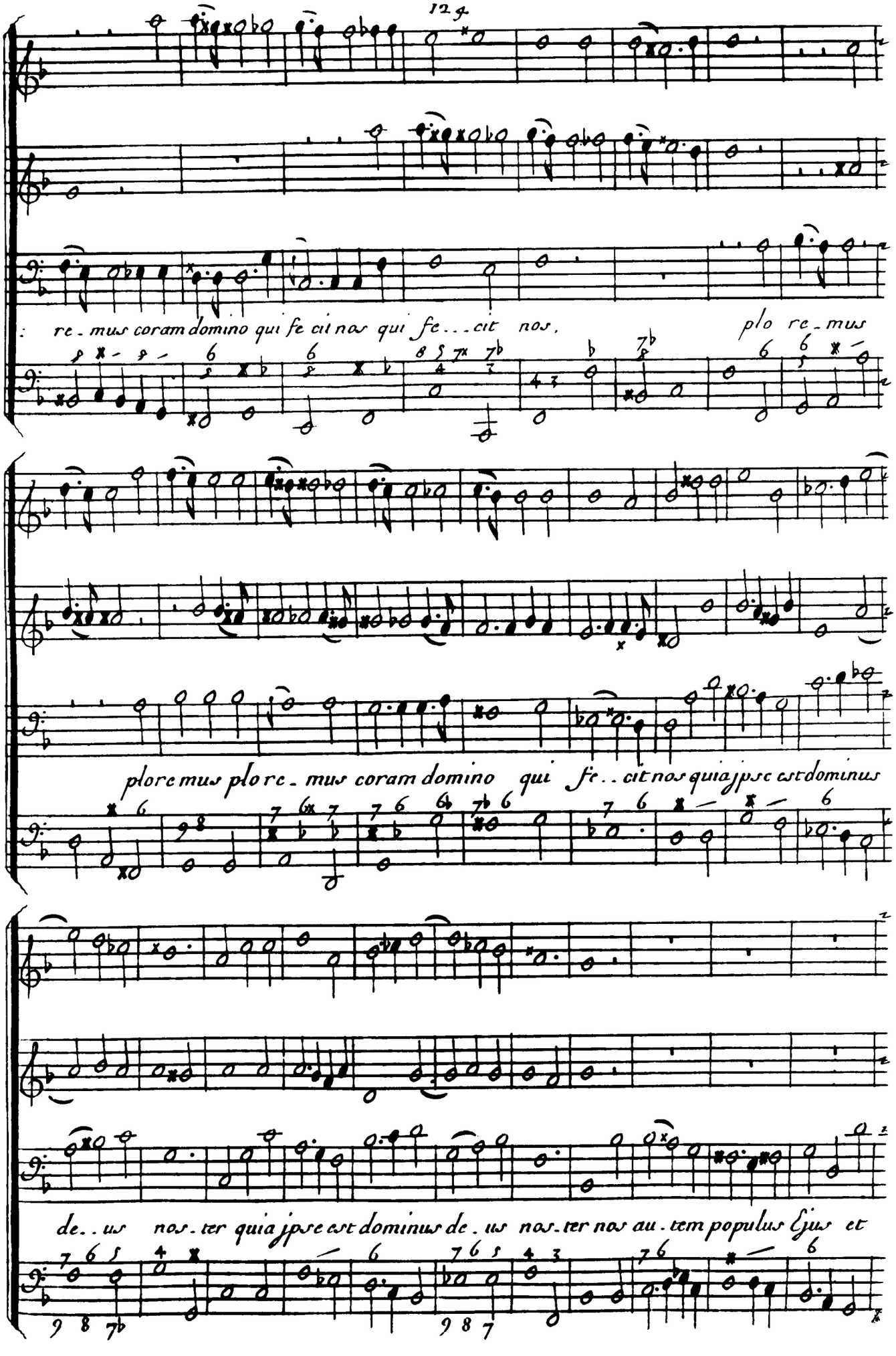
re. mus coram domino qui fe cit nos qui fe... cit nos, plo re. mus
plore mus plo re. mus coram domino qui fe.. cit nos quia ipse est dominus
de.. us nos. ter quia ipse est dominus de. us nos. ter nos au. tem populus ejus et

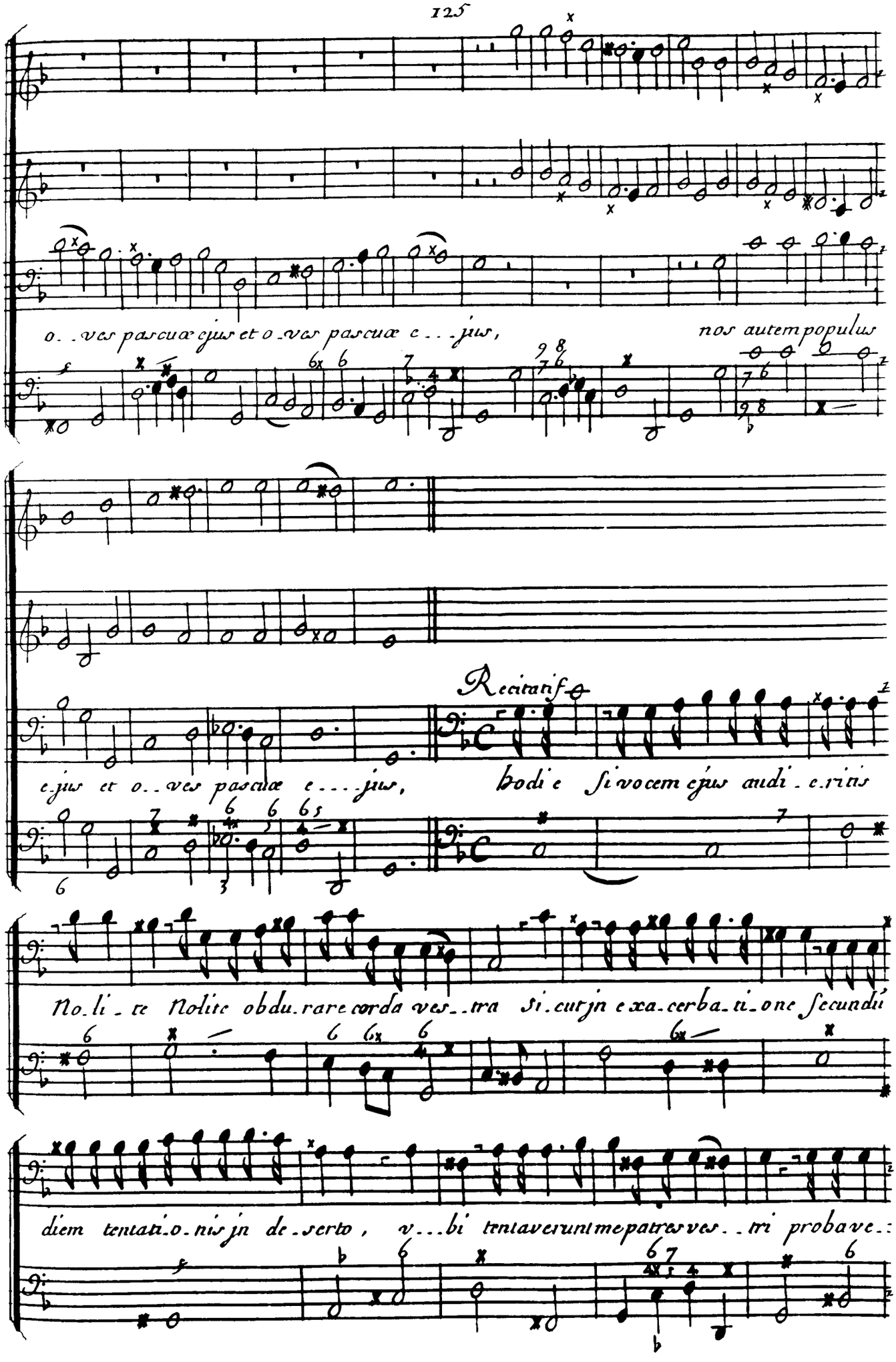
o. . ves pascuæ ejus et o. ves pascuæ e. . . jus,
nos autem populus
Recitativo
e. jus et o. . ves pascuæ e. . . . jus,
hodie si vocem ejus audi. e. ritis
No. li. te Nolite obdu. rare corda ves. . tra si. cut in exa. cerba. ti. one secundú
diem tentati. o. nis in de. serto, v. . . bi tentaverunt me patres ves. . tri probave. :

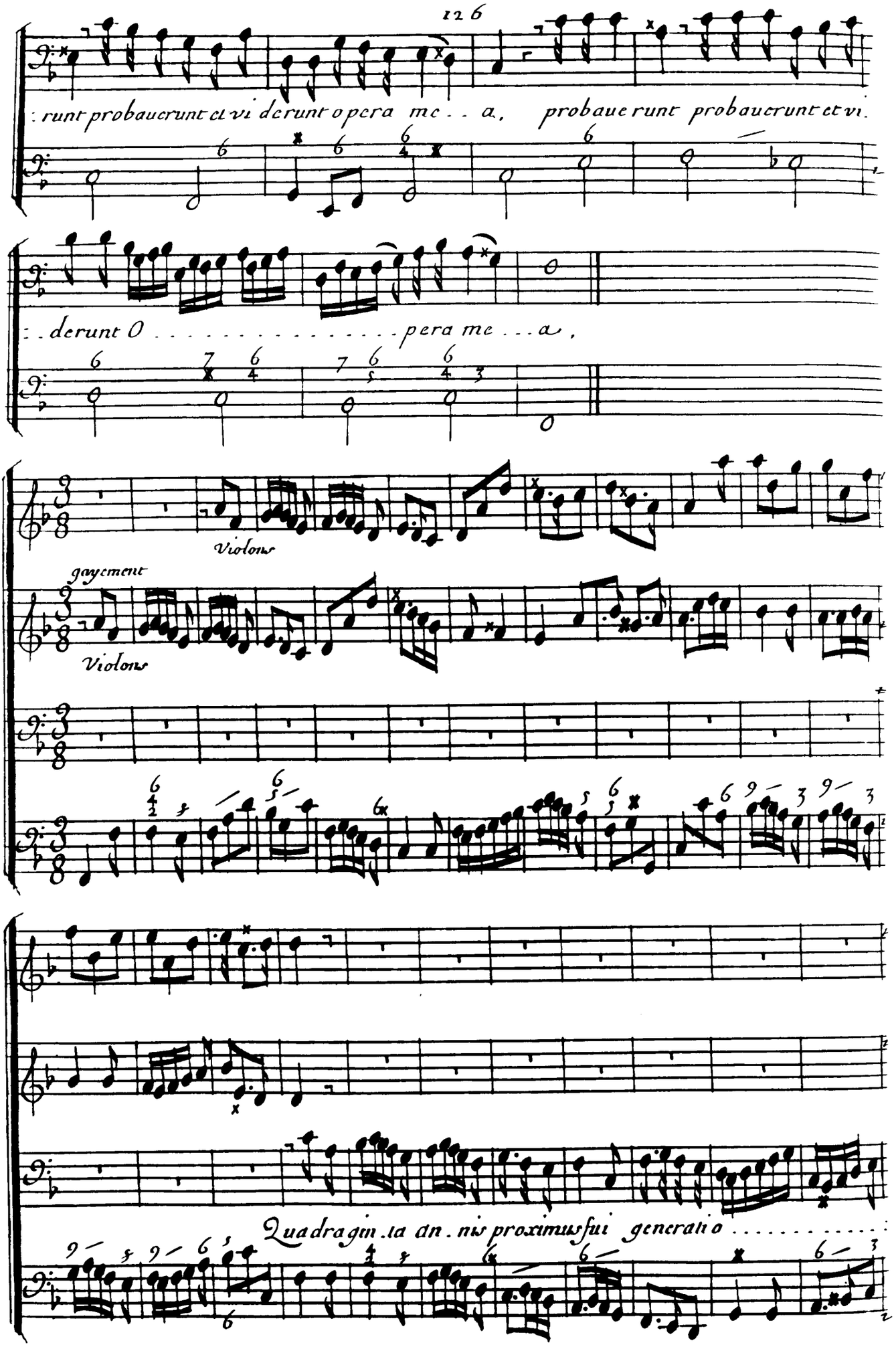
: runt probaverunt et vi derunt opera me . . a, probaverunt probaverunt et vi.
: . derunt O . . . . . pera me . . . a,
Violons
gayement
Violons
Quadragin.ta an.nis proximus fui generatio

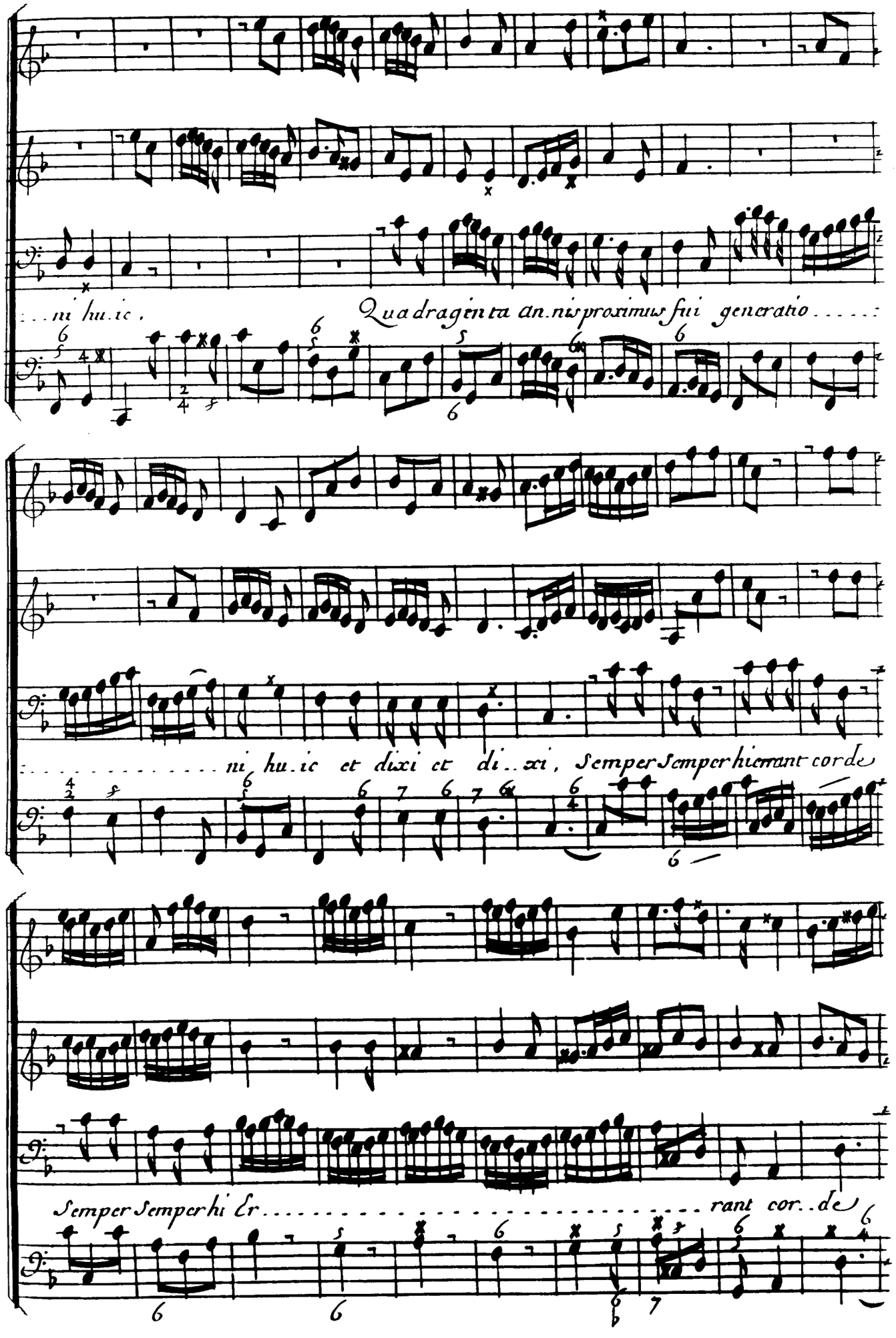
...ni hu.ic, Quadraginta an.nis proximus fui generatio.....
.....ni hu.ic et dixi et di..xi, Semper Semper hi erant cor.de
Semper Semper hi Er..... rant cor..de

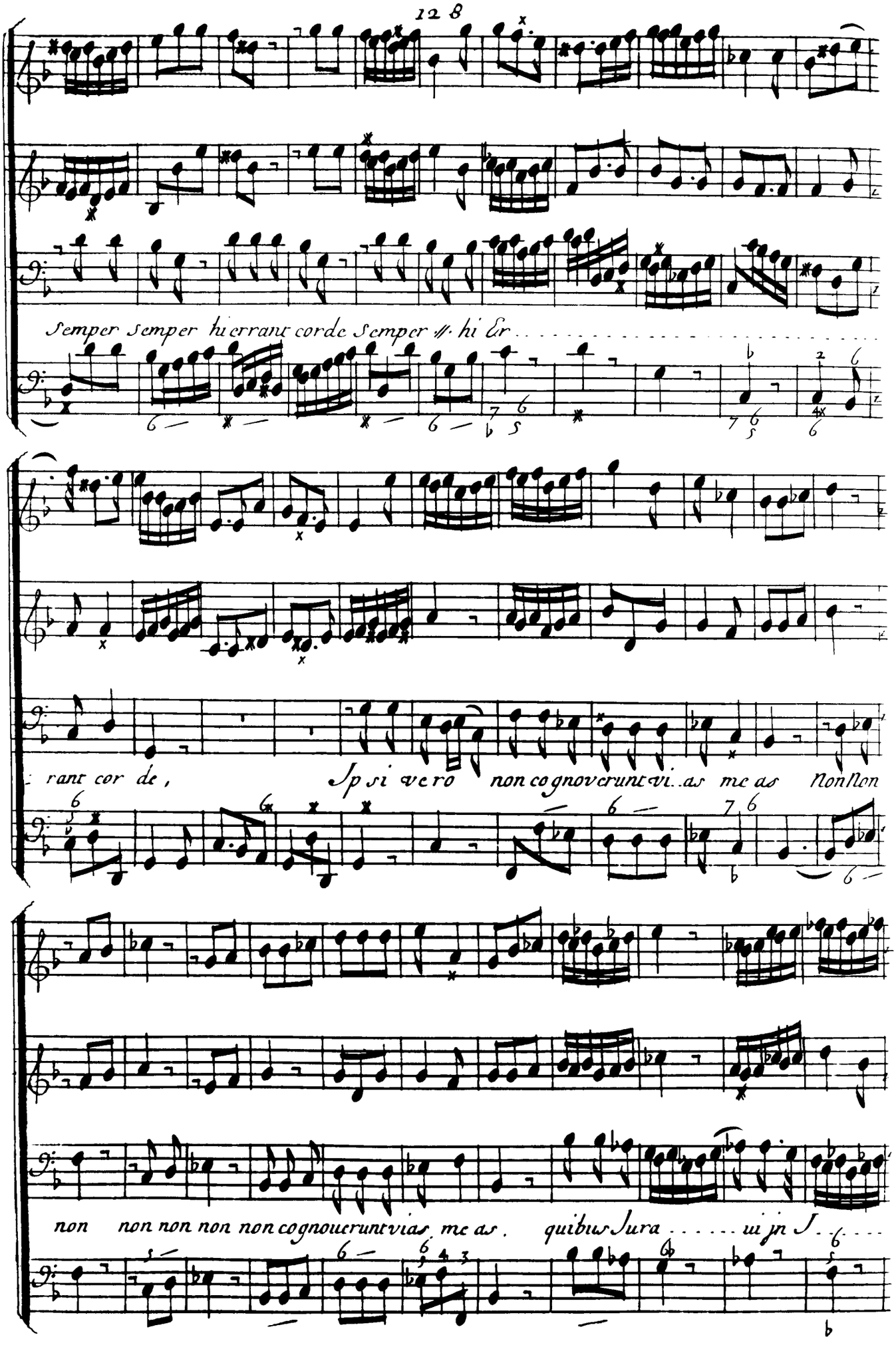
Semper Semper hi errant corde Semper // hi Er
rant cor de, Ipsi vero non cognovcrunt vi..as me as Non Non
non non non non non cognouerunt vias me as. quibus Jura ..... ui jn J.

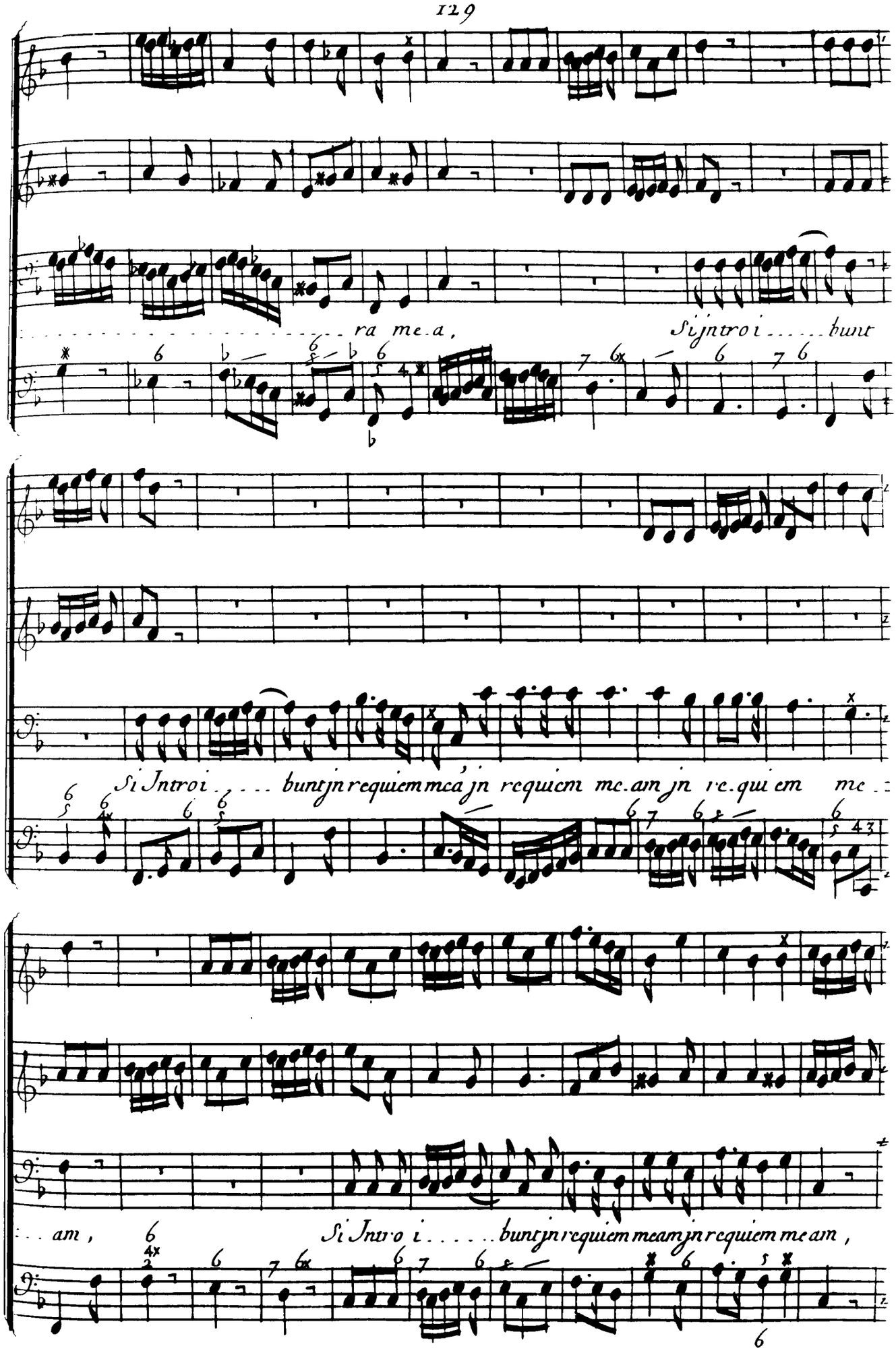
ra me.a,
Si jntro i.....bunt
Si Jntro i.....bunt jn requiem mea jn requiem me.am jn re.qui em me..
..am,
Si Jntro i.....bunt jn requiem meam jn requiem me am,

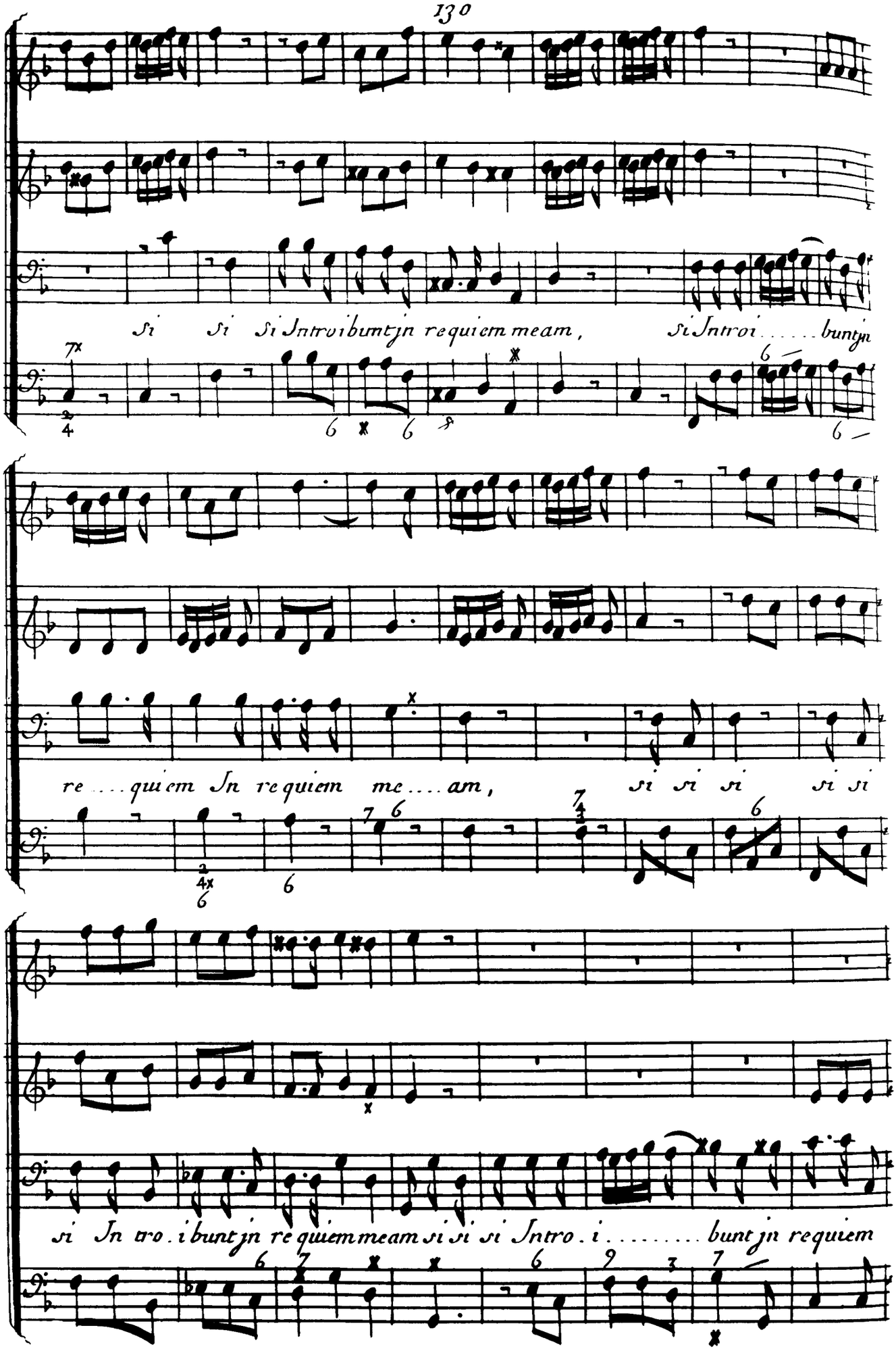
Si Si Si Introibuntjn requiem meam, Si Introi..... buntjn
re....quiem In requiem me....am, si si si si si
si In tro.ibuntjn requiem meam si si si Intro.i..... buntjn requiem

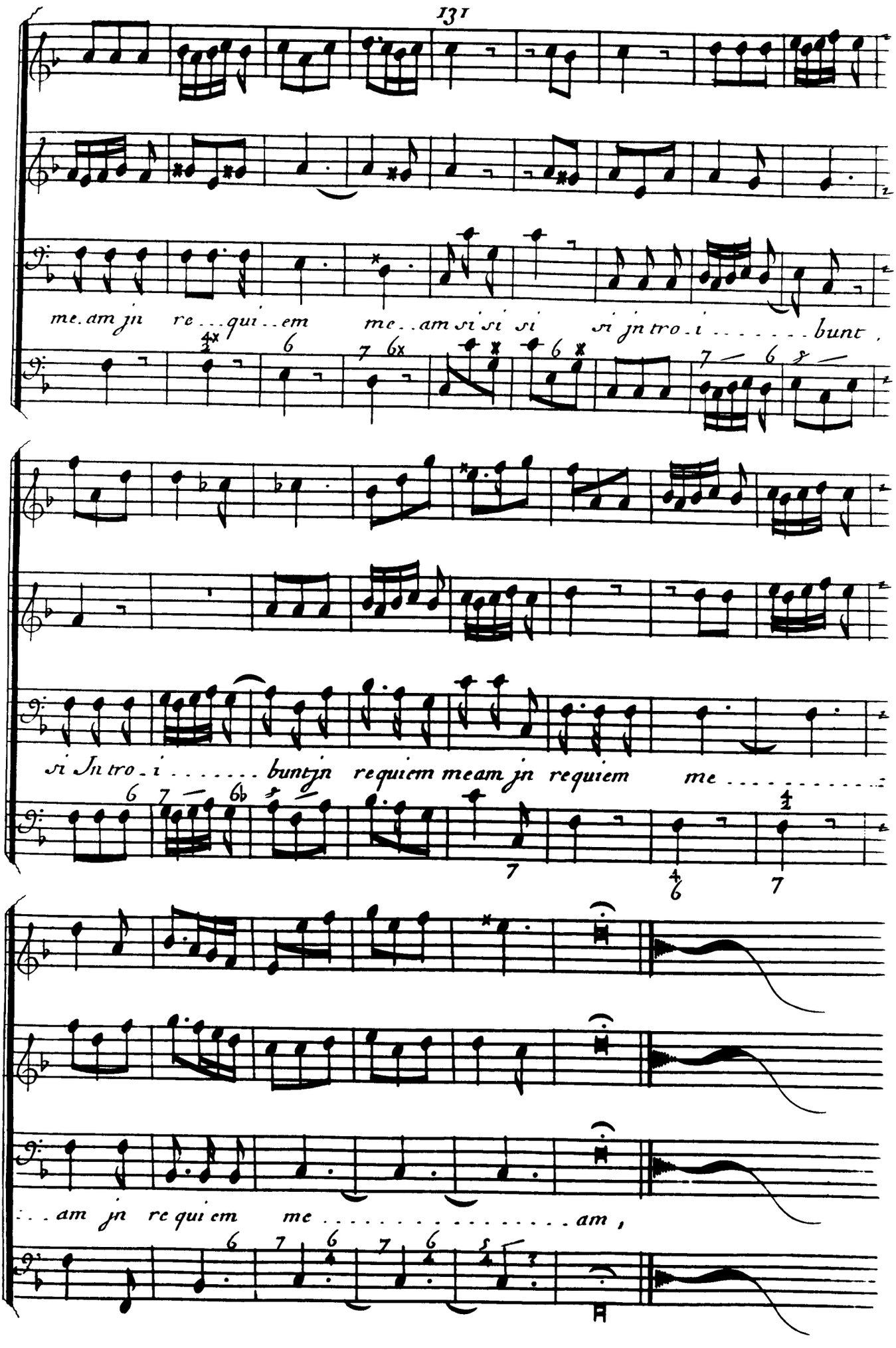
me. am jn re...qui..em me..am si si si si jn tro.i.....bunt,
si Jn tro.i.....buntjn requiem meam jn requiem me.....
...am jn requiem me.....am,

Mottet

En maniere d'Oratoire

Pour S.t Benoist

a Voix Seule

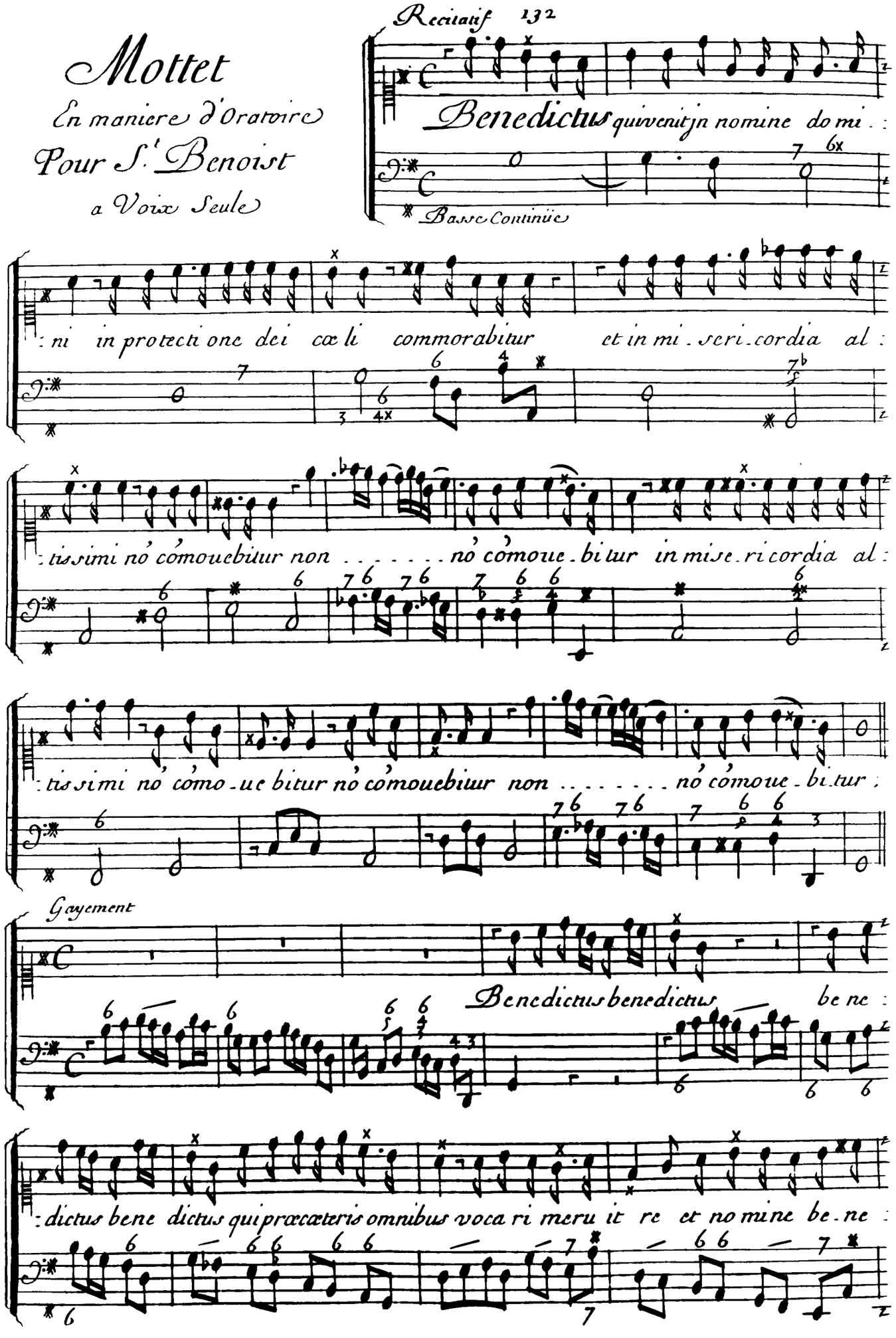

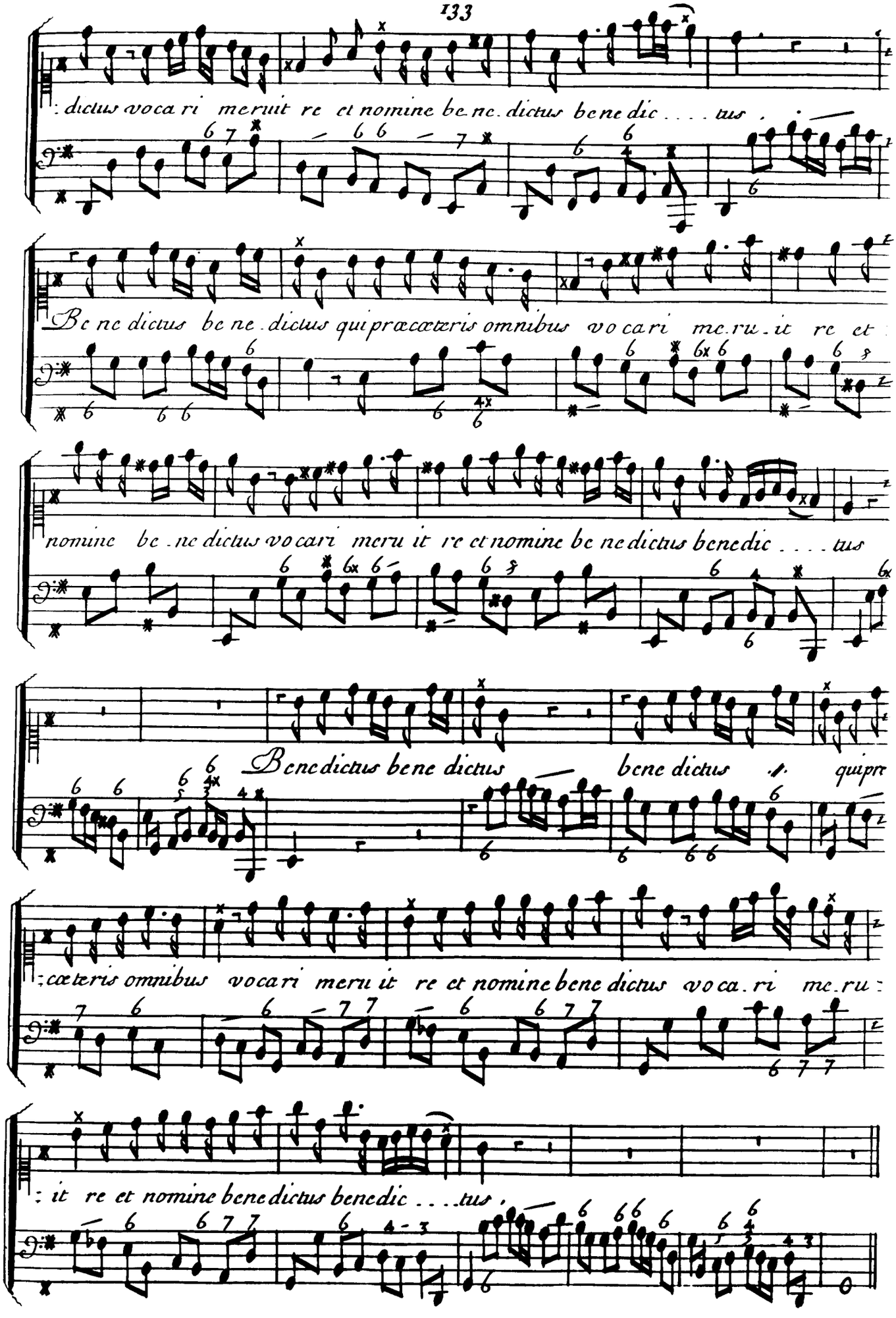
: dictus voca ri meruit re et nomine be ne. dictus bene dic . . . . tus .
Be ne dictus be ne. dictus qui præcæteris omnibus vo ca ri me. ru. it re et
nomine be. ne dictus vocari meru it re et nomine be ne dictus benedic . . . . tus
Benedictus bene dictus bene dictus . quipre
: cæteris omnibus vocari meru it re et nomine bene dictus vo ca. ri me. ru :
: it re et nomine benedictus benedic . . . . tus .

Recitatif

Sanctus hic pater deo ferui ebat obsequens totus omnia re. li quit la . . . .

chrimas saccu cinerem que cuncto prætulit auro la . . . . . chrimas la.

. . . . . chrimas saccu cinere que Saccum cinerem que cucto præ . . . tulit cucto

Gracieusement

præ . . . . tulit au . ro cucto præ . . . . tulit au . ro

Præ ue nit cum præue nit e . um dominus bene dici . o nibus

sancto . rum præue nit cum præue nit e . um dominus bene dicti . .

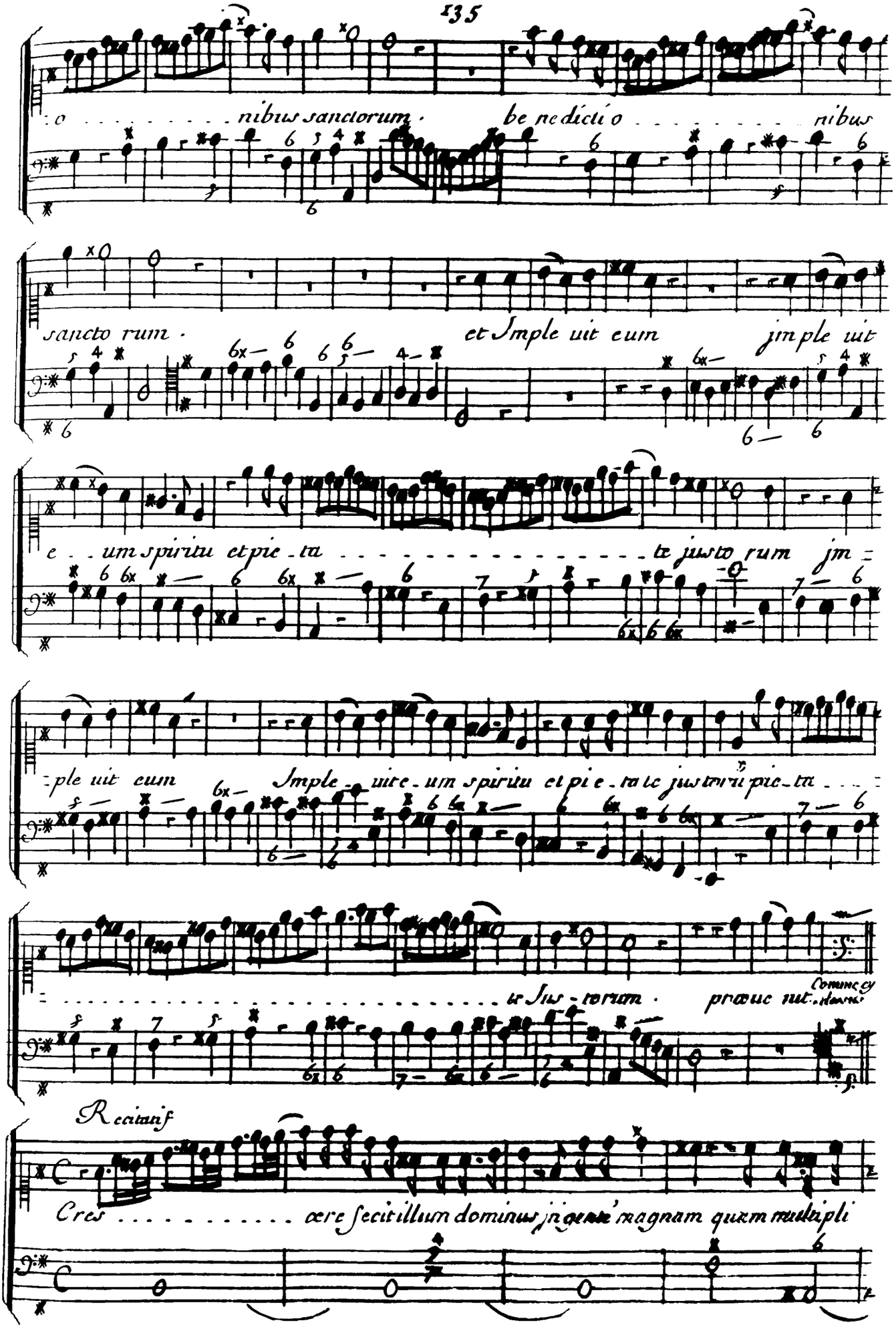
o . . . . . nibus sanctorum . be ne dicti o . . . . . nibus
sancto rum . et Imple uit eum jmple uit
e . . um spiritu et pie . ta . . . . . te justo rum jm =
= ple uit eum Imple . uit e . um spiritu et pi e . ta te justorum pie . ta . . . =
= . . . . . te Jus . torum . præuenit . Comme cy dessus
Recitatif
Cres . . . . . cere fecit illum dominus jngente magnam quam multipli

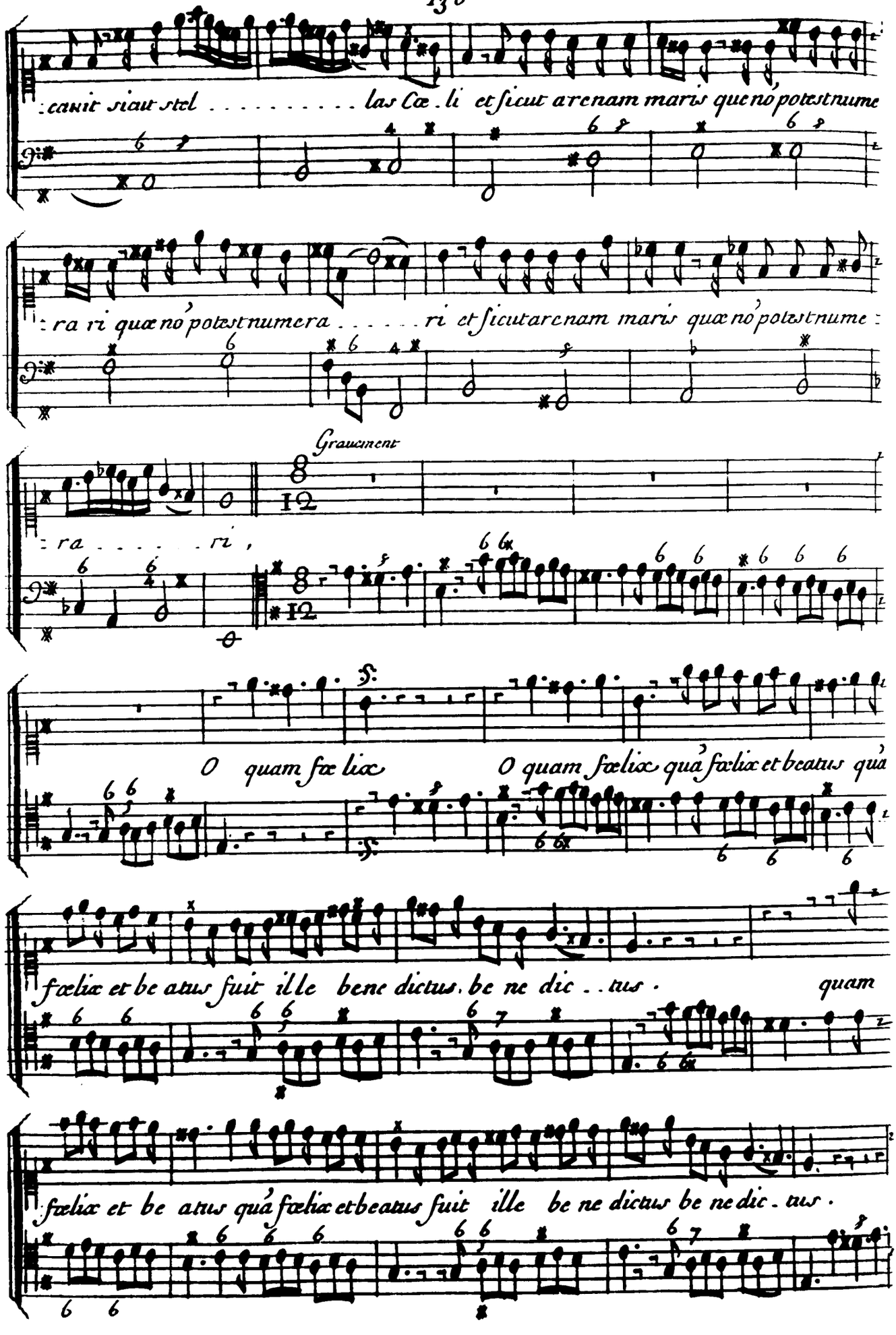
canit sicut stel . . . . . las Cœ . li et sicut arenam maris que no potest nume
ra ri quæ no potest numera . . . . . ri et sicut arenam maris quæ no potest nume
Gravement
ra . . . . . ri ,
O quam fœliæ
O quam fœliæ quá fœliæ et beatus quá
fœliæ et be atus fuit ille bene dictus . be ne dic . . tus .
quam
fœliæ et be atus quá fœliæ et beatus fuit ille be ne dictus be ne dic . tus .

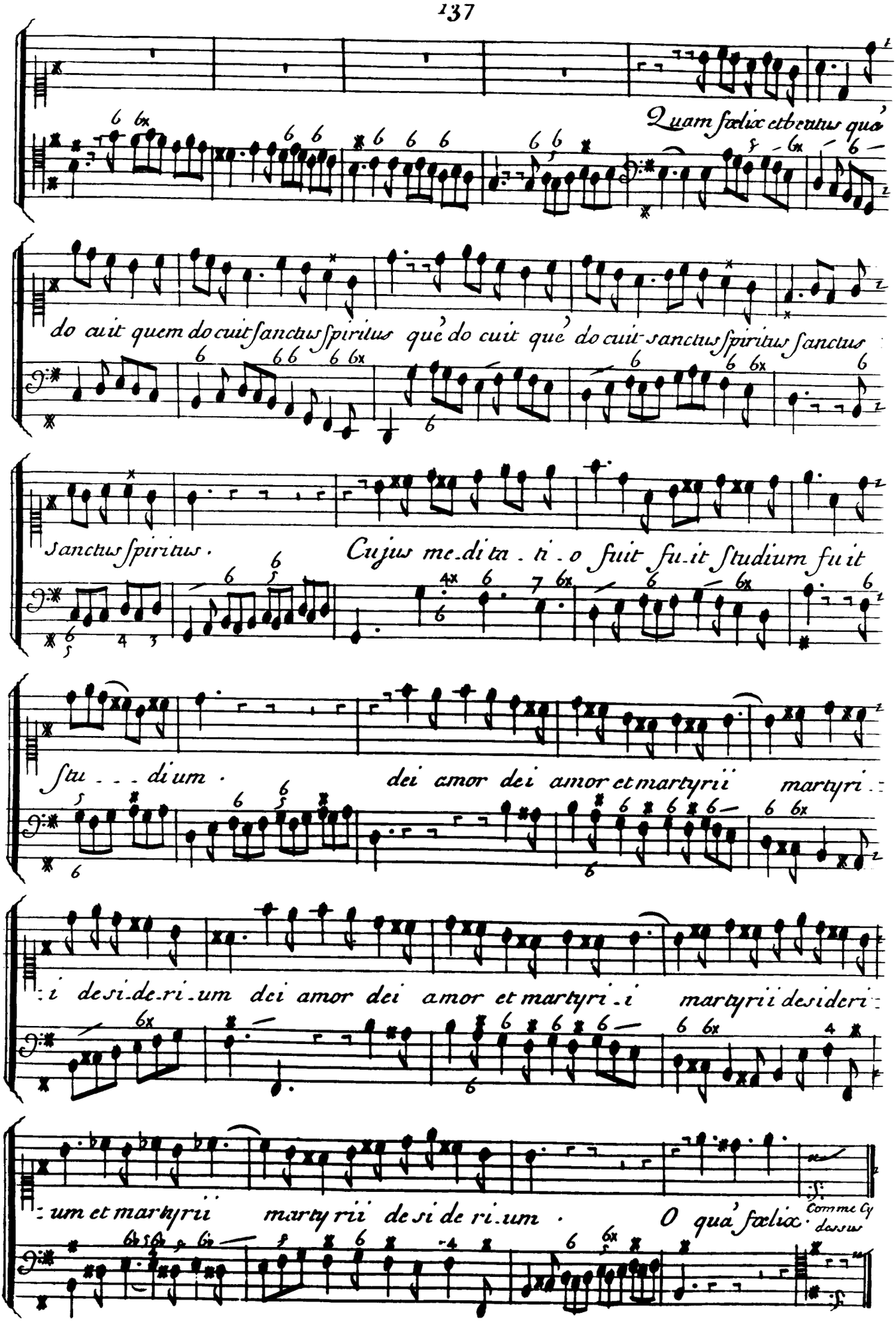
Quam fœlix et beatus quo
do cuit quem do cuit sanctus spiritus que do cuit que do cuit sanctus spiritus sanctus
sanctus spiritus. Cujus me di ta ti o fuit fu it studium fu it
stu di um. dei amor dei amor et martyrii martyri
i desi de ri um dei amor dei amor et martyri i martyrii desideri
um et martyrii martyrii desi de ri um. O qua fœlix.
Comme Cy dessus

Gayement

Alle luya alle luya . alle luya alle luya alle luya . . . . . alle lu

:ya alleluya . alle luya . . . . al le lu :ya alle luya .

alle luya alle luy a . al le lu ya al le lu ya .

al le luya . . . . . al le luya alle lu ya . al le lu ya . . . . .

alle lu ya alle lu ya alleluya alle luy a . al le luya .

al le luya alleluya alle luy a alle luya al le luya .

alle.luya . . . . alle.luya alle lu.ya . alle.lu.ya . . . . . :

: al.le.lu.ya alle luya alle luya alle lu.ya . :

Motet

Pour la s.te Vierge

a deux Voix

p.er dessus

Salue salue salue regina sal.ue salue mater saluere

Basse Continüe

: gina salue mater miseri cor . . di . . æ .

2. dessus

Salue sal . ue vita dulcedo et spes nostra salue vita salue dul :

Salue regina sal.ue salue regina sal.ue salue mater saluere :

: ce do et spes nostra spes nostra sal . . . ue salue regina sal.ue salue mater saluere

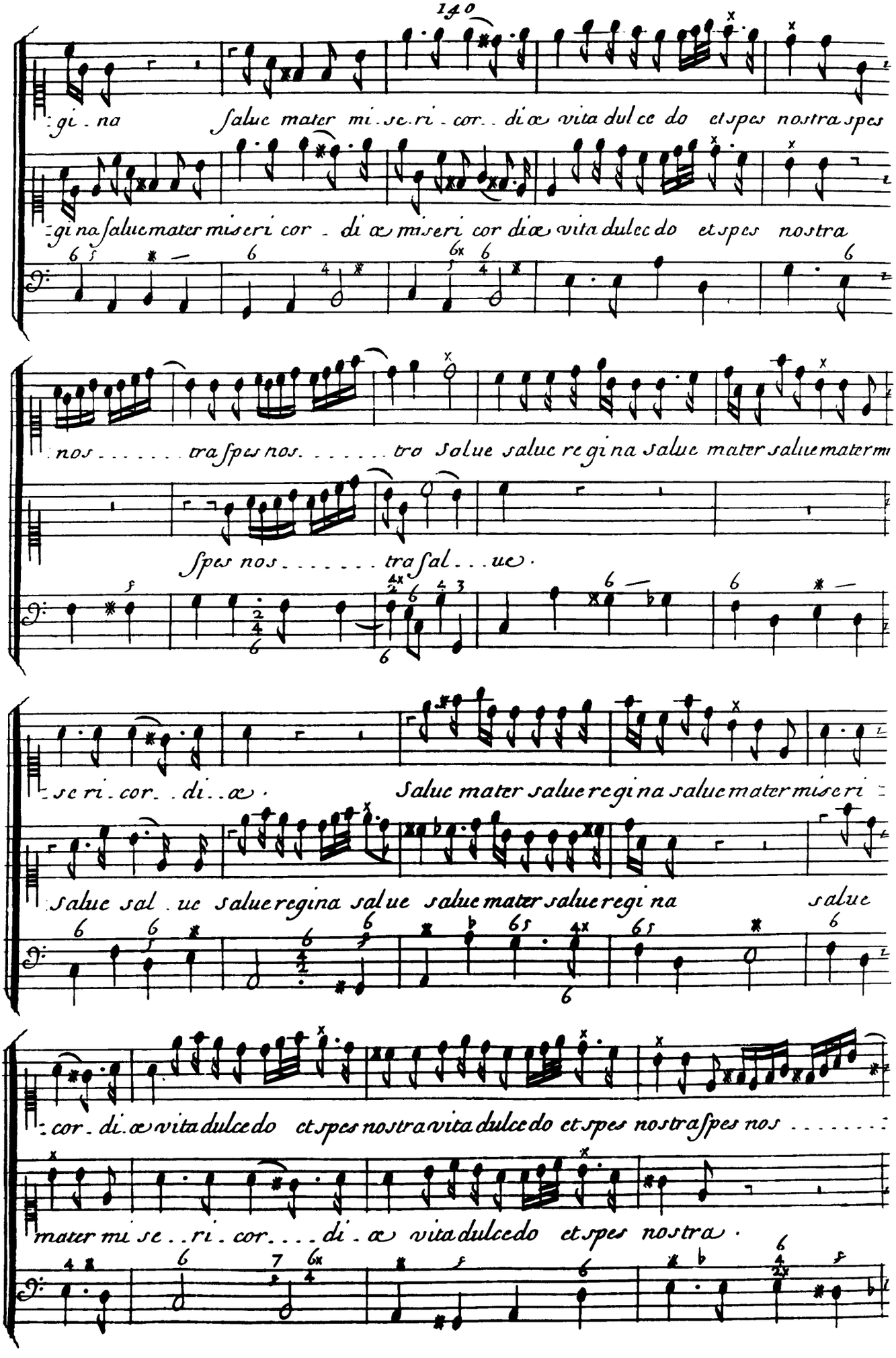
gi . na Salue mater mi . se . ri . cor . . di æ vita dul ce do et spes nostra spes
gi na salue mater miseri cor . di æ miseri cor di æ vita dulce do et spes nostra
nos . . . . . tra spes nos . . . . . tro Salue salue regi na salue mater salue mater mi
Spes nos . . . . . tra sal . . . ue .
se ri . cor . . di . . æ . Salue mater salue regi na salue mater miseri
Salue sal . ue salue regina salue salue mater salue regi na salue
cor . di . æ vita dulce do et spes nostra vita dulce do et spes nostra spes nos . . . . . .
mater mi se . . ri . cor . . . . di . æ vita dulce do et spes nostra .

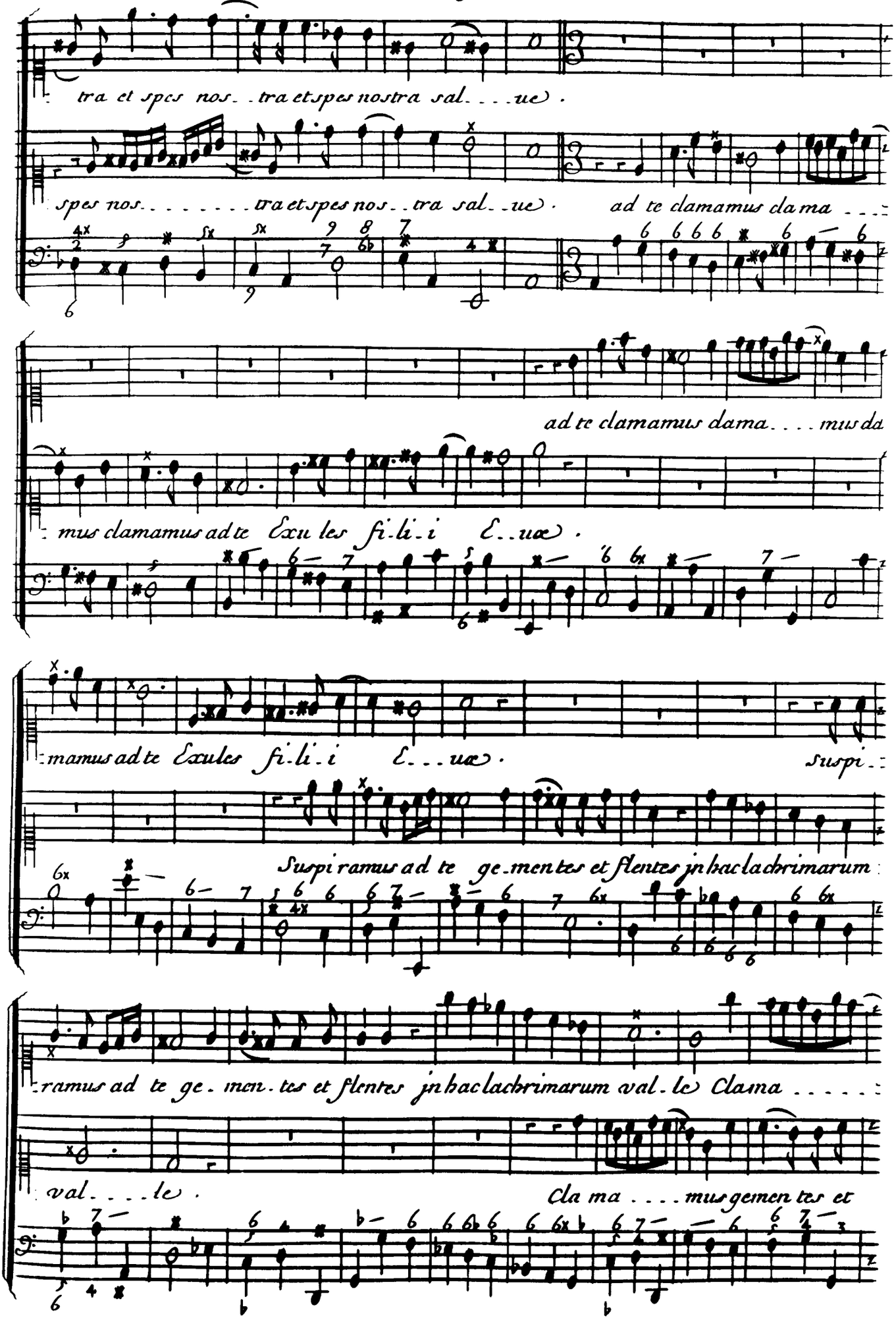
tra et spes nos. . tra et spes nostra sal. . . . ue) .
spes nos. . . . . tra et spes nos. . tra sal. . ue) . ad te clamamus clama . . .
ad te clamamus dama. . . . mus da
mus clamamus ad te Exu les fi. li. i E. . ue) .
mamus ad te Exules fi. li. i E. . . ue) . suspi. .
Suspiramus ad te ge. men tes et flentes jn hac lachrimarum
ramus ad te ge. men. tes et flentes jn hac lachrimarum val. le) Clama . . . . .
val. . . . le) .
Cla ma . . . . mus gemen tes et

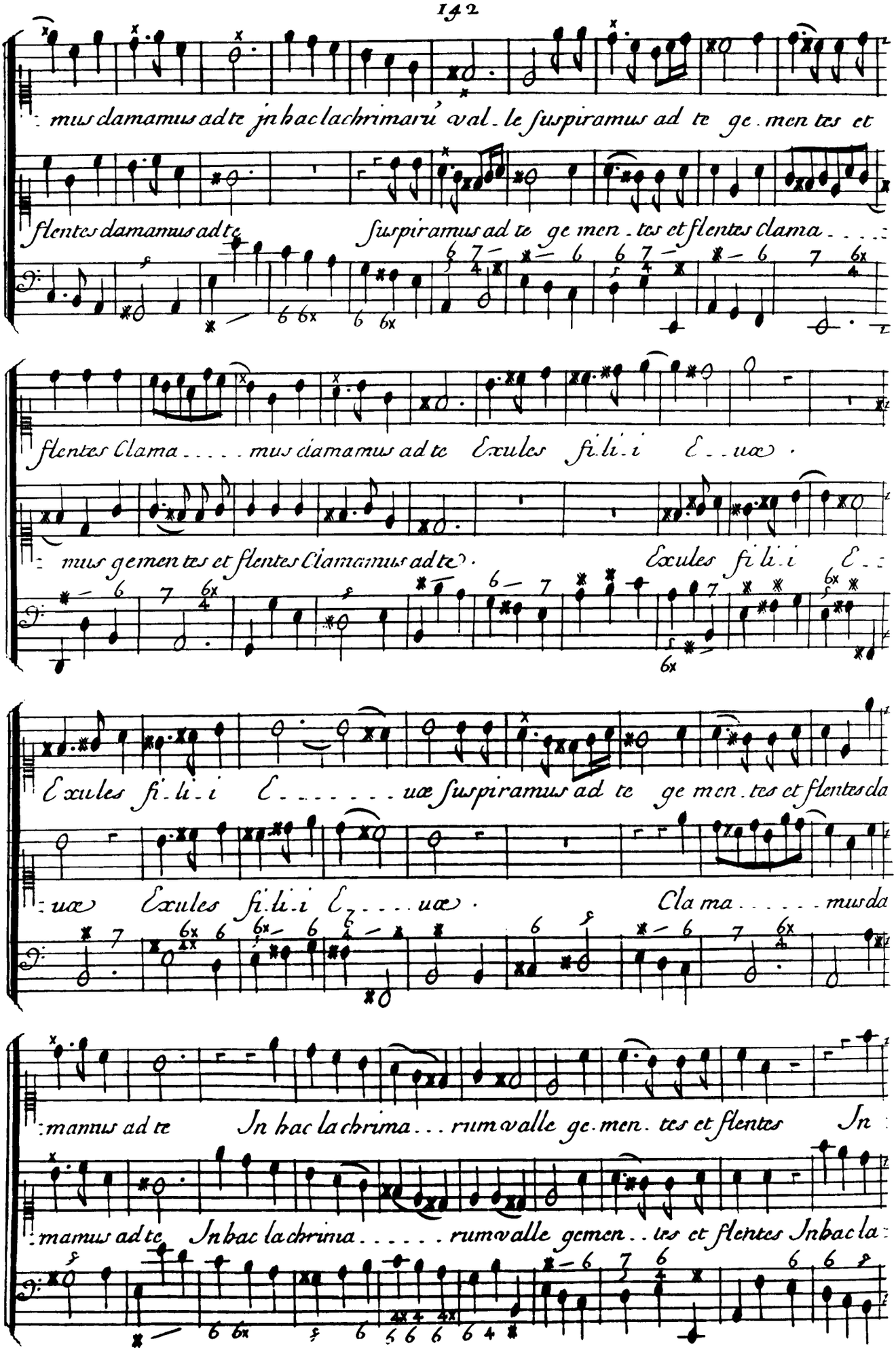
mus damamus ad te jn hac lachrimarú val-le suspiramus ad te ge-men-tes et
flentes damamus ad te suspiramus ad te ge men-tes et flentes clama-
flentes Clama-mus damamus ad te Exules fi-li-i E-uæ.
mus gemen tes et flentes Clamamus ad te. Exules fi-li-i E-
Exules fi-li-i E-uæ suspiramus ad te ge men-tes et flentes da
uæ Exules fi-li-i E-uæ. Cla ma-mus da
mamus ad te In hac la chrima-rum valle ge-men-tes et flentes In
mamus ad te In bac la chrima-rum valle gemen-tes et flentes Jnbac la

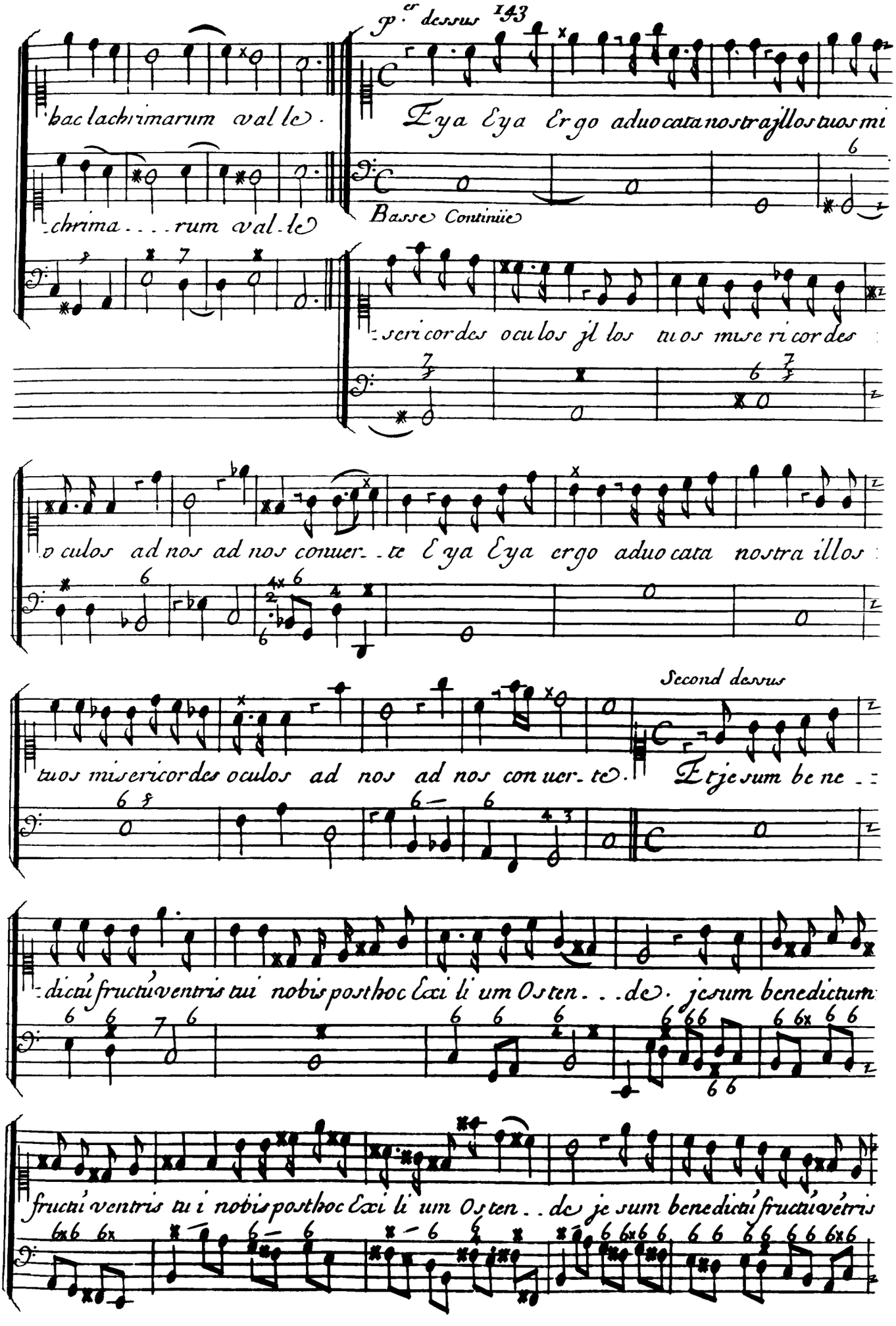
p.er dessus
hac lachrimarum val le.
Eya Eya Ergo aduocata nostra jllos tuos mi
chrima . . . rum val le
Basse Continüe
seri cordes oculos jl los tuos mise ri cordes
o culos ad nos ad nos conuer . te Eya Eya ergo aduo cata nostra illos
tuos misericordes oculos ad nos ad nos con uer te.
Second dessus
Et je sum be ne
dictũ fructũ ventris tui nobis post hoc Exi li um Os ten . . de. jesum benedictum
fructũ ventris tu i nobis post hoc Exi li um Os ten . . de je sum benedictũ fructũ vẽtris

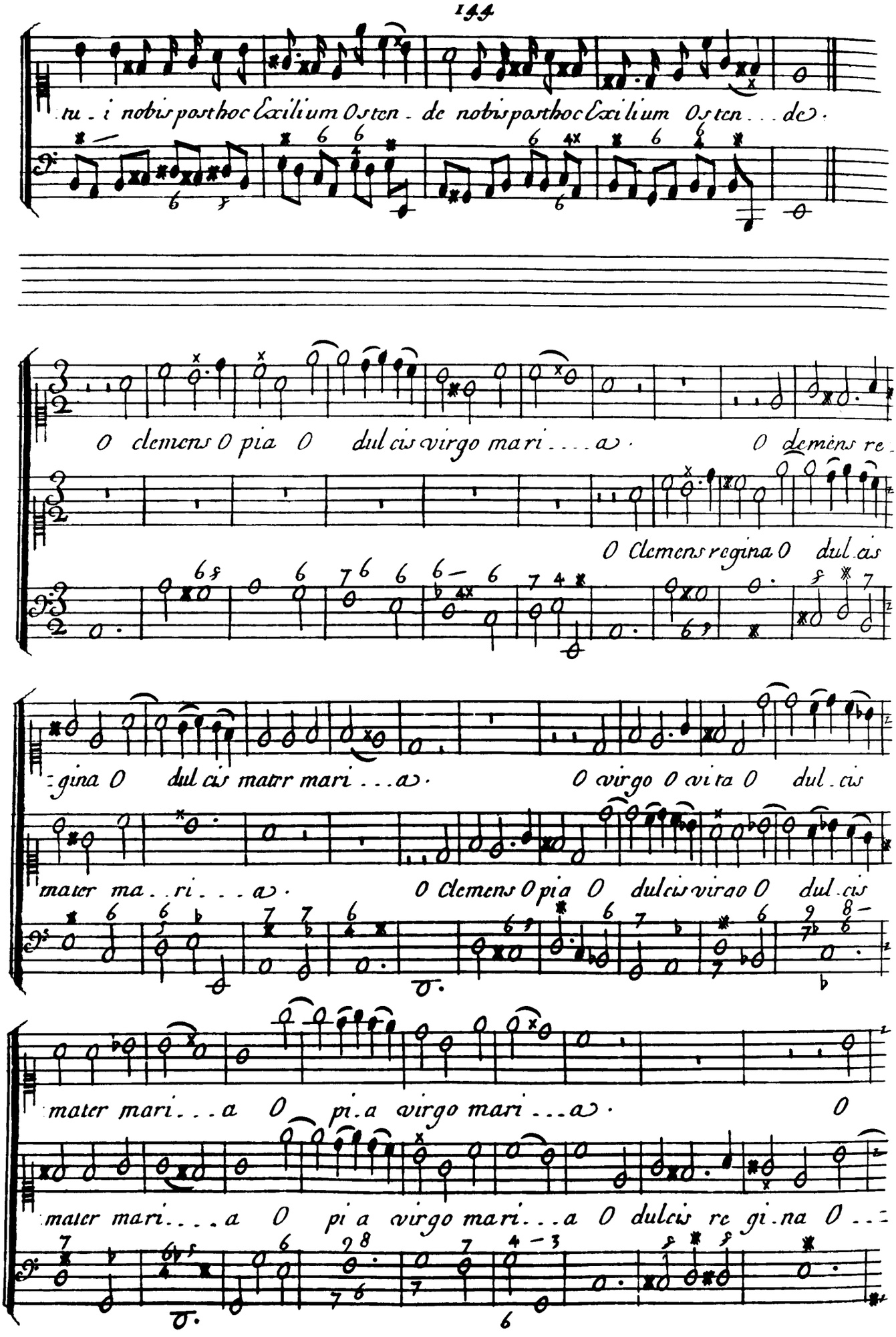
tu - i nobis post hoc Exilium Osten - de nobis post hoc Exilium Osten . . . de .
O clemens O pia O dulcis virgo mari . . . a . O clemens re -
O Clemens regina O dul cis
- gina O dulcis matrr mari . . . a . O virgo O vita O dul . cis
mater ma . . ri . . . a . O Clemens O pia O dulcis virgo O dul . cis
mater mari . . . a O pi . a virgo mari . . . a . O
mater mari . . . a O pi a virgo mari . . . a O dulcis re gi . na O . . .

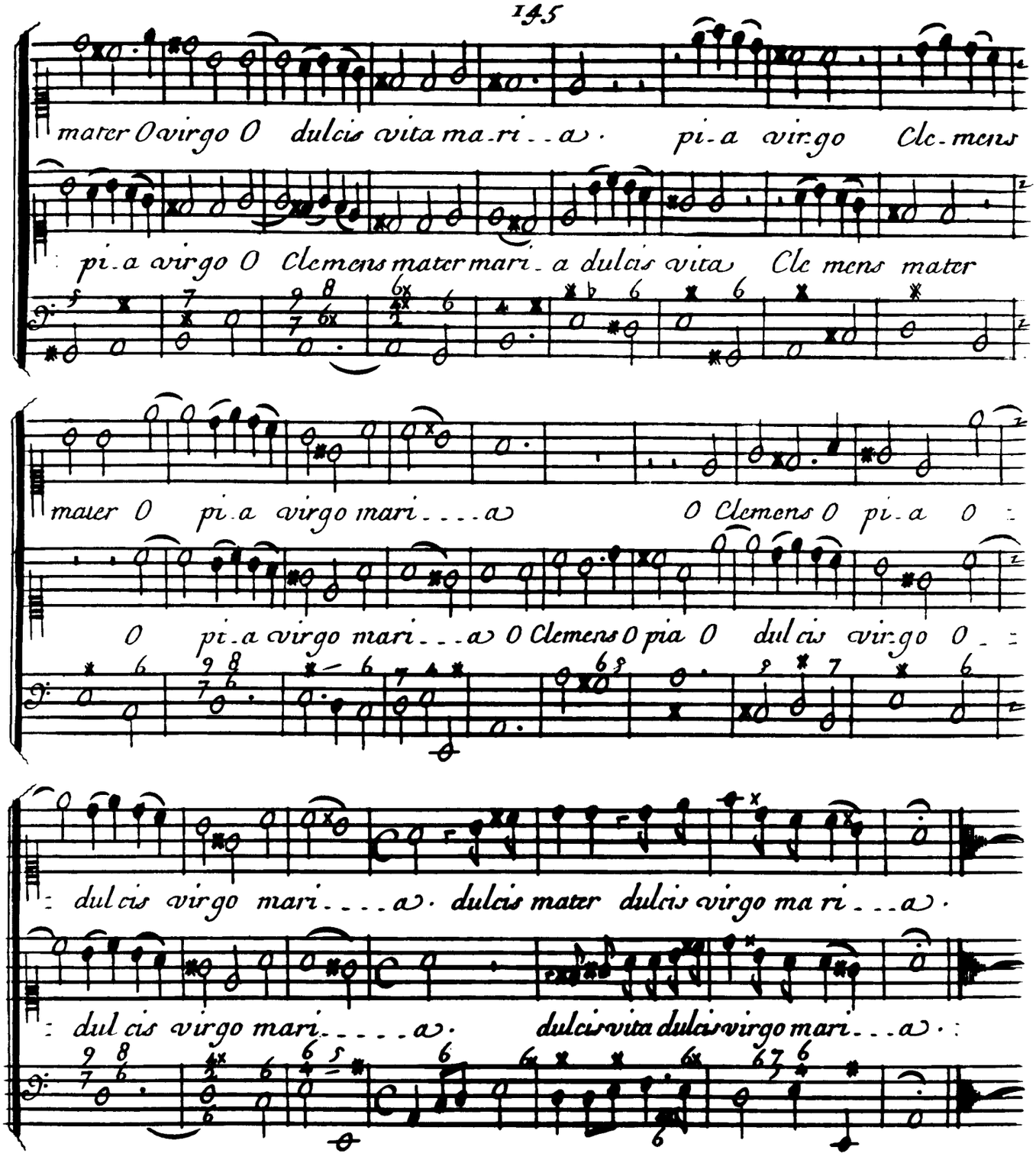
mater O virgo O dulcis vita ma-ri--a. pi-a virgo Cle-mens
pi-a virgo O Clemens mater mari-a dulcis vita Cle mens mater
mater O pi-a virgo mari----a O Clemens O pi-a O
O pi-a virgo mari---a O Clemens O pia O dulcis virgo O
dulcis virgo mari----a. dulcis mater dulcis virgo ma ri---a.
dulcis virgo mari-----a. dulcis vita dulcis virgo mari---a.

Priere

Pour le Roy

a deux Voix

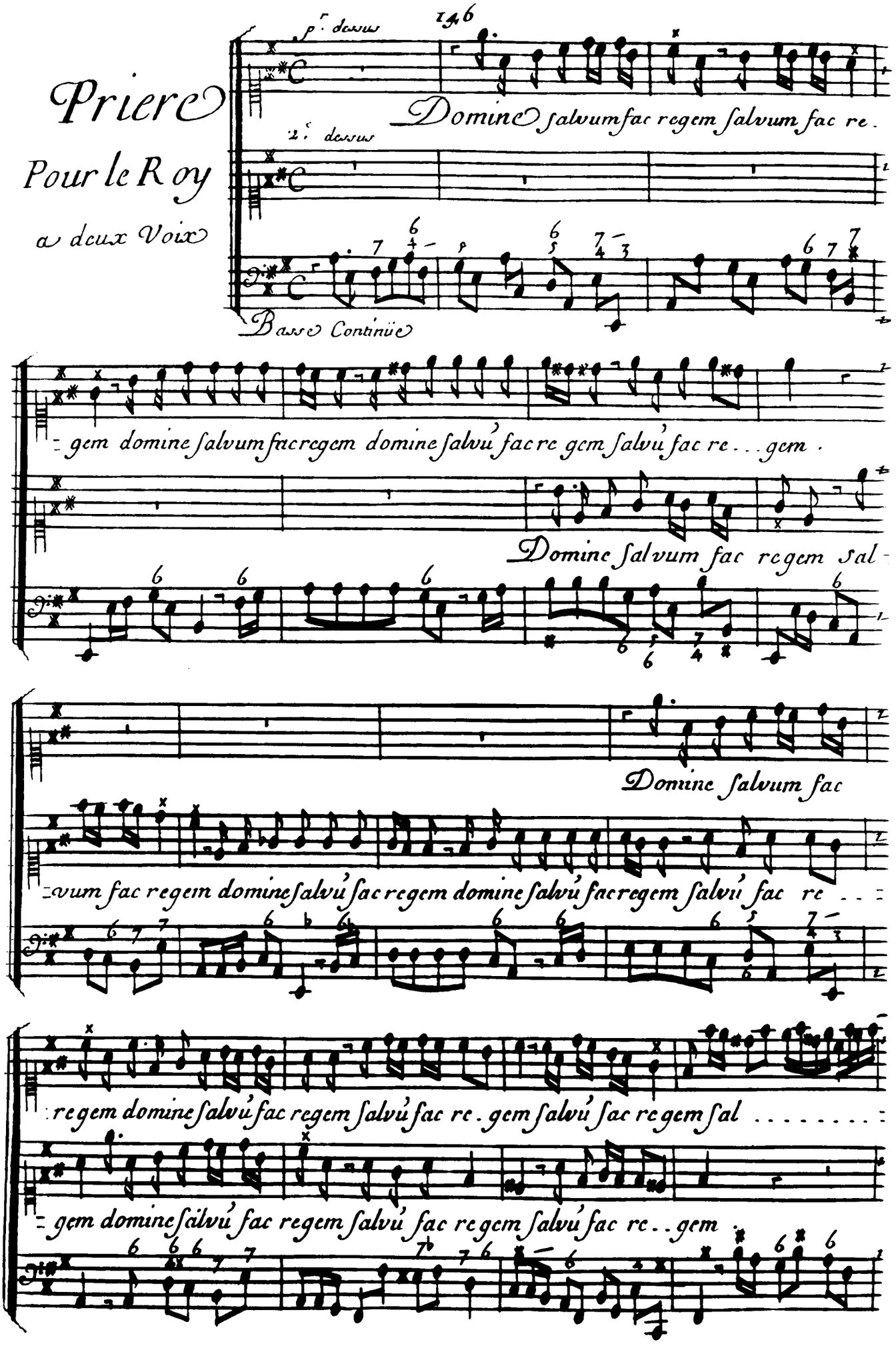

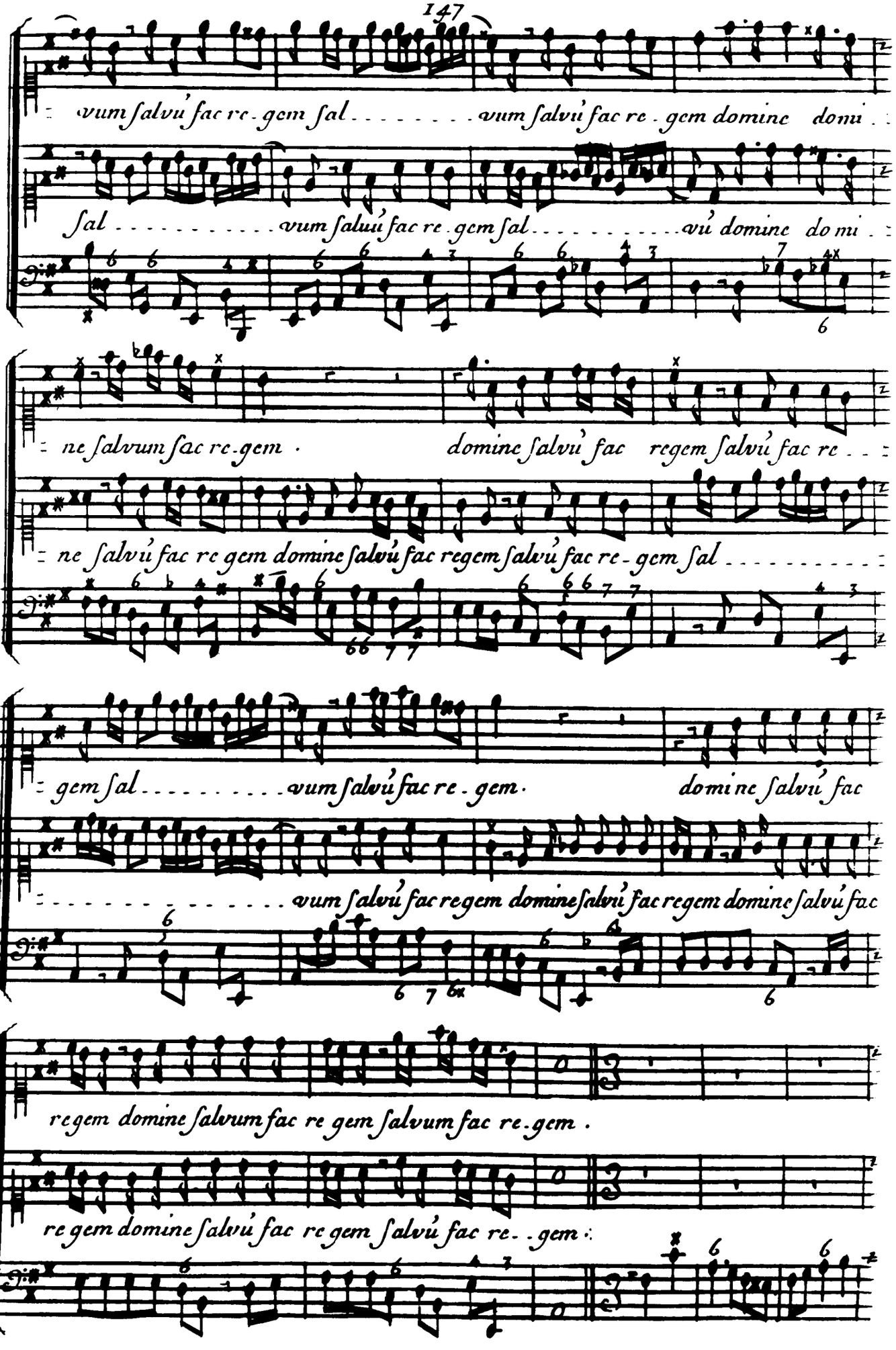
vum ſalvú fac re-gem ſal . . . . . vum ſalvú fac re-gem domine domi
ſal . . . . . vum ſaluú fac re-gem ſal . . . . . vú domine do mi
ne ſalvum fac re-gem · domine ſalvú fac regem ſalvú fac re
ne ſalvú fac re gem domine ſalvú fac regem ſalvú fac re-gem ſal . . . . .
gem ſal . . . . . vum ſalvú fac re-gem · domine ſalvú fac
. . . . . vum ſalvú fac regem domine ſalvú fac regem domine ſalvú fac
regem domine ſalvum fac re gem ſalvum fac re-gem .
re gem domine ſalvú fac re gem ſalvú fac re- -gem

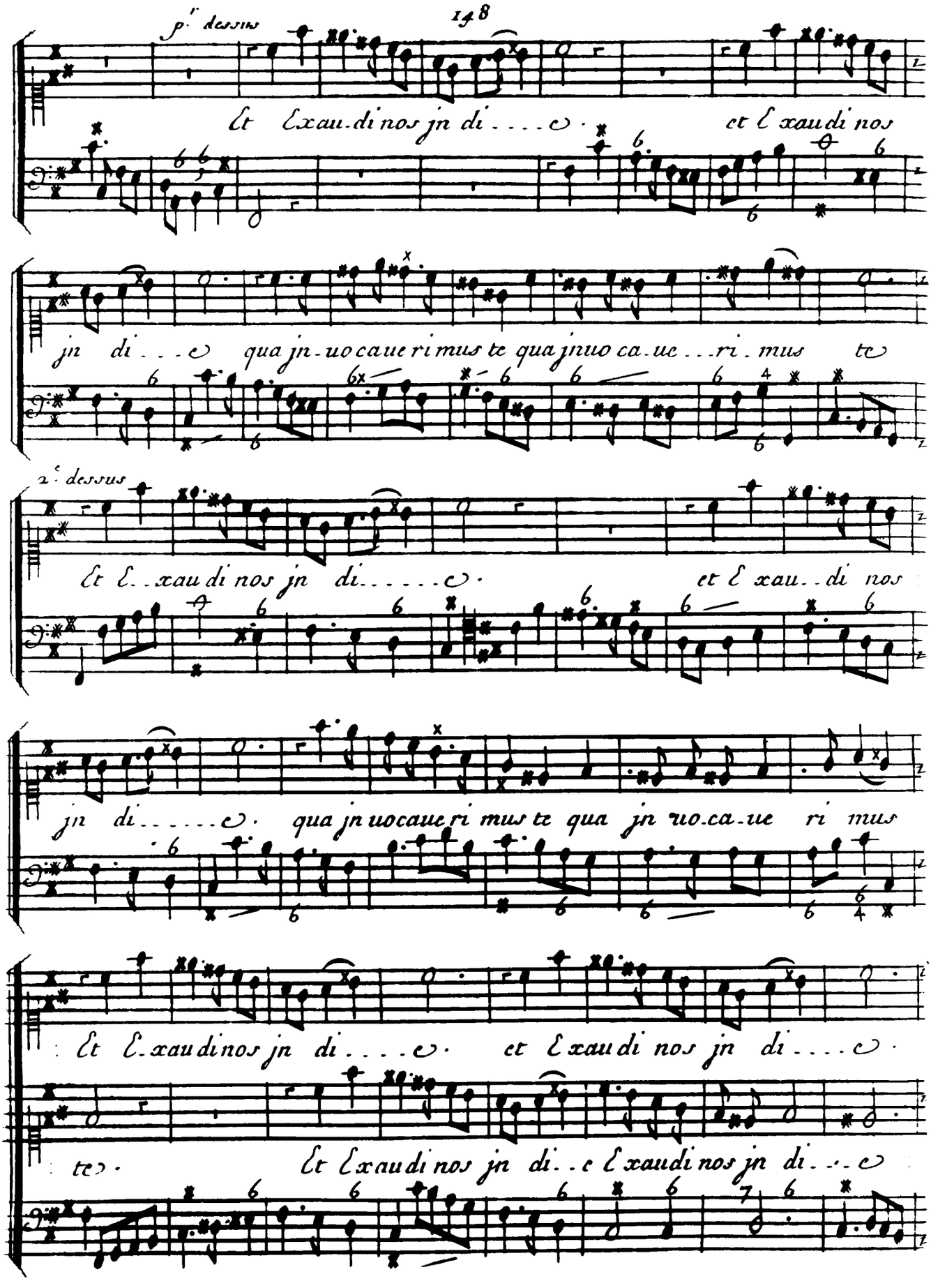
1.er dessus
Et Exaudi nos jn di....e. et Exaudi nos
jn di...e qua jn-uocaueri mus te qua jnuo ca-ue...ri.mus te
2.e dessus
Et E..xaudi nos jn di.....e. et Exau..di nos
jn di.....e. qua jn uocaueri mus te qua jn uo.ca.ue ri mus
Et E.xaudi nos jn di....e. et Exaudi nos jn di....e.
te. Et Exaudi nos jn di..e Exaudi nos jn di...e

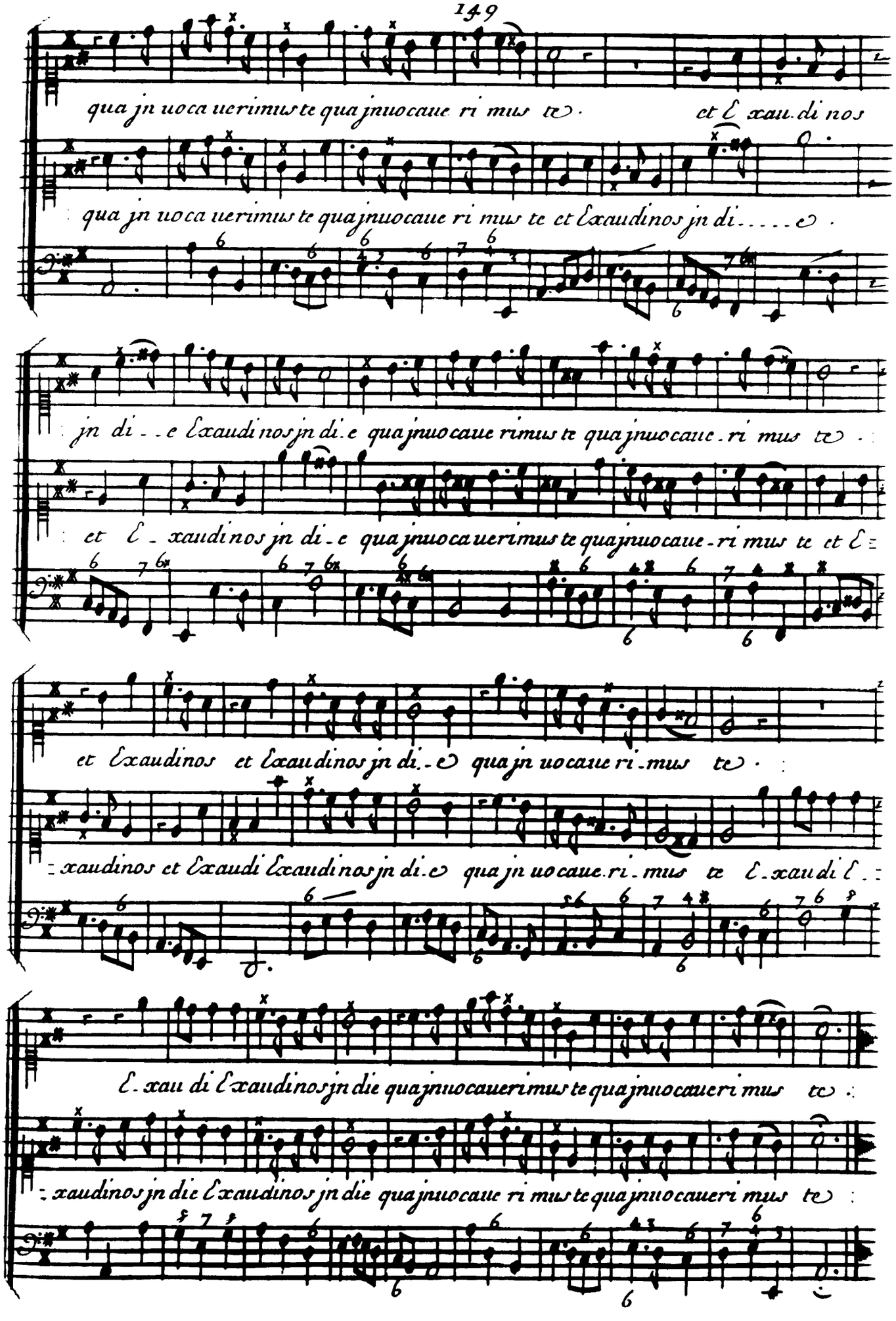
qua jn uoca uerimus te qua jnuocaue ri mus te. et E xau di nos
qua jn uoca uerimus te qua jnuocaue ri mus te et Exaudinos jn di . . . . e .
jn di . . e Exaudi nos jn di . e qua jnuocaue rimus te qua jnuocaue . ri mus te .
et E . xaudi nos jn di . e qua jnuocauerimus te qua jnuocaue . ri mus te et E
et Exaudinos et Exaudinos jn di . . e qua jn uocaue ri . mus te .
xaudinos et Exaudi Exaudinos jn di . e qua jn uocaue . ri . mus te E . xau di E .
E . xau di Exaudinos jn die qua jnuocauerimus te qua jnuocaueri mus te .
xaudinos jn die Exaudinos jn die qua jnuocaue ri mus te qua jnuocaueri mus te

Motet

Pour tous les temps

a deux Voix

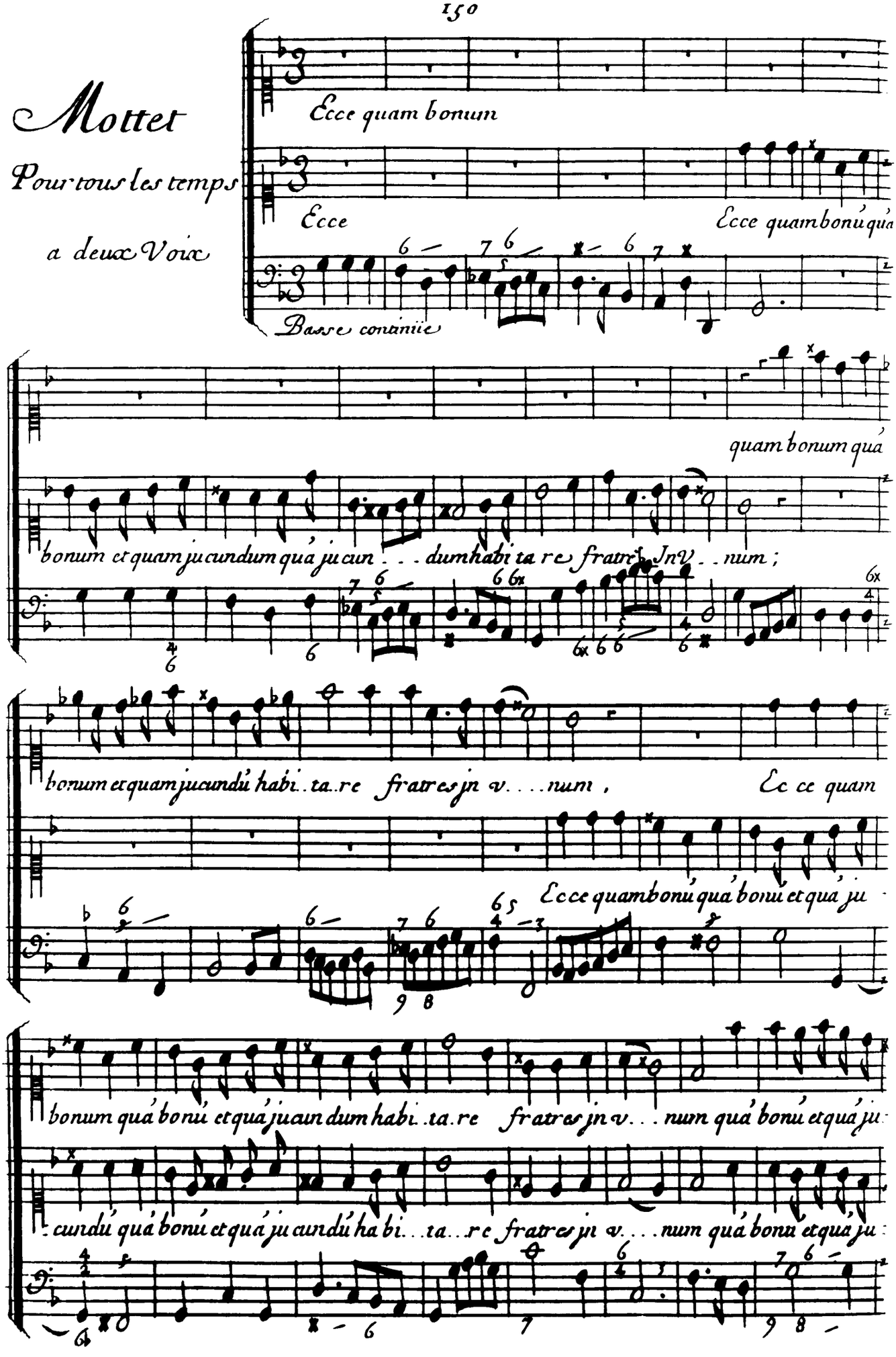

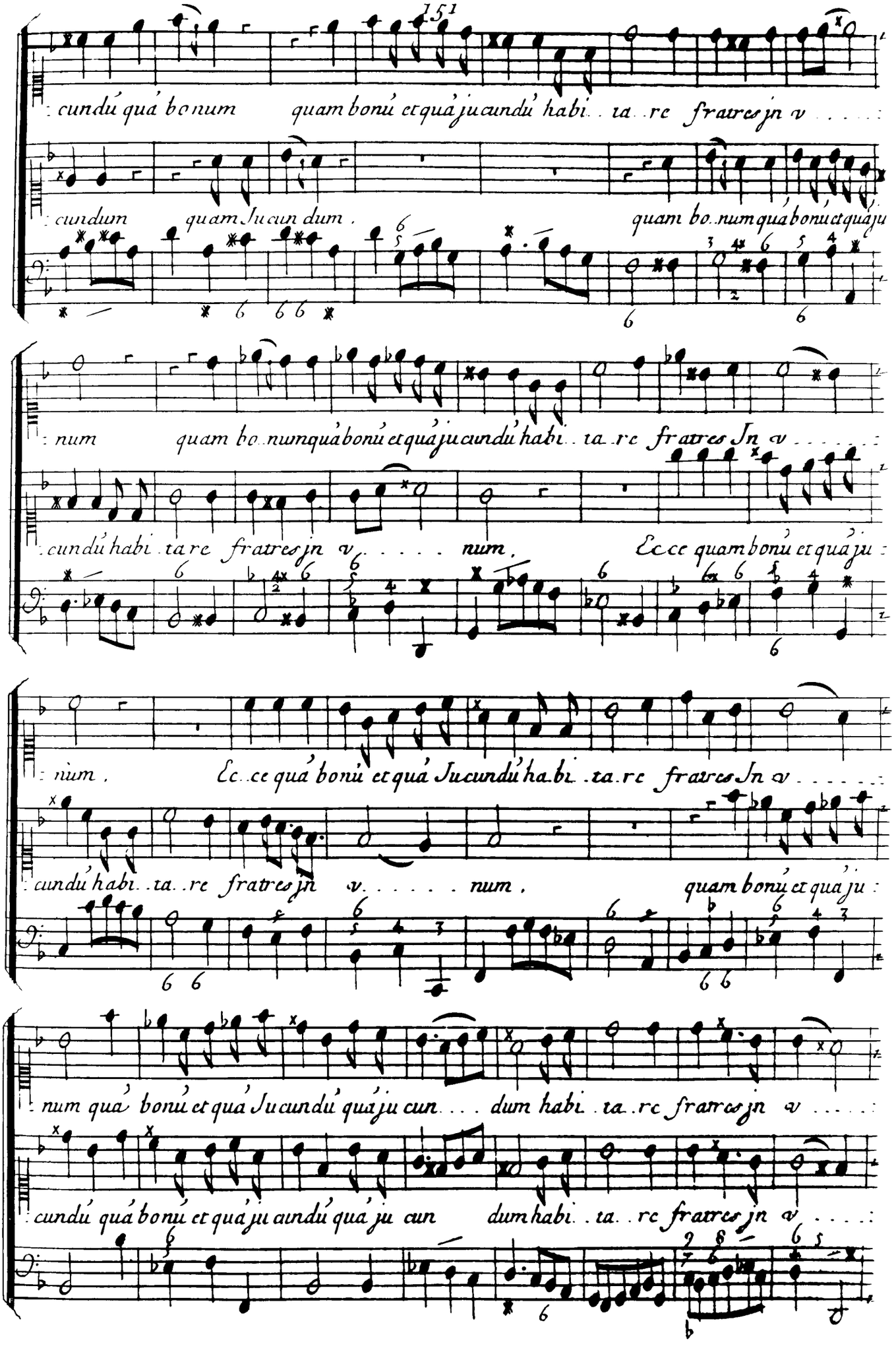
cundú quá bonum quam bonú et quá jucundú habi . . ta . . re fratres jn v . . . . .
cundum quam Jucun dum . quam bo . . num quá bonú et quá ju
num quam bo . . numquá bonú et quá jucundú habi . . ta . . re fratres Jn v . . . . .
cundú habi . . ta re fratres jn v . . . . . num . Ecce quam bonú et quá ju
nùm . Ec . . ce quá bonú et quá Jucundú ha . bi . . ta . re fratres Jn v . . . . .
cundú habi . . ta . . re fratres jn v . . . . . num . quam bonú et qua ju
num quá bonú et quá Jucundú quá ju cun . . . . dum habi . . ta . . re fratres jn v . . . . .
cundú quá bonú et quá ju cundú quá ju cun dum habi . . ta . . re fratres jn v . . . . .

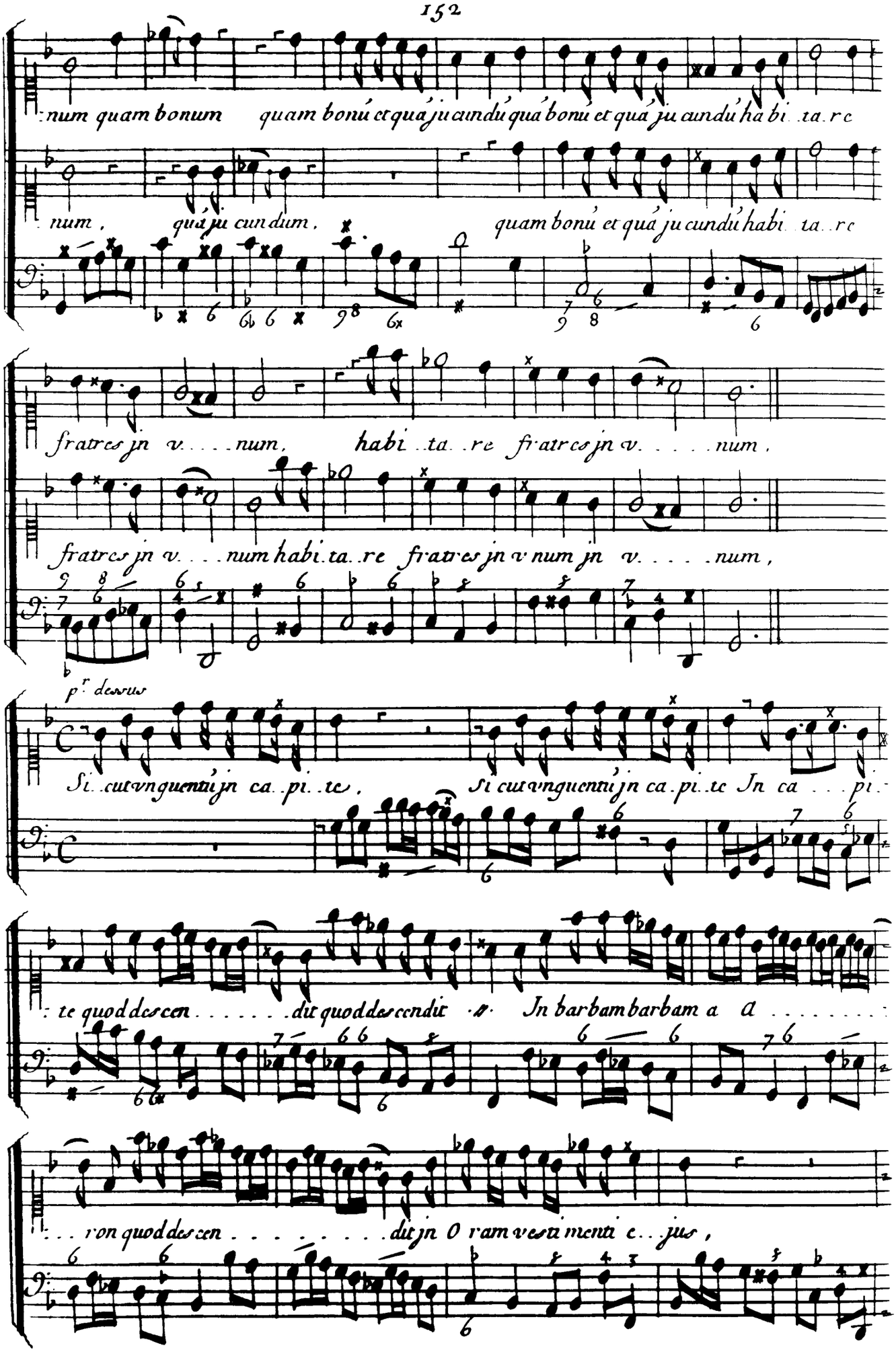
num quam bonum quam bonú et quá ju cundú quá bonú et quá ju cundú ha bi ta re
num, quá ju cundum, quam bonú et quá ju cundú habi ta re
fratres jn v. . . . num, habi ta re fratres jn v. . . . num,
fratres jn v. . . . num habi ta re fratres jn v num jn v. . . . num,
p.r dessus
Si cu vnguentú jn ca pi te, Si cu vnguentú jn ca pi te Jn ca . . . pi
te quod descen . . . . . dit quod descendit Jn barbam barbam a a . . . . . .
. . . ron quod descen . . . . . dit jn O ram vesti menti e jus,

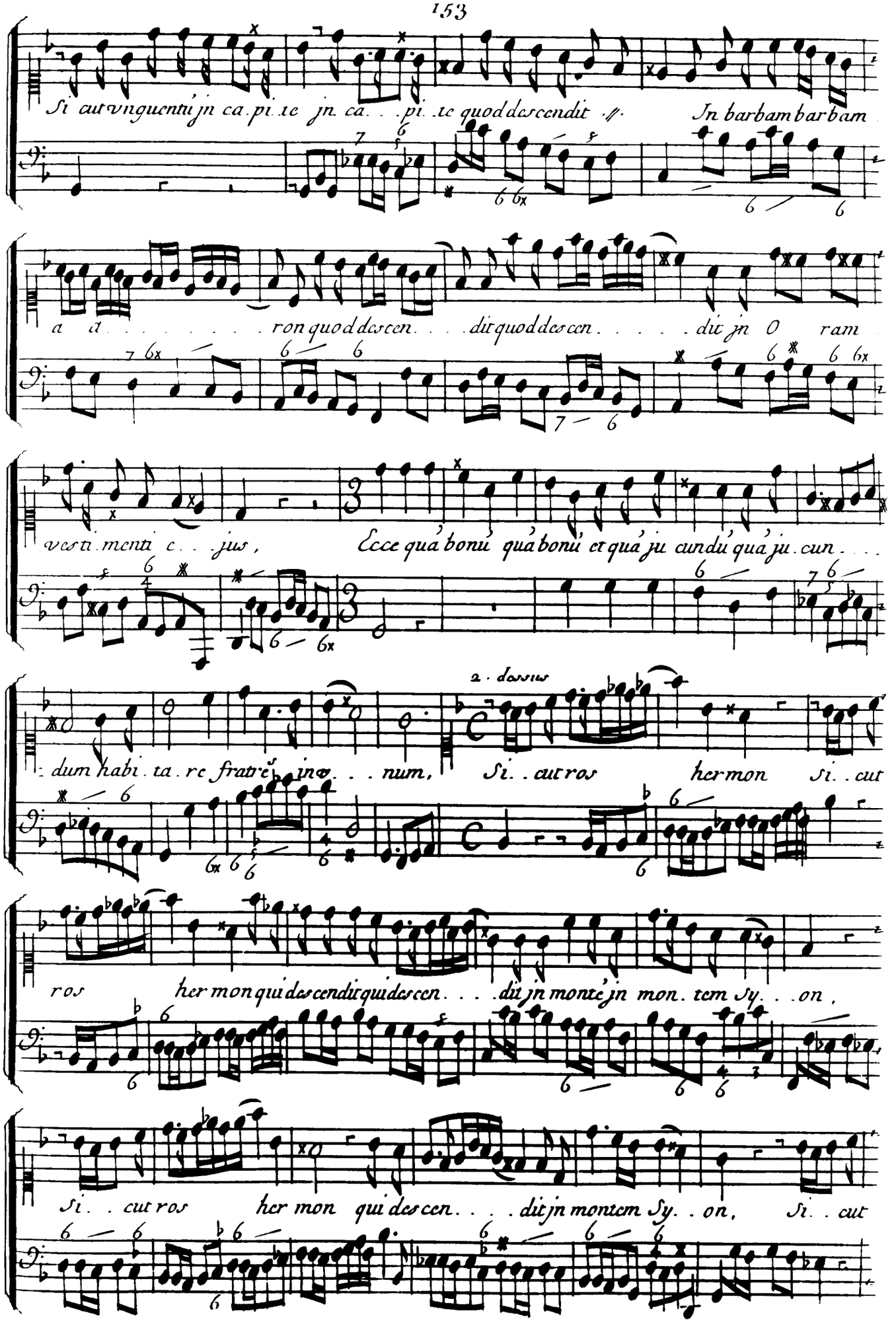
Si aut vnguenti jn ca. pi. te jn. ca. . . pi. te quod descendit ℣. In barbam barbam
a a . . . . . ron quod descen. . . . dit quod descen. . . . . dit jn O ram
vesti. menti c. . jus, Ecce quá bonú quá bonú et quá ju cundú quá ju. cun. . .
2. dessus
dum habi. ta. re fratres in. . . num, Si. . aut ros her mon Si. . aut
ros her mon qui descendit qui descen. . . . dit jn monte jn mon. tem Sy. . . on,
Si. . aut ros her mon qui descen. . . . dit jn montem Sy. . on, Si. . aut

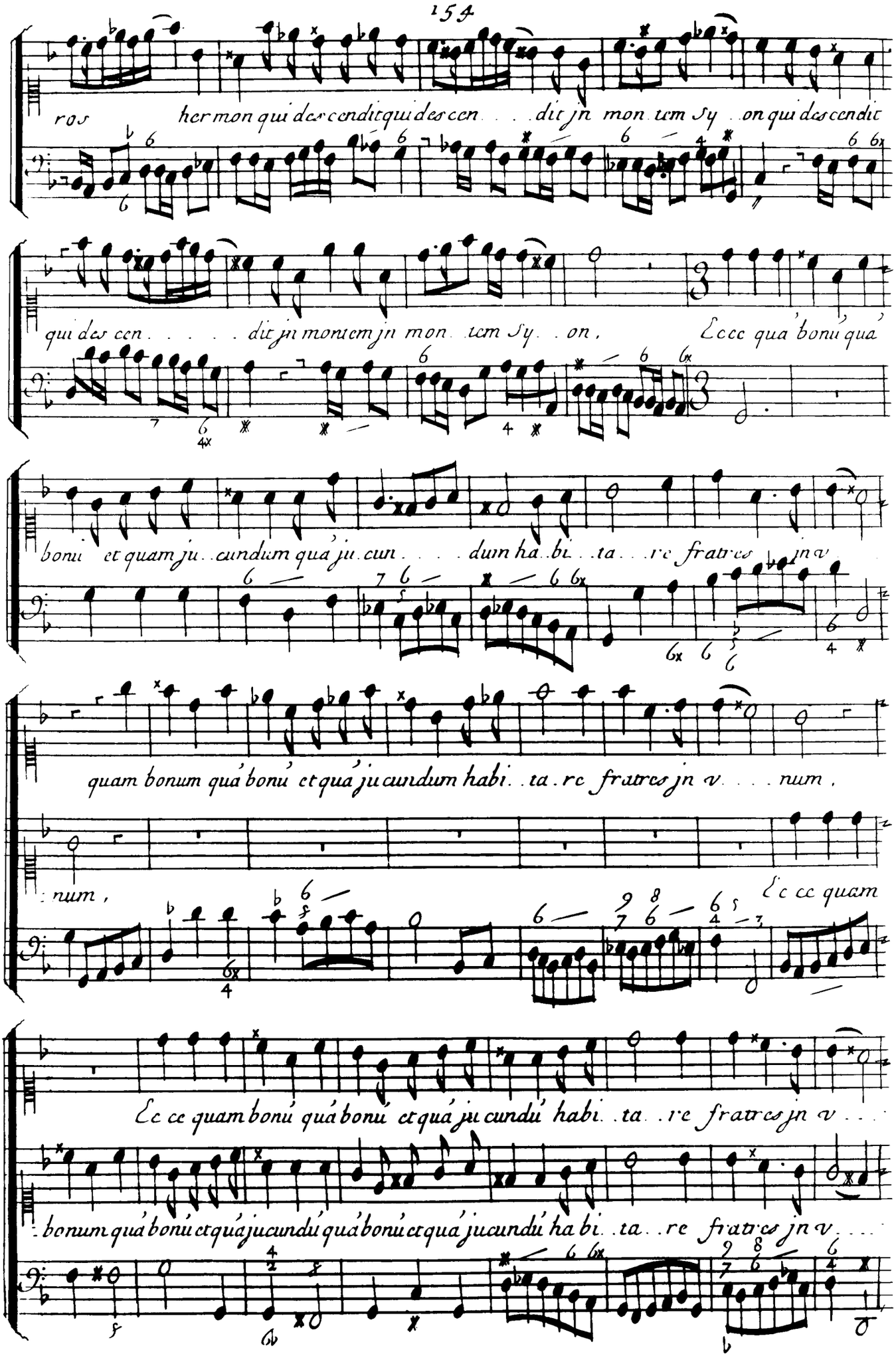
ros hermon qui descendit qui descen . . . dit jn mon tem Sy . on qui descendit
qui des cen . . . . . dit jn monte jn mon . tem Sy . . on , Ecce qua bonú qua
bonú et quam ju . . cundum qua ju cun . . . . dum ha . bi . . ta . . re fratres jn v
quam bonum qua bonú et qua ju cundum habi . . ta . re fratres jn v . . . . num ,
: num ,
Ecce quam
Ecce quam bonú qua bonú et qua ju cundú habi . . ta . . re fratres jn v . . .
: bonum qua bonú et qua jucundú qua bonú et qua jucundú ha bi . . ta . . re fratres jn v . . .

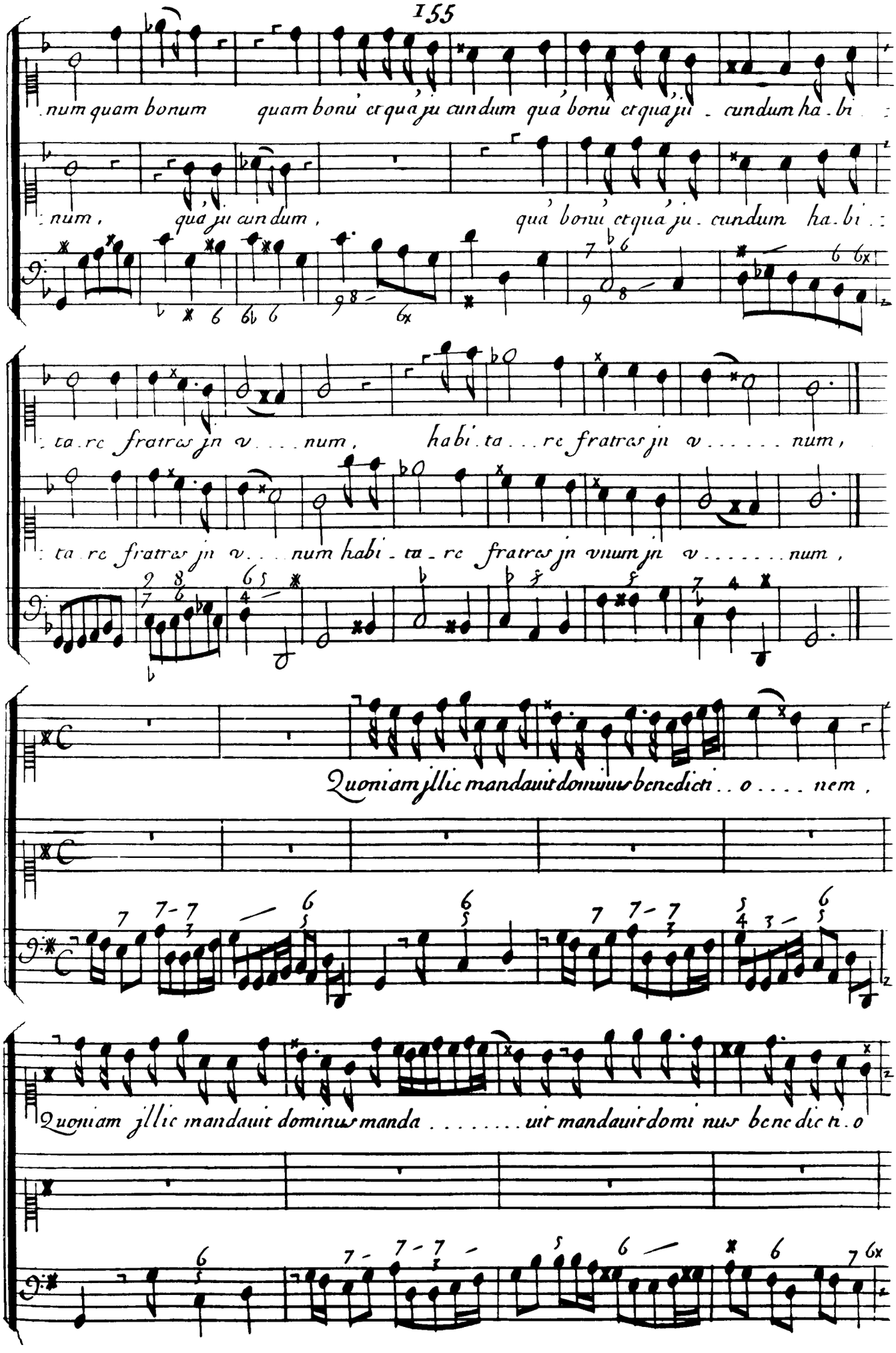
num quam bonum quam bonu et qua ju cundum qua bonu et qua ju cundum ha bi
num, qua ju cundum, qua bonu et qua ju cundum ha bi
ta re fratres jn v num, habi ta re fratres jn v num,
ta re fratres jn v num habi ta re fratres jn vnum jn v num,
Quoniam jllic mandauit dominus benedicti o nem,
Quoniam jllic mandauit dominus manda uit mandauit domi nus benedicti o

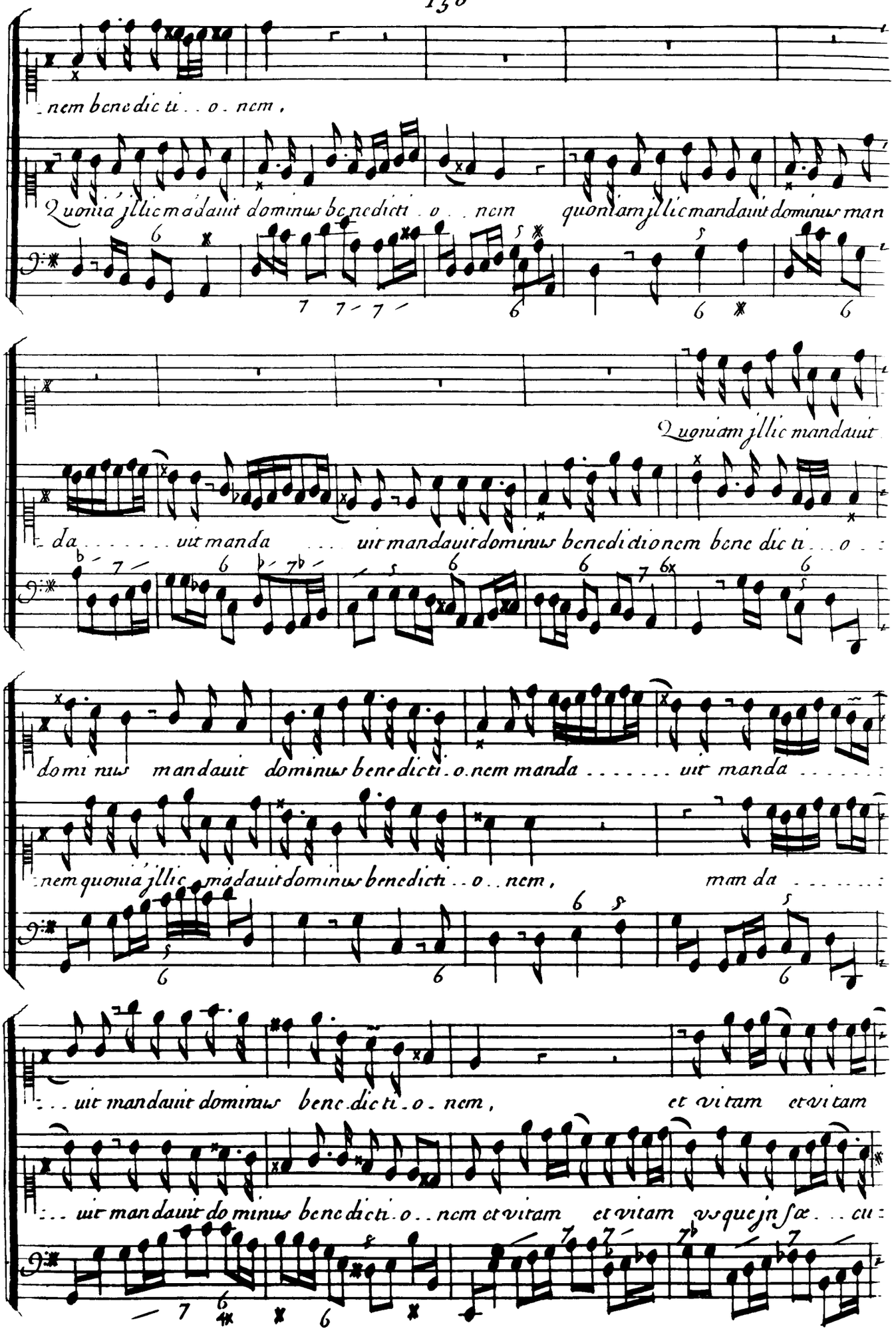
nem benedicti . . o . nem ,
Quoniam jllic mandauit dominus benedicti . o . . nem quoniam jllic mandauit dominus man
Quoniam jllic mandauit
da . . . . . uit manda . . . uit mandauit dominus benedictionem benedicti . . o . .
dominus mandauit dominus benedicti . o . nem manda . . . . . uit manda . . . . .
nem quoniam jllic mandauit dominus benedicti . . o . . nem , man da . . . . . :
. . . uit mandauit dominus benedicti . o . nem , et vitam et vitam
. . . uit mandauit dominus benedicti . o . . nem et vitam et vitam vsque in sæ . . . cu :

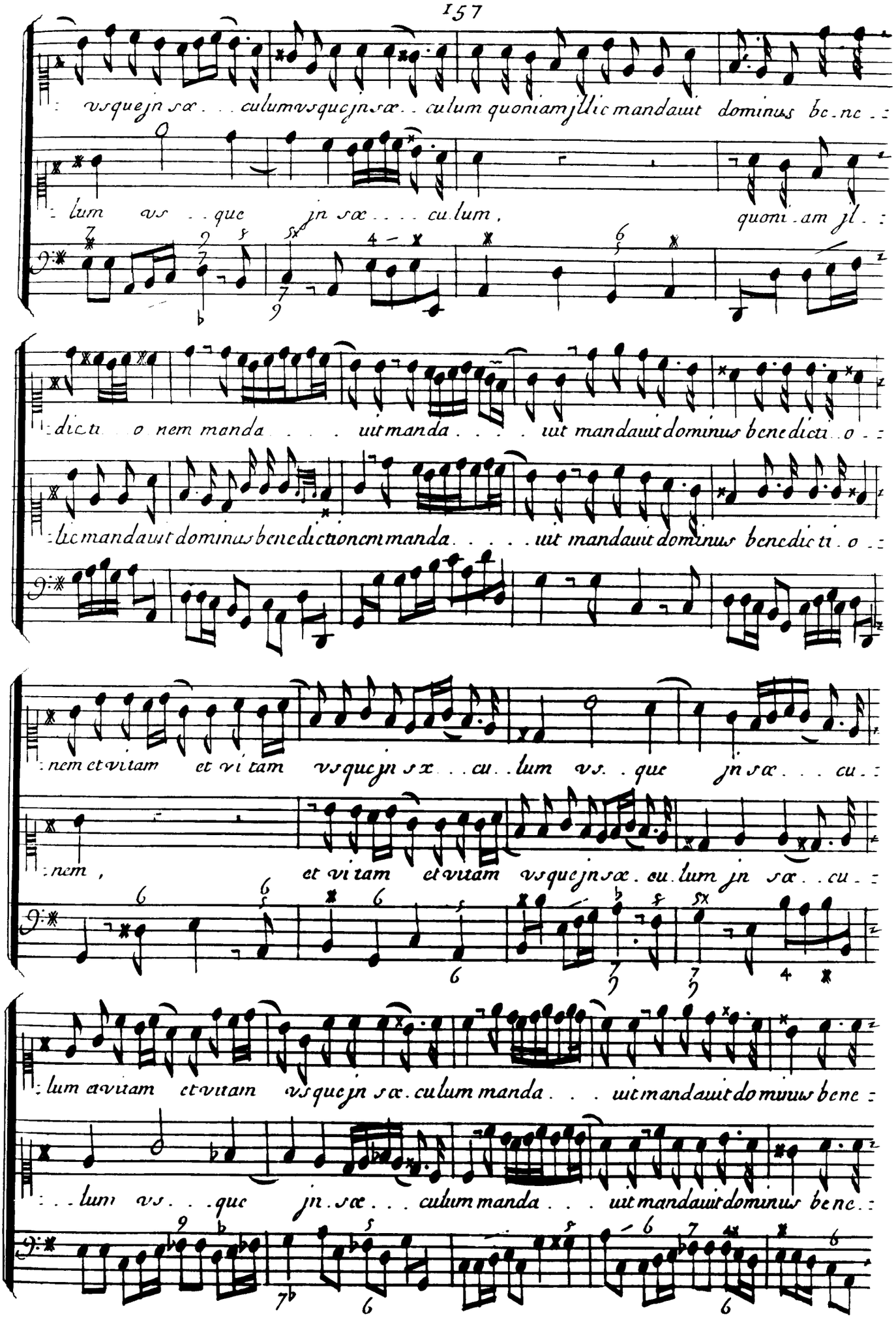
: vsquejn sæ . . culumvsquejn sæ . . culum quoniamjllic mandauit dominus bc.nc . :
: lum vs . . que jn sæ . . . . cu.lum , quoni . am jl . :
: dictu o nem manda . . . . uit manda . . . . uit mandauit dominus benedicti . o . :
: lic mandauit dominus benedictionem manda . . . . . uit mandauit dominus benedicti . o . :
: nem et vitam et vi tam vsquejn sæ . . cu . . lum vs . . que jn sæ . . . cu . :
: nem , et vi tam et vitam vsquejn sæ . cu . lum jn sæ . . cu . :
: lum et vitam et vitam vsquejn sæ . culum manda . . . uit mandauit dominus bene :
: . . lum vs . . . que jn . sæ . . . culum manda . . . uit mandauit dominus benc . :

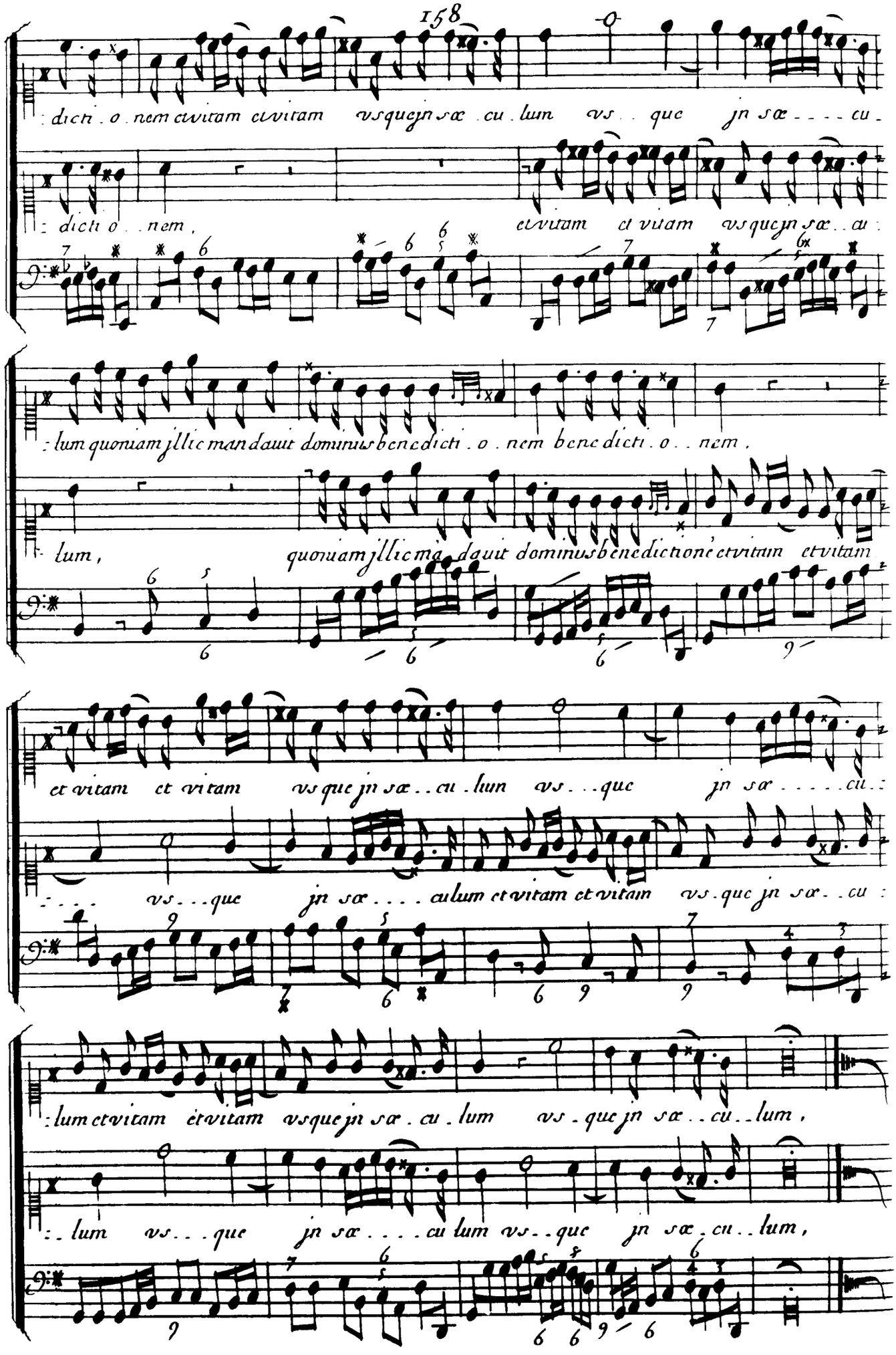
: dicti . o . nem et vitam et vitam vsque jn sæ . cu . lum vs . . que jn sæ . . . . cu .
: dicti o . . nem , et vitam et vitam vsque jn sæ . . cu :
: lum quoniam jllic mandauit dominus benedicti . o . nem benedicti . o . . nem ,
- lum , quoniam jllic mã . dauit dominus benedictionẽ et vitam et vitam
et vitam et vitam vsque jn sæ . . cu . lum vs . . . que jn sæ . . . . . cu . :
- . . . . vs . . . que jn sæ . . . . culum et vitam et vitam vs . que jn sæ . . cu :
: lum et vitam et vitam vsque jn sæ . cu . lum vs . que jn sæ . . cu . . lum ,
: . lum vs . . . que jn sæ . . . . cu lum vs . . que jn sæ . cu . . lum ,

Mottet

ou Elevation a deux

pour le s.t Sacrement

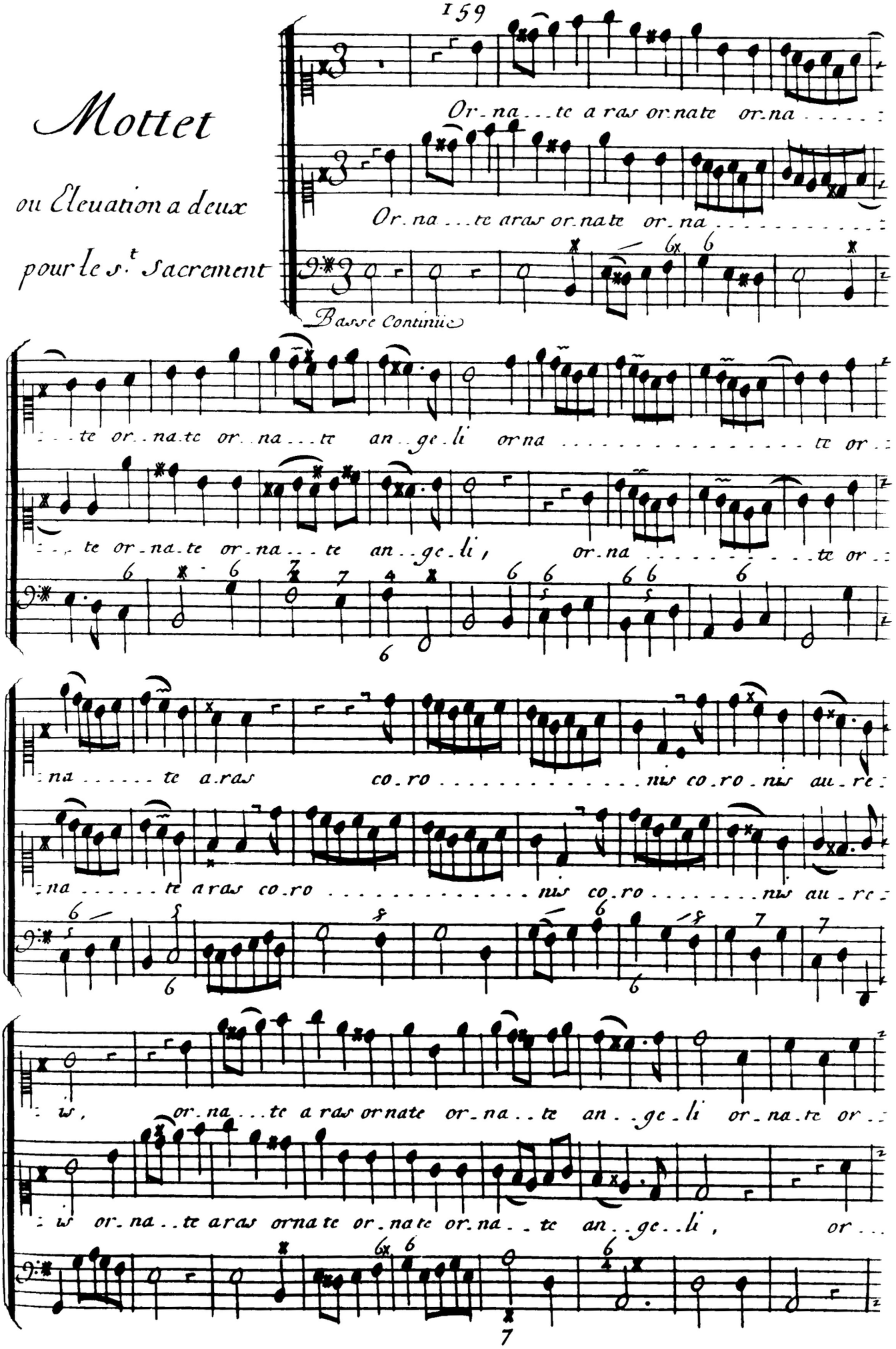

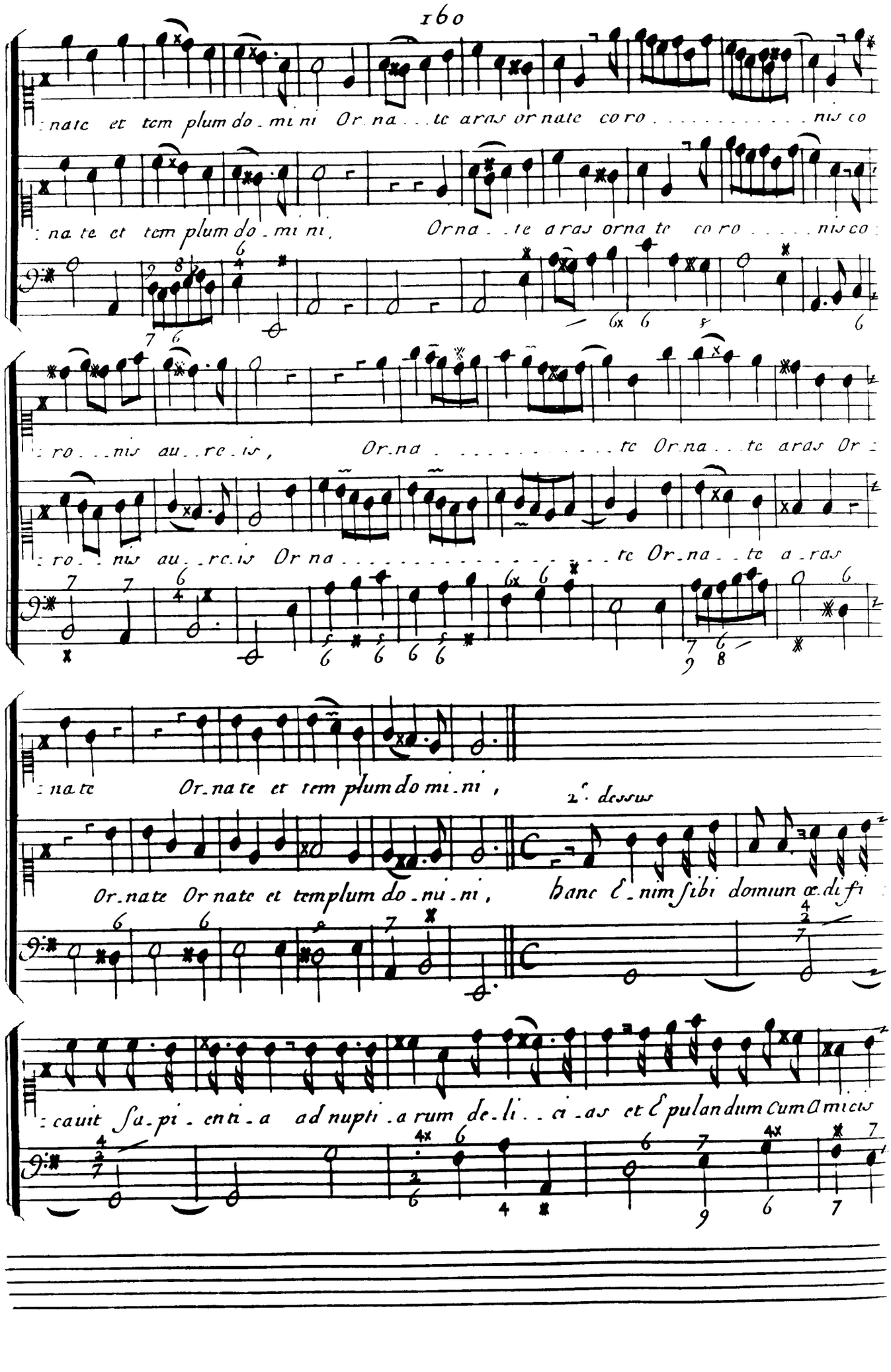
: nate et tem plum do - mi ni Or na . . . te aras or nate co ro . . . . . nis co
: na te et tem plum do - mi ni, Orna . . te aras orna te co ro . . . . . nis co
: ro . . . nis au . . re . is, Or na . . . . . te Or na . . te aras Or
: ro . . nis au . . re . is Or na . . . . . te Or . na . . te a . ras
: nate Or . na te et tem plum do mi . ni,
2e. dessus
Or . nate Or nate et templum do . ni . ni, hanc E . nim sibi domum ædi fi
: cauit Sa . pi . enti . a ad nupti . a rum de . li . . ci . as et Epulandum cum Amicis

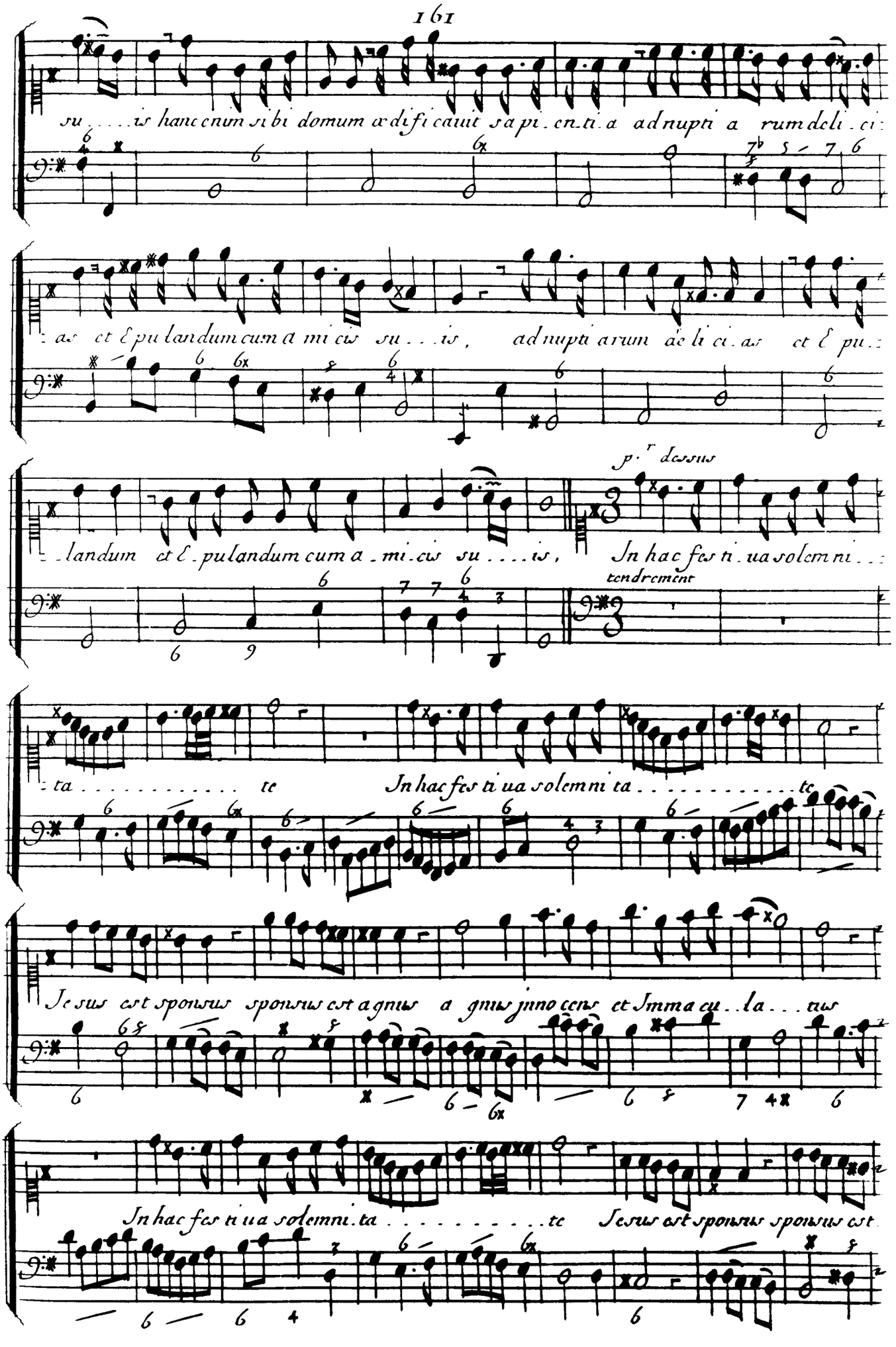
su . . . . is hanc enim sibi domum ædificauit sapi . en . ti . a adnupti a rum deli . ci :
: as et Epulandum cum a mi cis su . . . is , adnupti arum de li ci . as et Epu . :
p.r dessus
. . landum et E . pulandum cum a . mi . cis su . . . . is , In hac fes ti . ua solemni . . :
tendrement
. ta . . . . . te In hac fes ti ua solemni ta . . . . . te
Jesus est sponsus sponsus est agnus a gnus jnno cens et Jmma cu . . la . . . tus
In hac fes ti ua solemni . ta . . . . . te Jesus est sponsus sponsus est

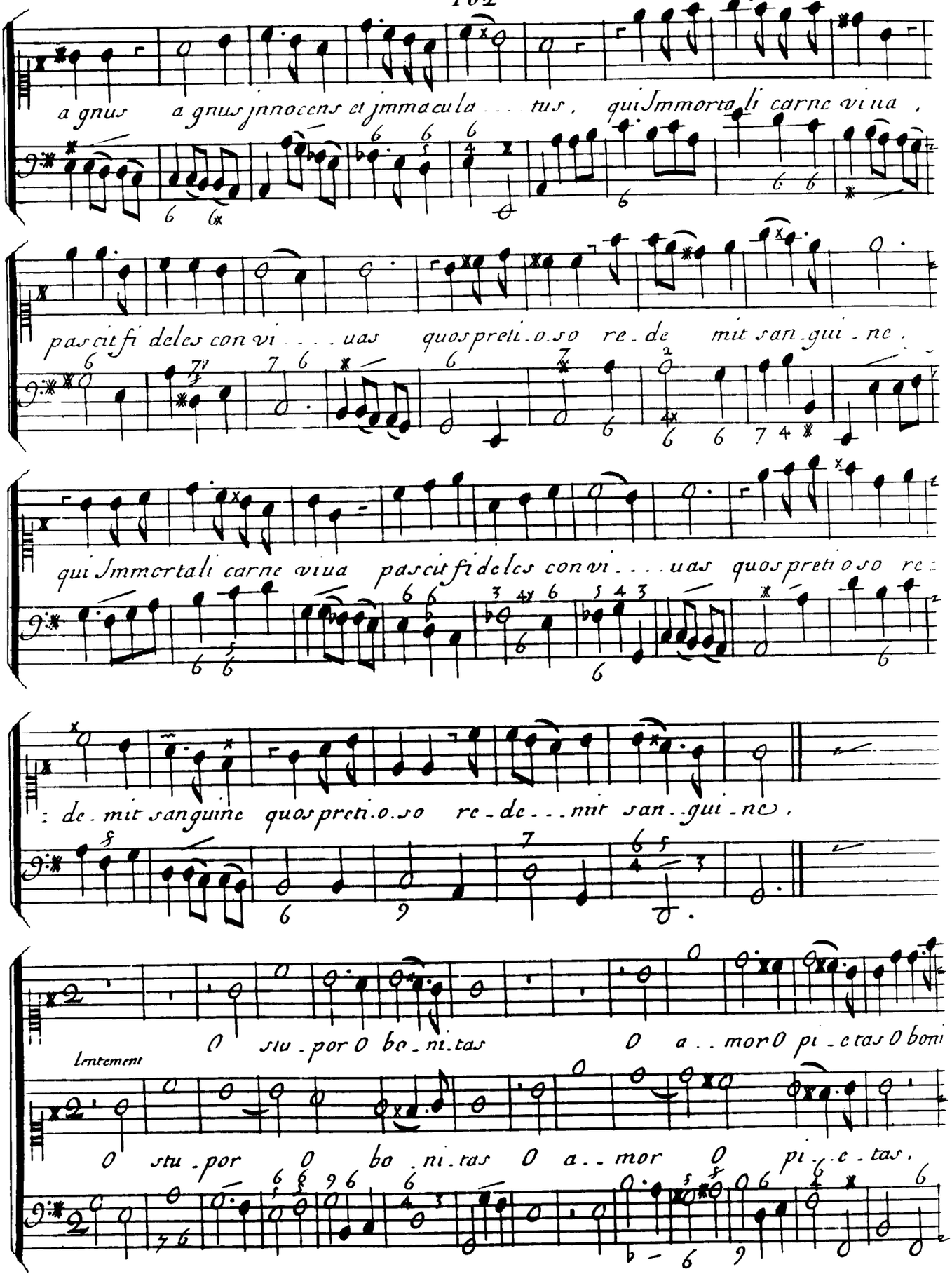
a gnus a gnus jnnocens et jmmacula . . . tus , qui Jmmorta li carne viua ,
pascit fi deles con vi . . . . uas quos preti.o.so re.de mit san.gui.ne .
qui Jmmortali carne viua pascit fi deles con vi . . . . uas quos preti o so re
: de.mit sanguine quos preti.o.so re.de . . . mit san.gui.ne ,
Lentement
O stu.por O bo.ni.tas O a . . mor O pi.e tas O boni
O stu.por O bo.ni.tas O a . . mor O pi.e.tas .

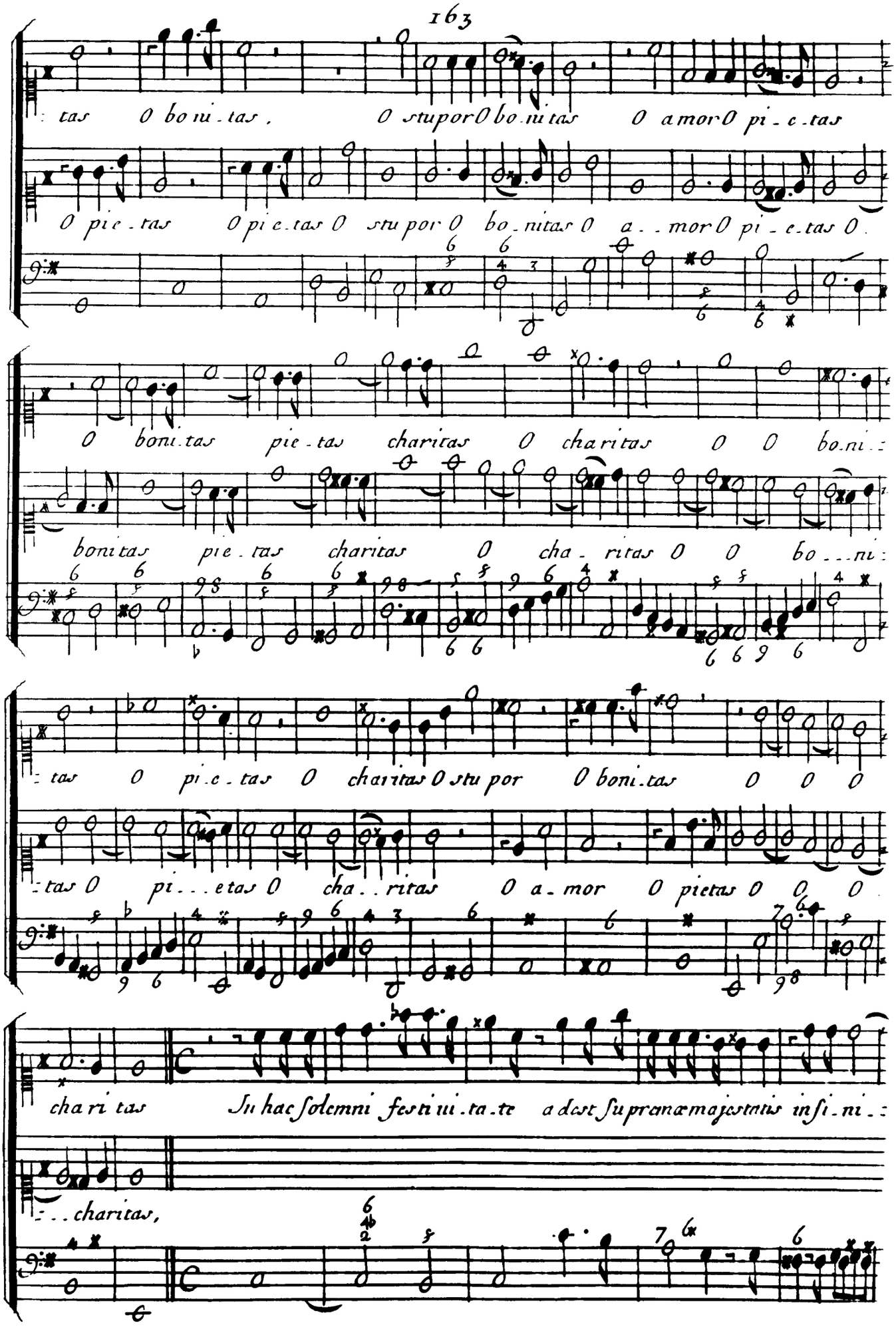
tas O bo ni tas, O stupor O bo ni tas O amor O pi e tas
O pi e tas O pi e tas O stu por O bo nitas O a mor O pi e tas O
O boni tas pie tas charitas O charitas O O bo ni
bonitas pie tas charitas O cha ritas O O bo ni
tas O pi e tas O charitas O stu por O boni tas O O O
tas O pi e tas O cha ritas O a mor O pietas O O O
cha ri tas In hac solemni festi ui ta te adest supranæ majestatis insi ni
charitas,

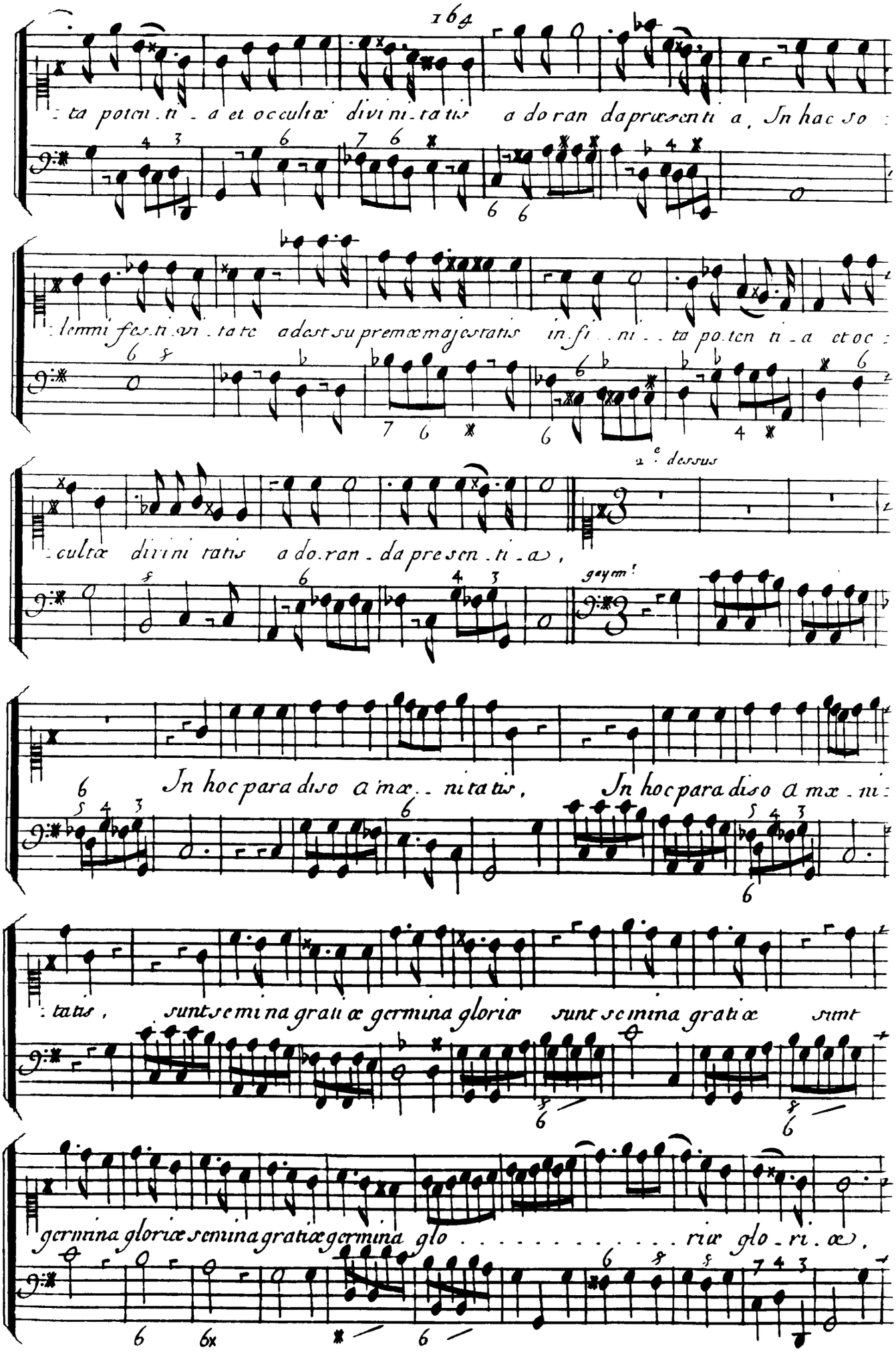
: ta poten . ti - a et occultæ divi ni . ta tis a do ran da præsenti a, In hac so :
: lemni fes . ti . vi . ta te adest su premæ majestatis in fi . ni - ta po . ten ti - a et oc :
2e dessus
: cultæ divi ni tatis a do . ran - da pre sen . ti - a,
geym!
In hoc para diso a mæ - ni tatis, In hoc para diso a mæ . ni :
: tatis, sunt se mi na gra ti æ germina gloriæ sunt se mina gra ti æ sunt
germina gloriæ semina gratiæ germina glo . . . . . riæ glo . ri . æ,

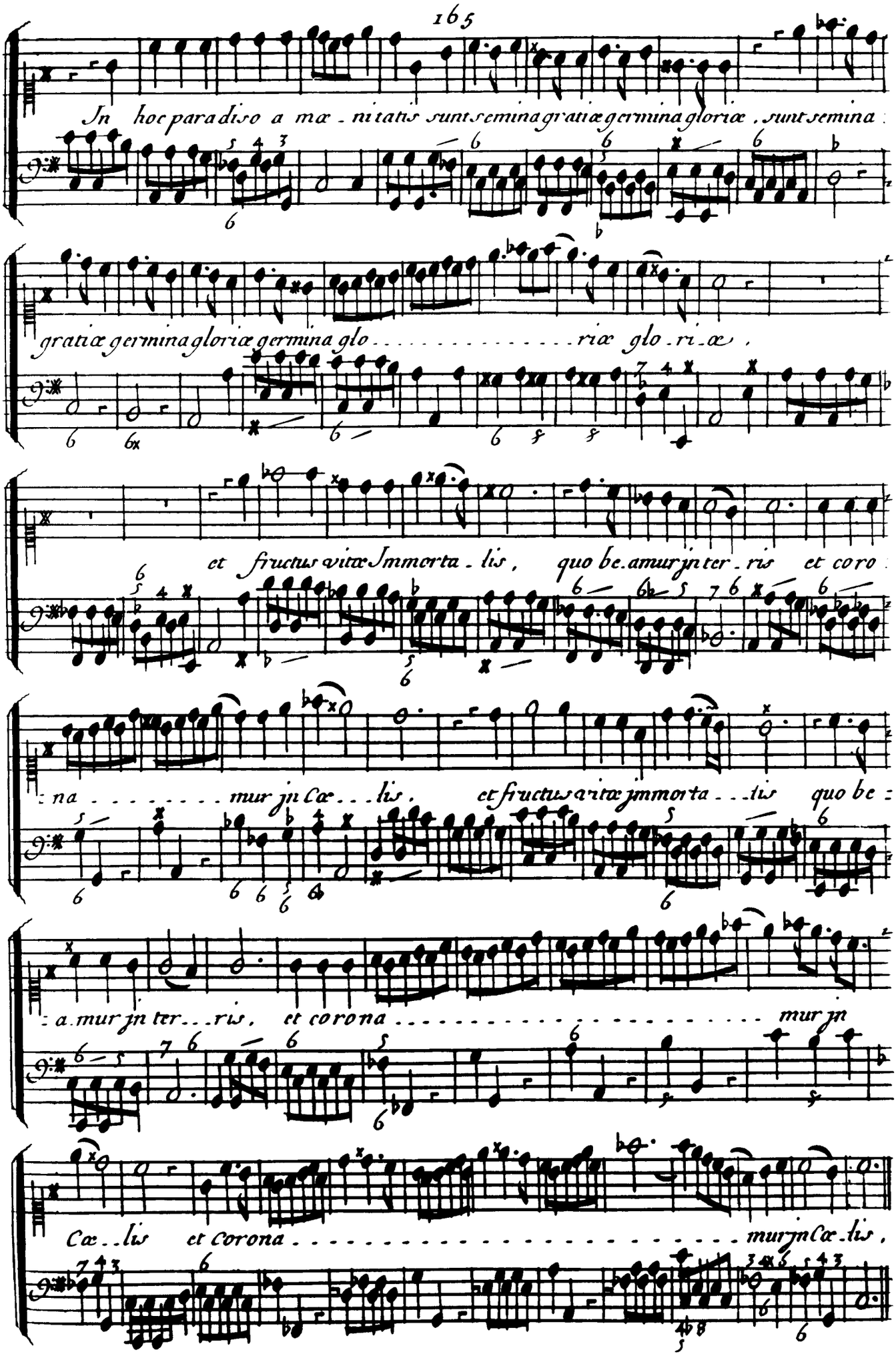
In hoc paradiso a mæ - nitatis sunt semina gratiæ germina gloriæ, sunt semina
gratiæ germina gloriæ germina glo . . . . . riæ glo - ri - æ,
et fructus vitæ Immorta - lis, quo be - amur in ter - ris et coro
: na . . . . . mur in Cæ . . . lis, et fructus vitæ immorta . . . lis quo be :
: a - mur in ter . . . ris, et corona . . . . . mur in
Cæ . . lis et Corona . . . . . mur in Cæ - lis,

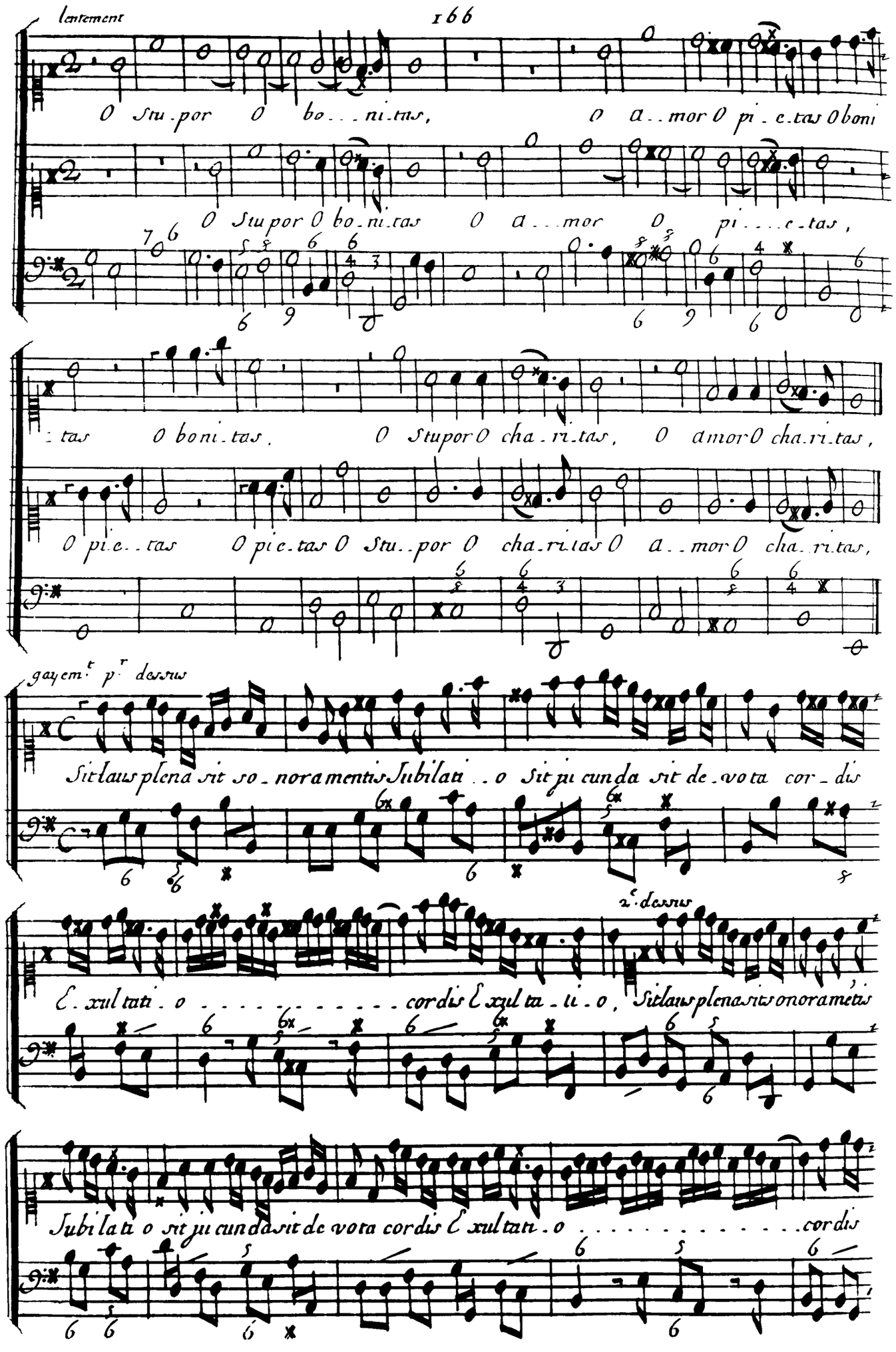
lentement
O Stu-por O bo-ni-tas, O a-mor O pi-e-tas O boni
O Stupor O bo-ni-tas O a-mor O pi-e-tas,
-tas O boni-tas. O Stupor O cha-ri-tas, O amor O cha-ri-tas,
O pi-e-tas O pi-e-tas O Stu-por O cha-ri-tas O a-mor O cha-ri-tas,
gayem.t pr dessus
Sit laus plena sit so-nora mentis Jubilati-o sit ju cunda sit de-vota cor-dis
2.e dessus
Ex-ul tati-o cordis Ex-ul ta-ti-o, Sit laus plena sit sonora metis
Jubila ta o sit ju cunda sit de vota cordis Ex-ul tati-o cordis

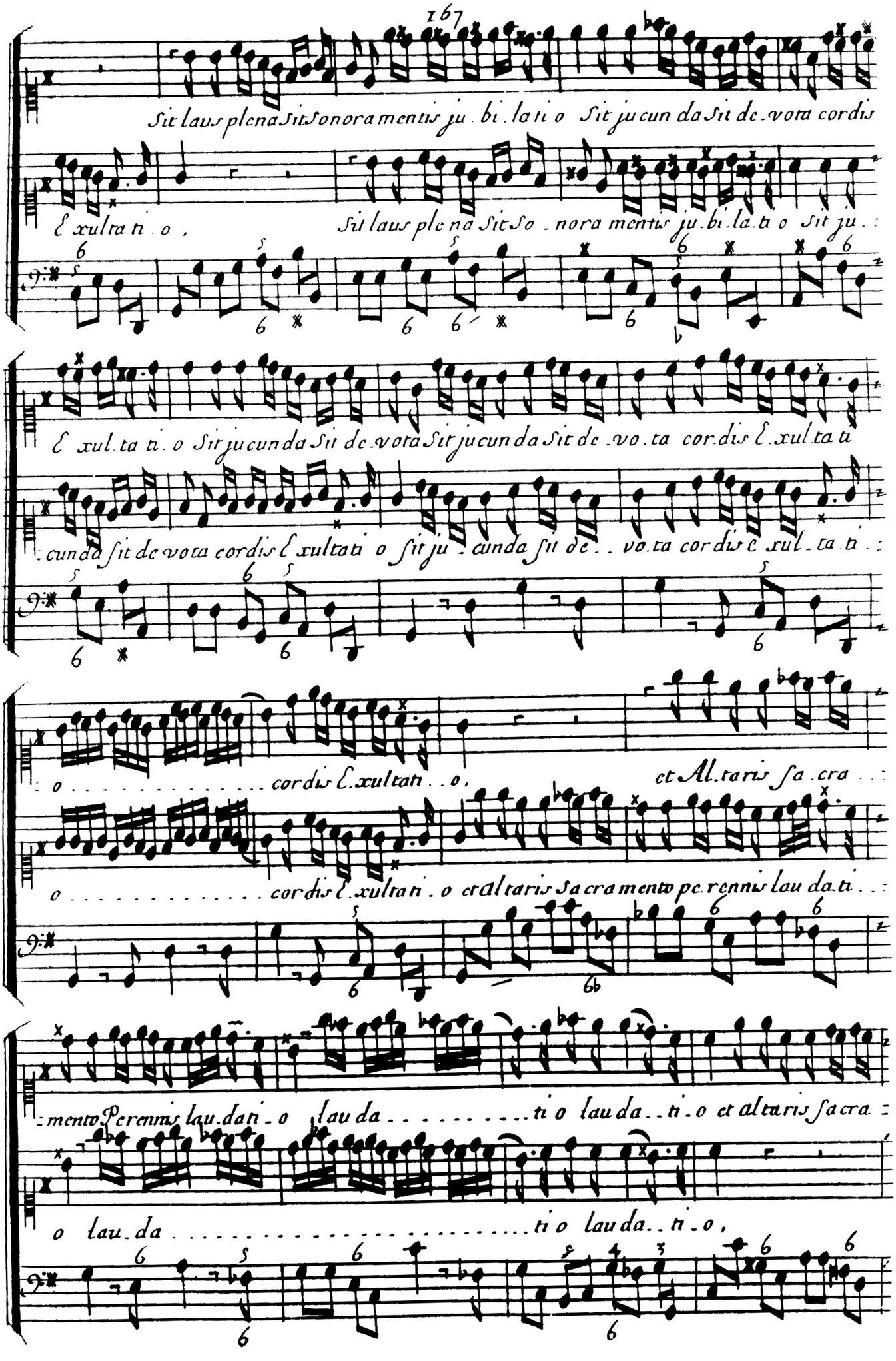
Sit laus plena Sit Sonora mentis ju. bi. la. ti. o Sit ju cun da Sit de. vota cordis
Ex.ulta ti. o,
Sit laus ple na Sit So. nora mentis ju. bi. la. ti. o Sit ju
Ex.ul. ta ti. o Sit ju cun da Sit de. vota Sit ju cun da Sit de. vo. ta cor. dis Ex. ul. ta ti
cun da sit de vota cordis Ex.ultati o Sit ju. cunda sit de. vo. ta cor dis Ex.ul. ta ti
o cordis Ex.ultati. o,
et Al. taris Sa. cra
o cordis Ex.ultati. o et altaris Sacramento pe. rennis lau da. ti
mento Perennis lau. dati. o lau da. ti o lau da. ti. o et altaris Sacra
o lau. da. ti o lau da. ti. o,

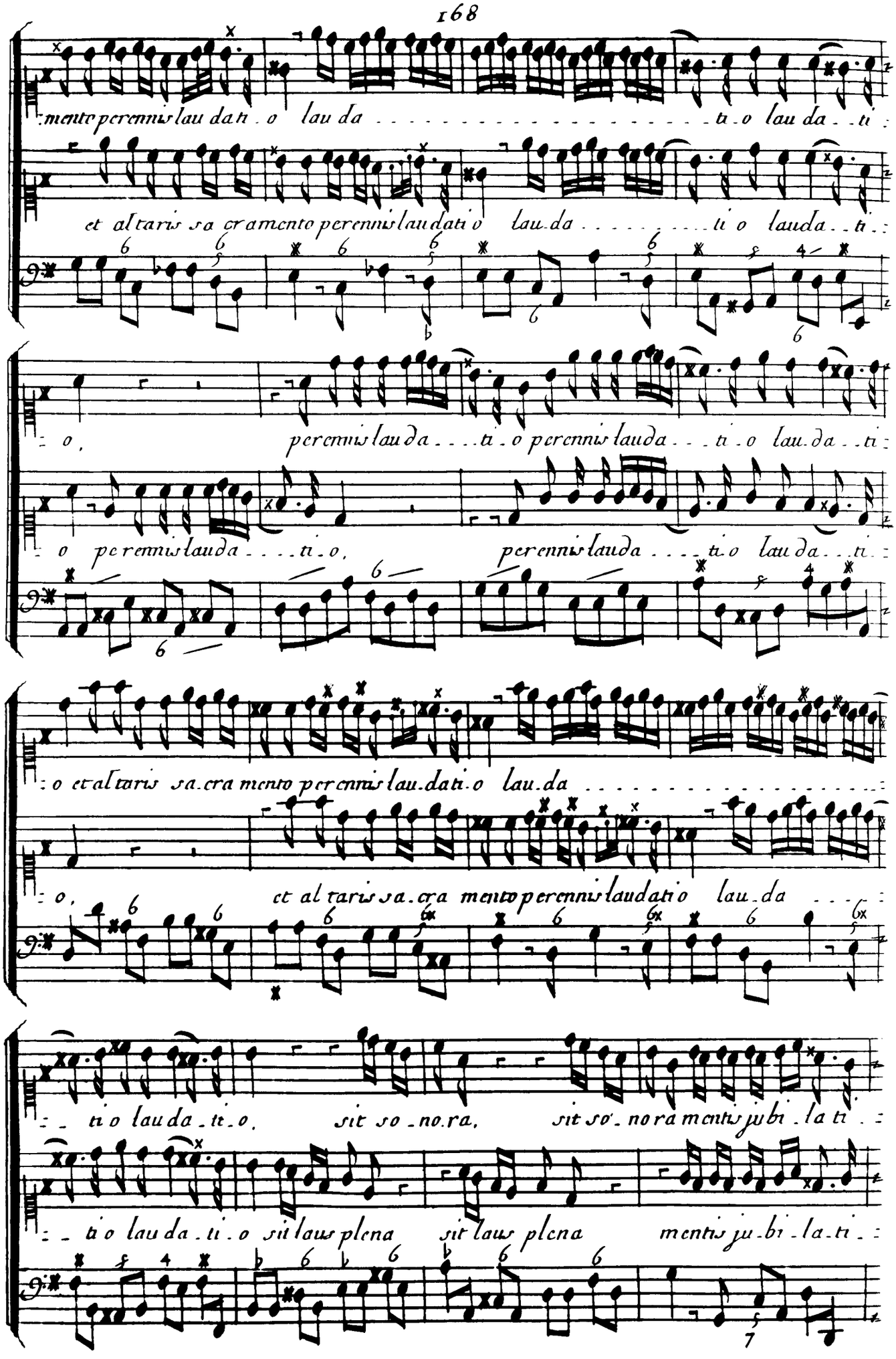
mento perennis laudatio laudatio laudatio
et altaris sacramento perennis laudatio laudatio laudatio
o, perennis laudatio perennis laudatio laudatio
o perennis laudatio, perennis laudatio laudatio
o et altaris sacramento perennis laudatio laudatio
o, et altaris sacramento perennis laudatio laudatio
tio laudatio, sit sonora, sit sonora mentis jubilatio
tio laudatio sit laus plena sit laus plena mentis jubilatio

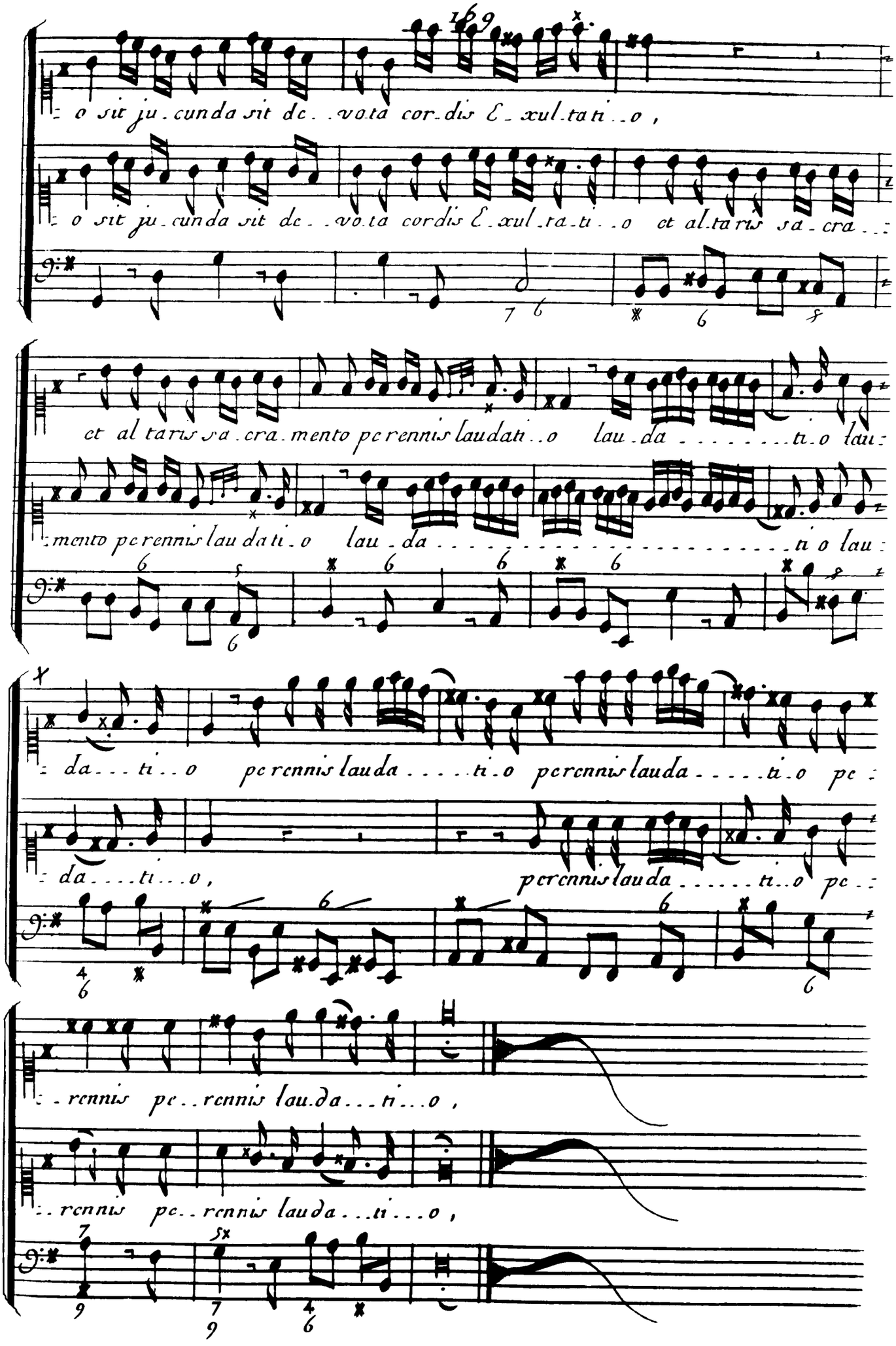
169
o sit ju.cunda sit de..vota cor.dis E.xul.ta.ti..o ,
o sit ju.cunda sit de..vota cordis E.xul.ta.ti..o et al.taris sa.cra..
et al taris sa.cra.mento pe rennis laudati..o lau.da.....ti.o lau
mento pe rennis lau da ti.o lau.da.....ti o lau
da...ti..o pe rennis lauda.....ti.o pe rennis lauda.....ti.o pe
da....ti...o, pe rennis lauda.....ti..o pe
..rennis pe..rennis lau.da...ti...o ,
..rennis pe..rennis lauda...ti...o ,

Mottet

Pour la s.te Vierge

a deux Voix

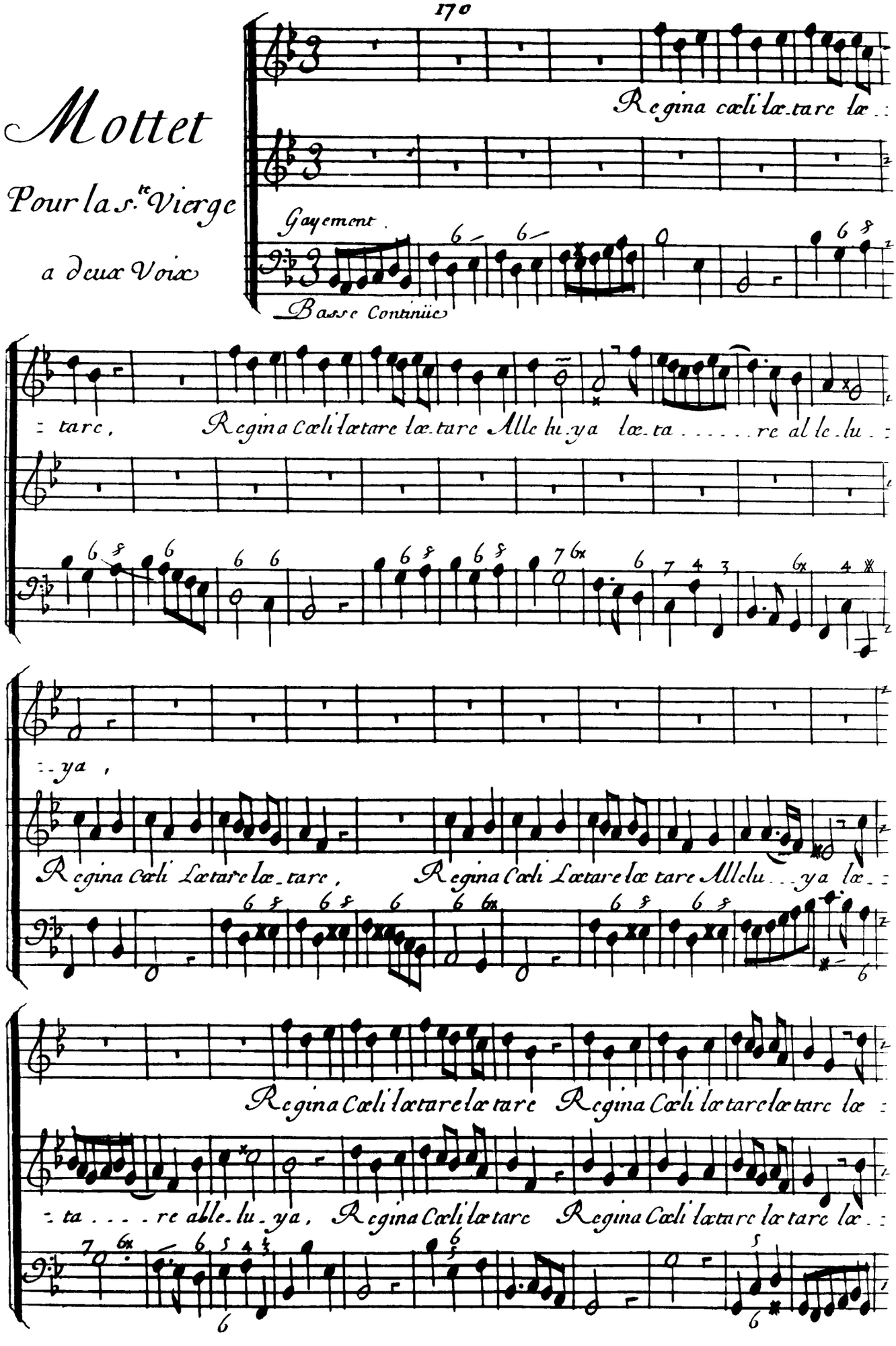

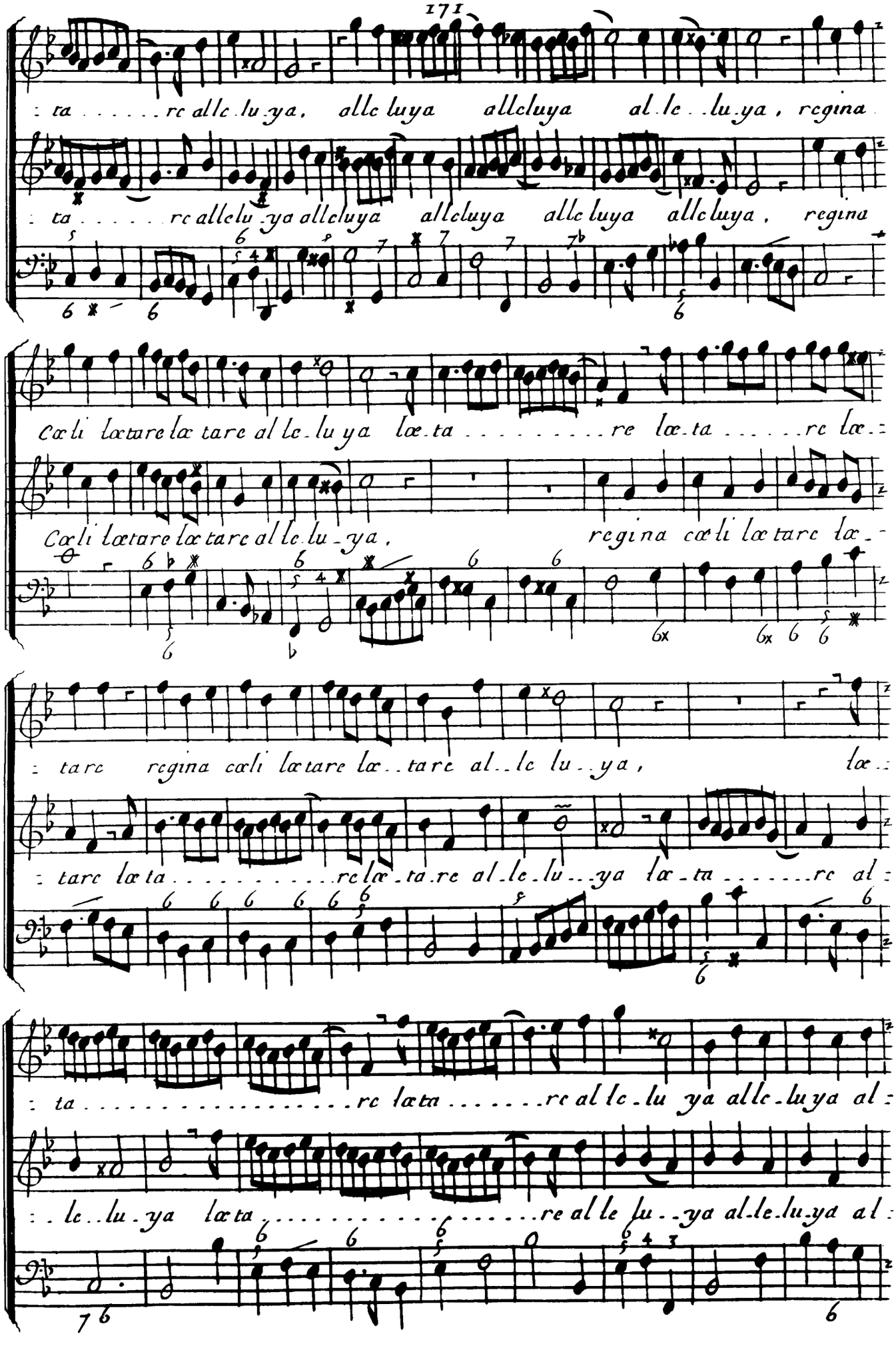
: ta . . . . . re alle lu ya, alle luya alleluya al le lu ya, regina
: ta . . . . . re alle lu ya alleluya alleluya alle luya alle luya, regina
cœli lœtare lœ tare al le lu ya lœ ta . . . . . re lœ ta . . . . . re lœ :
Cœli lœtare lœ tare al le lu ya, regina cœli lœ tare lœ -
: tare regina cœli lœtare lœ . . tare al . . le lu . . ya, lœ :
: tare lœ ta . . . . . re lœ . ta . re al . le . lu . . ya lœ . ta . . . . . re al :
: ta . . . . . re lœta . . . . . re al le . lu ya alle . lu ya al :
: . . le . . lu . ya lœta . . . . . re al le lu . . ya al . le . lu . ya al :

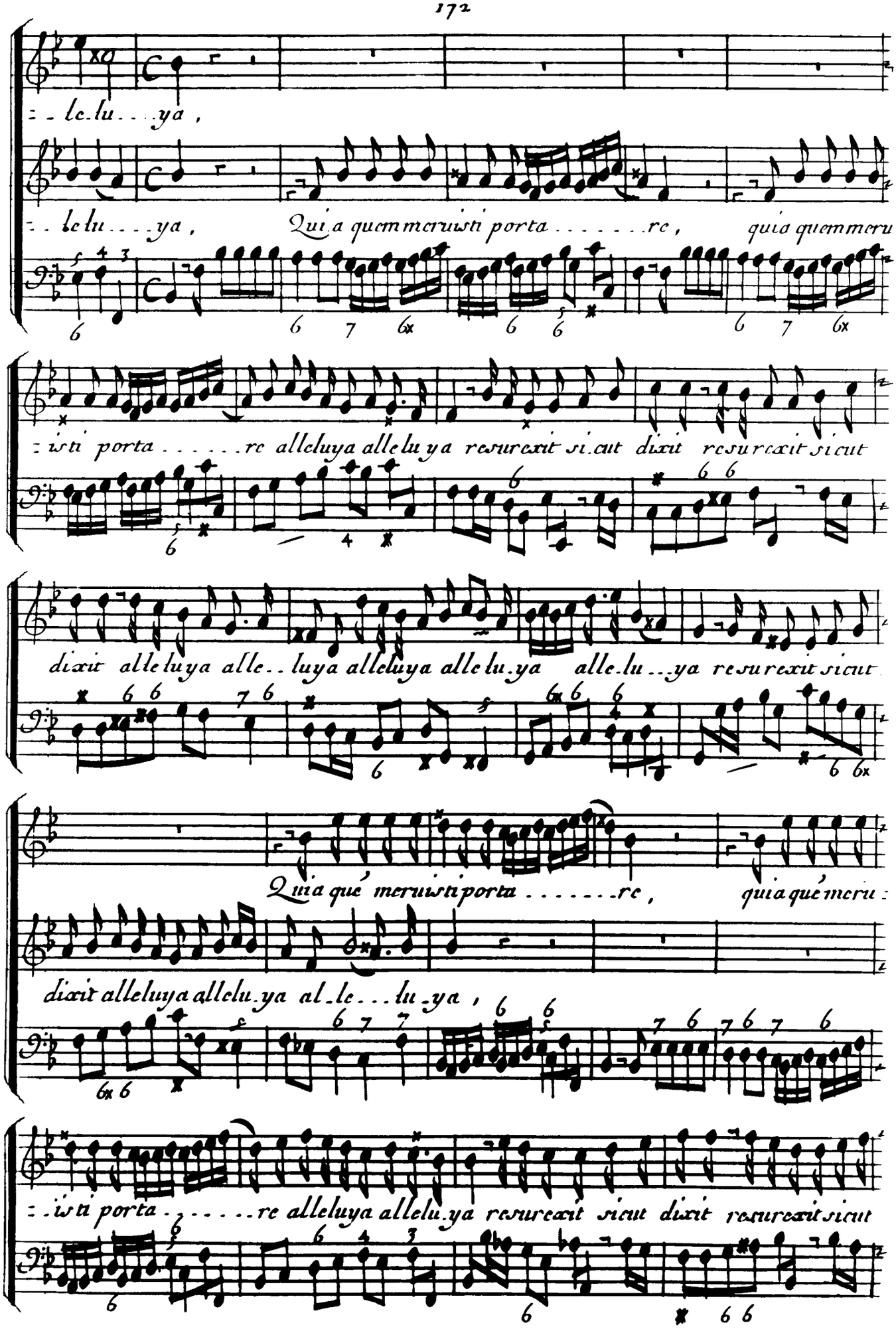
:-le-lu-ya,
:-le-lu-ya, Quia quem meruisti porta re, quia quem meru
:isti porta re alleluya alleluya resurexit sicut dixit resurexit sicut
dixit alleluya alle-luya alleluya alle-lu-ya alle-lu-ya resurexit sicut
Quia quę meruisti porta re, quia quę meru:
dixit alleluya allelu-ya al-le-lu-ya,
:-isti porta re alleluya allelu-ya resurexit sicut dixit resurexit sicut

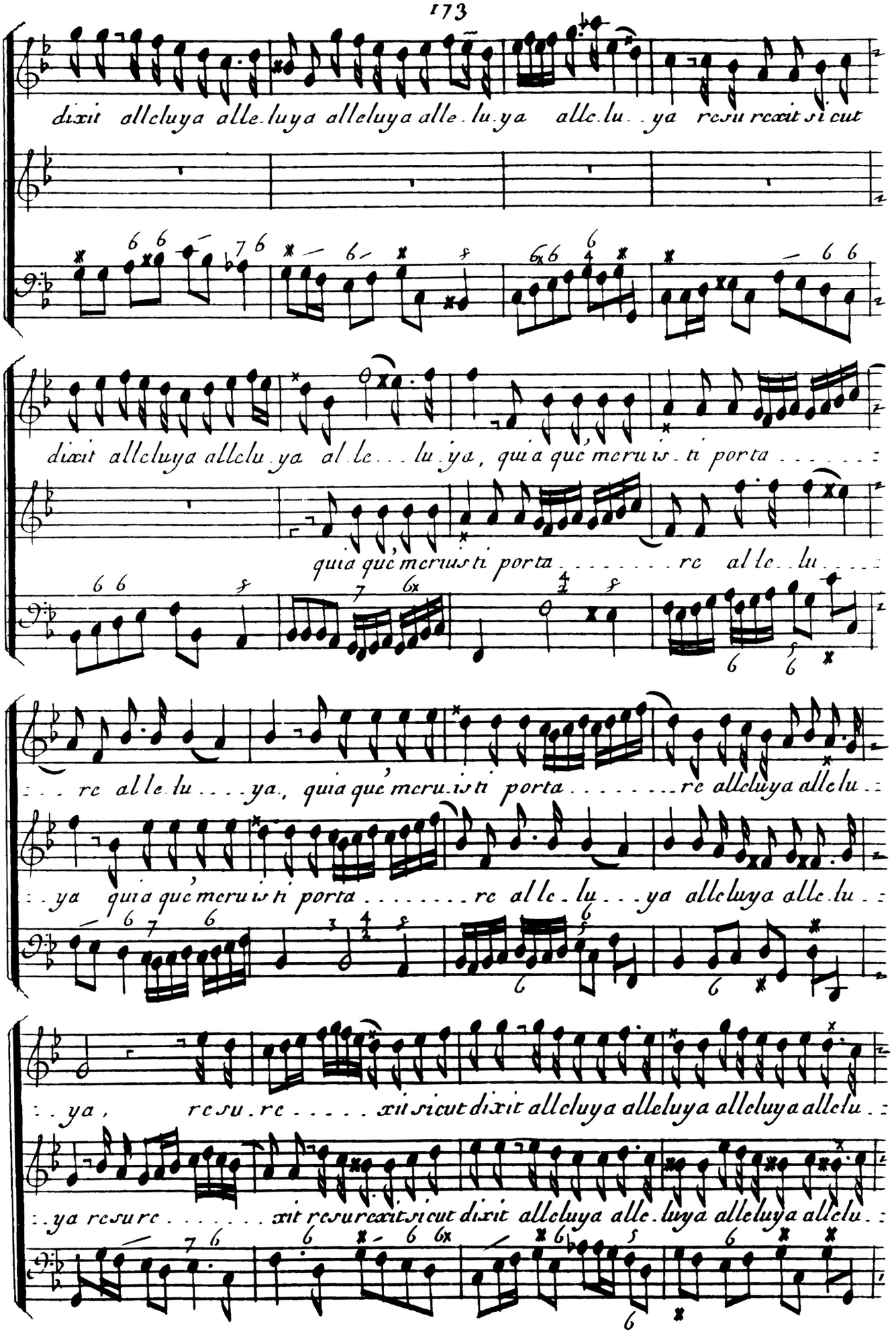
dixit alleluya alle-luya alleluya alle-lu-ya alle-lu-ya resurrexit sicut
dixit alleluya alleluya al-le-lu-ya, quia quem meruisti porta
quia quem meruisti porta re al-le-lu-
re al-le-lu-ya, quia quem meruisti porta re alleluya alle-lu-
ya quia quem meruisti porta re al-le-lu-ya alleluya alle-lu-
ya, resu-re-xit sicut dixit alleluya alleluya alleluya alleluya
ya resurre-xit resurrexit sicut dixit alleluya alle-luya alleluya alleluya

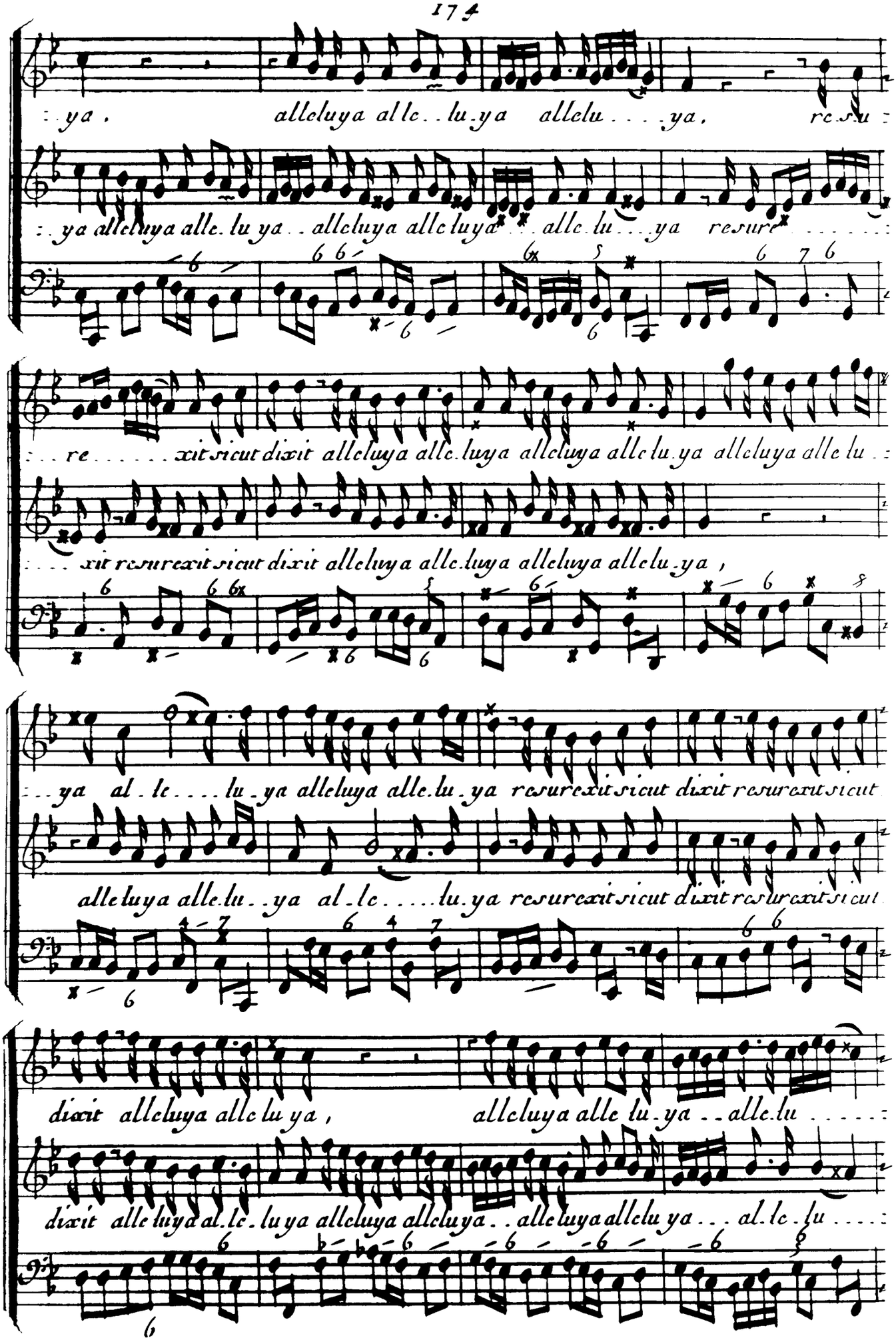
ya, alleluya alle..lu.ya allelu....ya, re.su
ya alleluya alle.lu ya..alleluya alle luya...alle.lu...ya resure.....
re.....xit sicut dixit alleluya alle.luya alleluya alle lu.ya alleluya alle lu
...xit resurexit sicut dixit alleluya alle.luya alleluya allelu.ya,
..ya al.le....lu.ya alleluya alle.lu.ya resurexit sicut dixit resurexit sicut
alleluya alle.lu..ya al.le.....lu.ya resurexit sicut dixit resurexit sicut
dixit alleluya alle lu ya, alleluya alle lu.ya..alle.lu.....
dixit alle luya al.le.lu ya alleluya alleluya..alleluya allelu ya...al.le.lu....

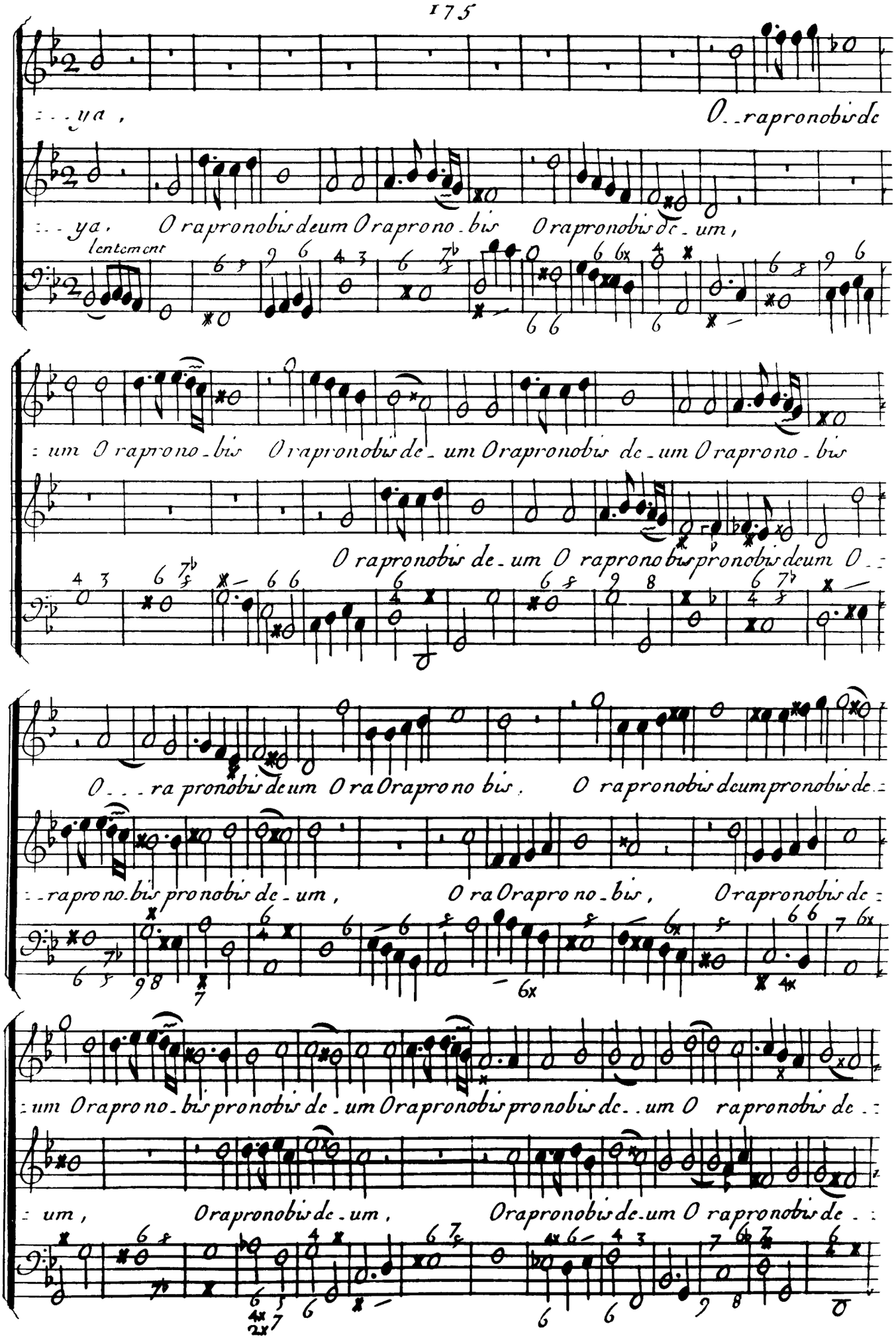

: . . ya ,
O . . rapronobis de
: . . ya . O rapronobis deum O raprono . bis O rapronobis de . um ,
lentement
: um O raprono . bis O rapronobis de . um O rapronobis de . um O raprono . bis
O rapronobis de . um O raprono bis pronobis deum O . :
O . . . ra pronobis deum O ra O raprono bis . O rapronobis deum pronobis de . :
: . raprono . bis pronobis de . um , O ra O rapro no . bis , O rapronobis de :
: um O raprono . bis pronobis de . um O rapronobis pronobis de . . um O rapronobis de . :
: um , O rapronobis de . um , O rapronobis de . um O rapronobis de . :

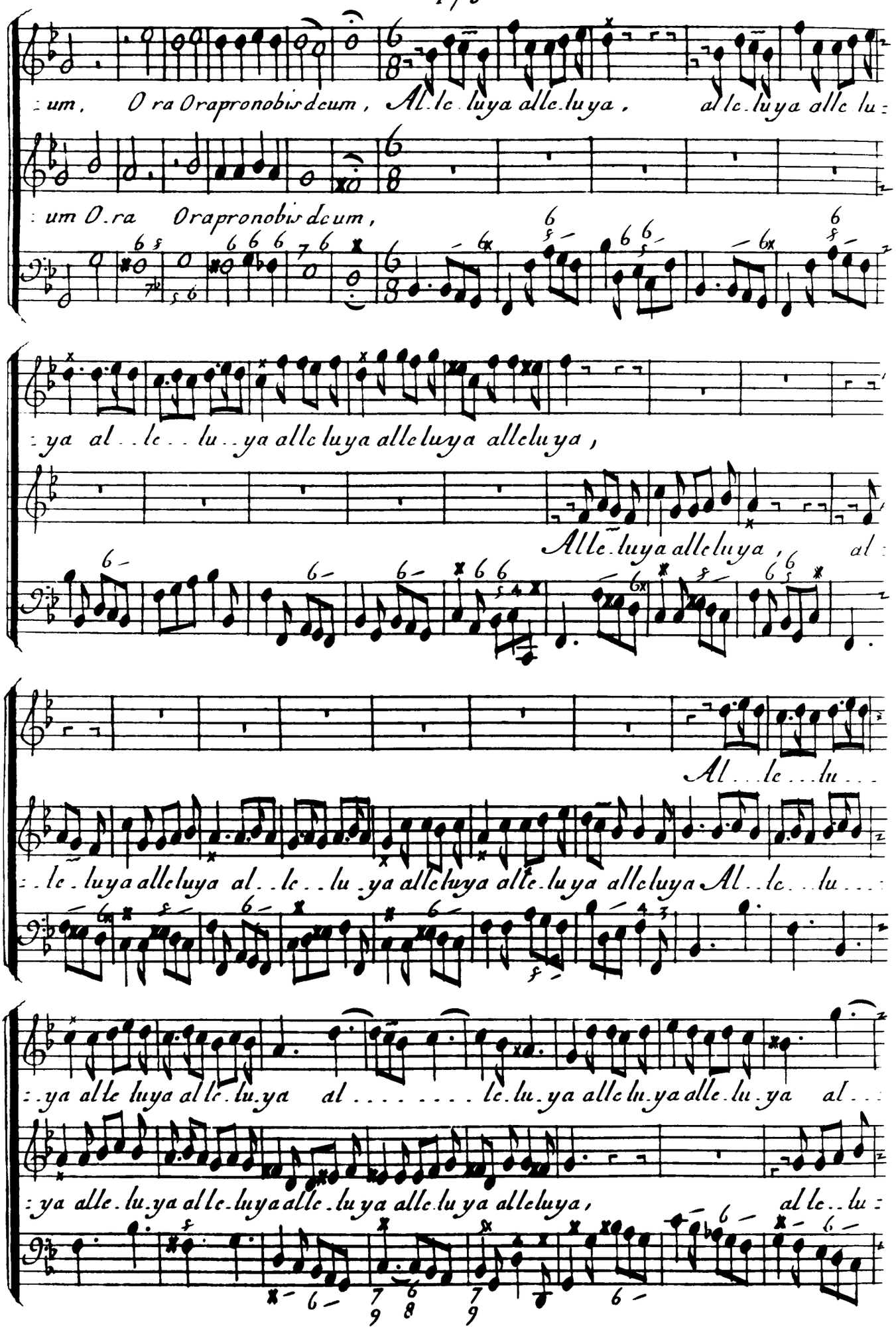
:um, O ra O rapronobis deum, Al.le.luya alle.luya, alle.luya alle.lu:
:um O.ra Orapronobis deum,
:ya al..le..lu..ya alleluya alleluya alleluya,
Alle.luya alleluya, al:
Al...le...lu...
:.le.luya alleluya al..le..lu.ya alleluya alle.luya alleluya Al..le...lu...:
:.ya alle luya al.le.lu.ya al.....le.lu.ya alle.lu.ya alle.lu.ya al...:
:ya alle.lu.ya al.le.luya alle.luya alle.luya alleluya, al.le..lu:

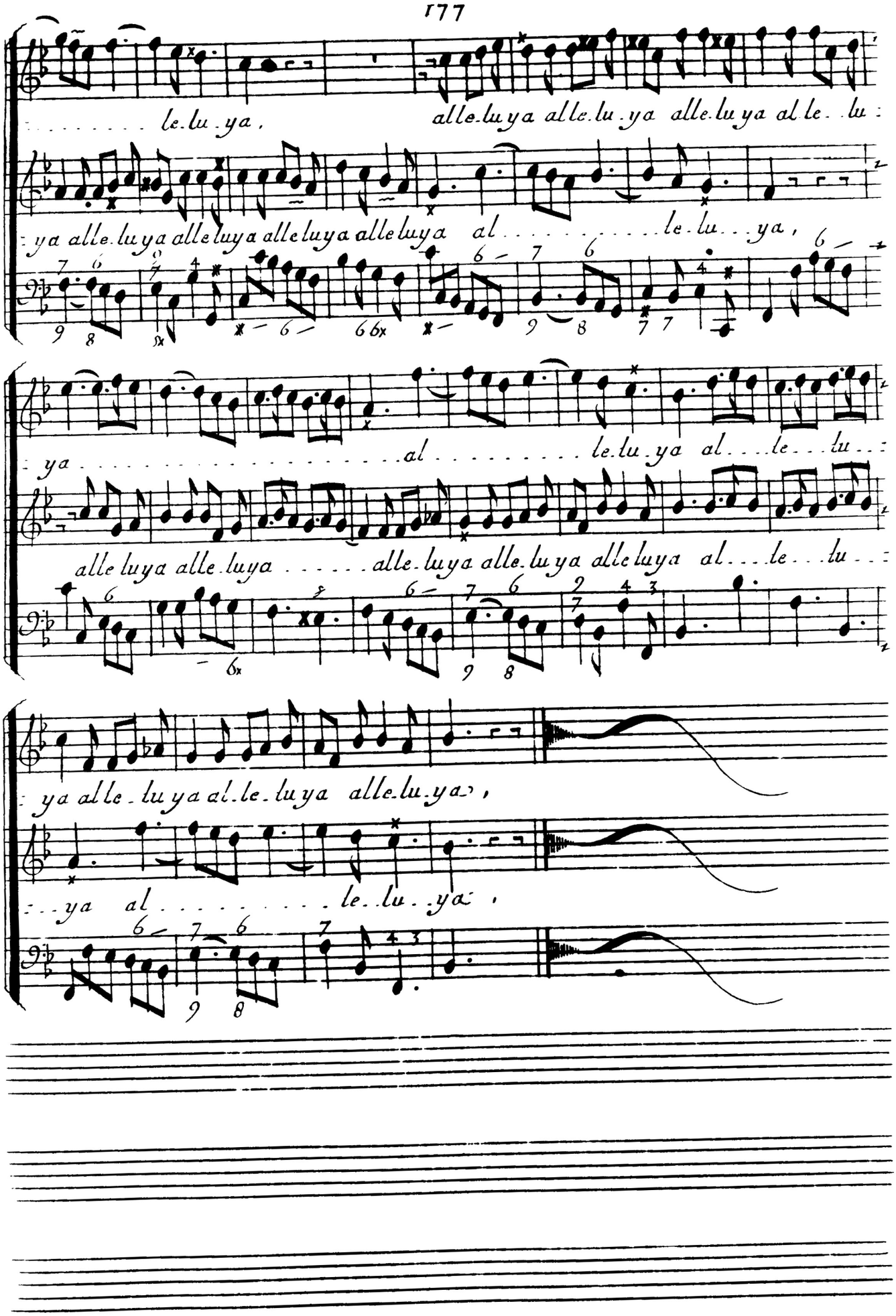
le.lu.ya,
alle.luya alle.lu.ya alle.luya al.le.lu
ya alle.luya alleluya alleluya alleluya al le.lu.ya,
ya al le.lu.ya al.le.lu
alleluya alle.luya alle.luya alle.luya alleluya al.le.lu
ya alle.lu.ya al.le.luya alle.lu.ya,
ya al le.lu.ya,

Mottet

pour tous les temps

a deux Voix

et Basse continue

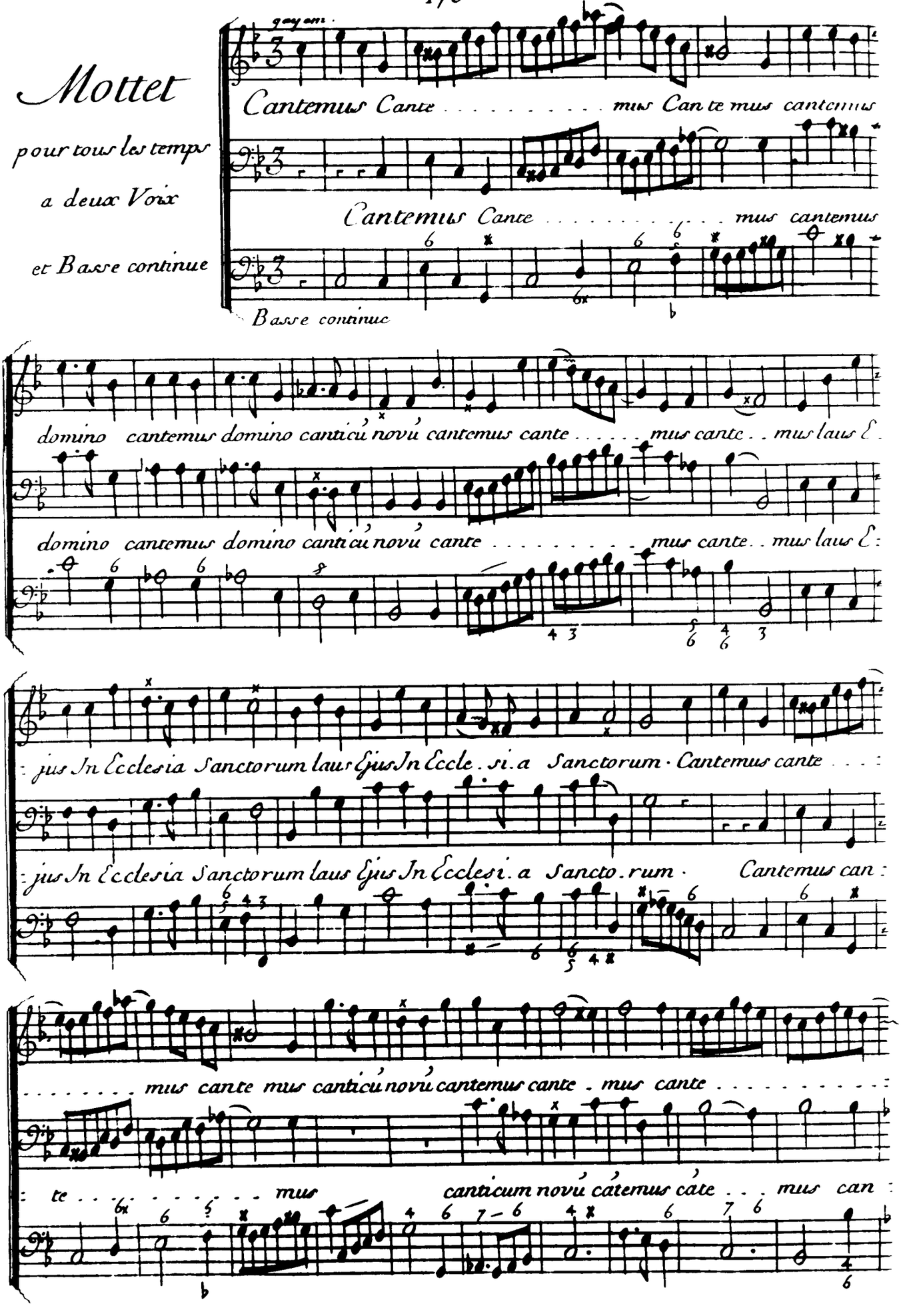

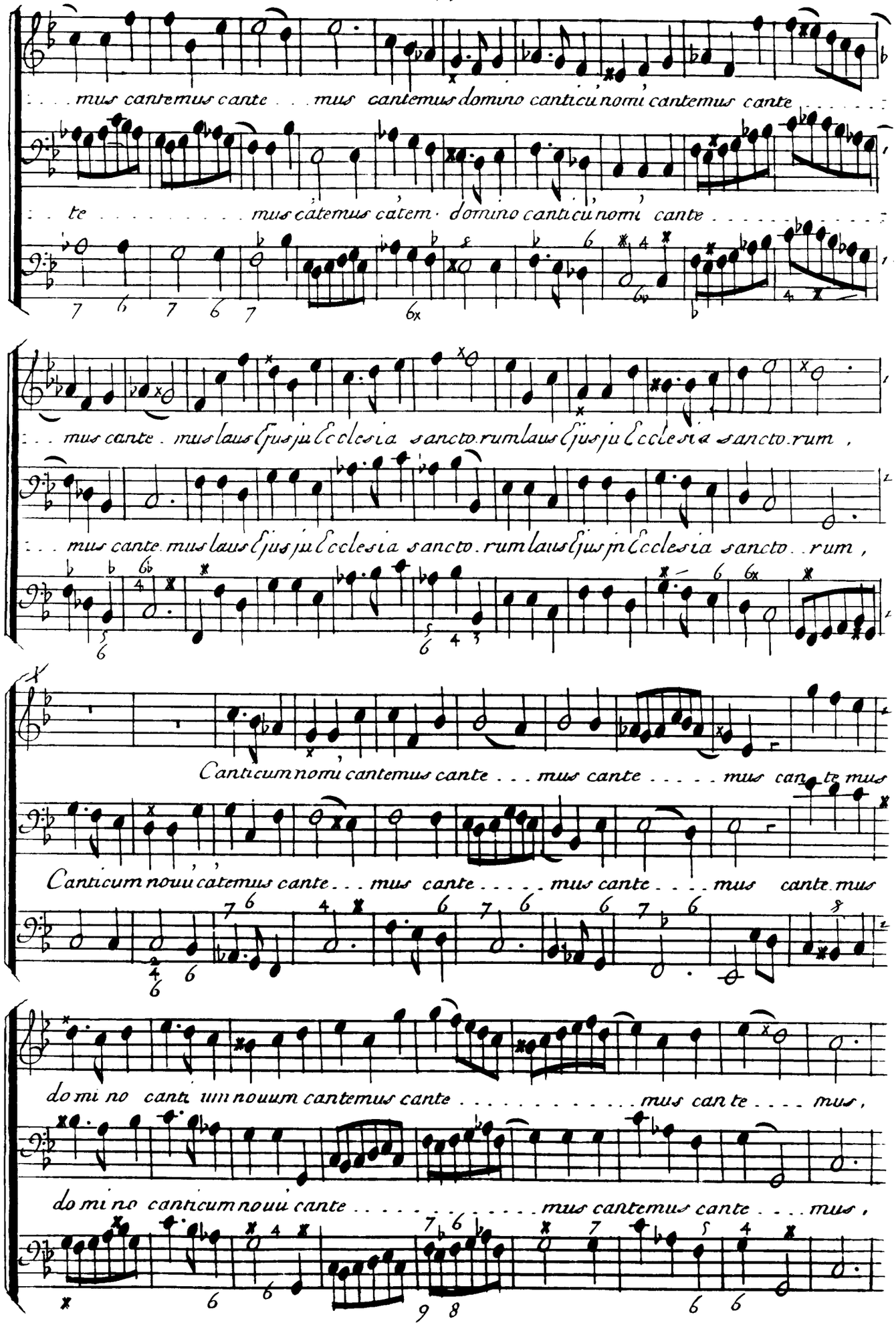
. . . mus cantemus cante . . . mus cantemus domino canticu nomi cantemus cante . . . . . .
. . te . . . . . mus catemus catem · domino canticu nomi cante . . . . . .
. . . mus cante . mus laus Ejus ju Ecclesia sancto rum laus Ejus ju Ecclesia sancto rum ,
. . . mus cante . mus laus Ejus ju Ecclesia sancto . rum laus Ejus jn Ecclesia sancto . . rum ,
Canticum nomi cantemus cante . . . mus cante . . . . . mus can te mus
Canticum nouu catemus cante . . . mus cante . . . . . mus cante . . . . mus cante . mus
do mi no canti um nouum cantemus cante . . . . . mus can te . . . . mus ,
do mi no canticum nouu cante . . . . . mus cantemus cante . . . . mus ,

tendrement

Repleatur os meum lau . . . . . de vt can . . . . .

. . . tem aloriam tua domino vt can . . . . . tem gloria tua domine et tota tota die magni-

: tudinem tuam tota die to.ta di.e magnitudine tu.am, Reple.a.tur os

meum lau . . . . . de vt can . . . . tem gloria tua domi.ne et tota tota

di.e et tota tota die magnitudinem tuam tota di.e to.ta di.e magnitudine tu :

gayement

: am magnitu.dinem magnitudine tuam, Confitebor ti.bi domi.ne,

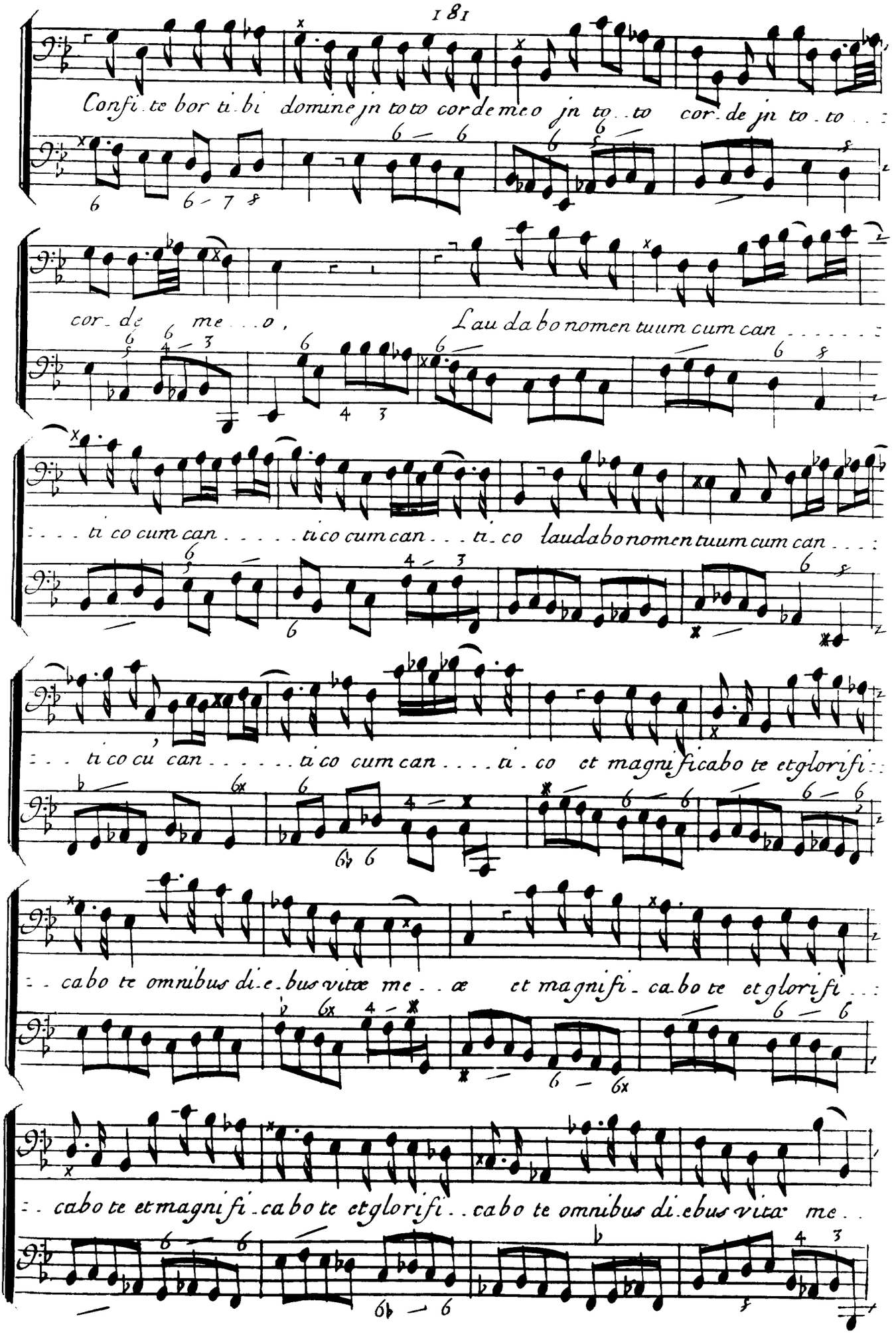
Confi te bor ti bi domine jn toto corde meo jn to to cor de jn to to
cor de me o, Lau da bo nomen tuum cum can
ti co cum can ti co cum can ti co lauda bo nomen tuum cum can
ti co cu can ti co cum can ti co et magnifica bo te et glorifi
ca bo te omnibus di e bus vitæ me æ et magnifi ca bo te et glorifi
ca bo te et magnifi ca bo te et glorifi ca bo te omnibus di ebus vitæ me

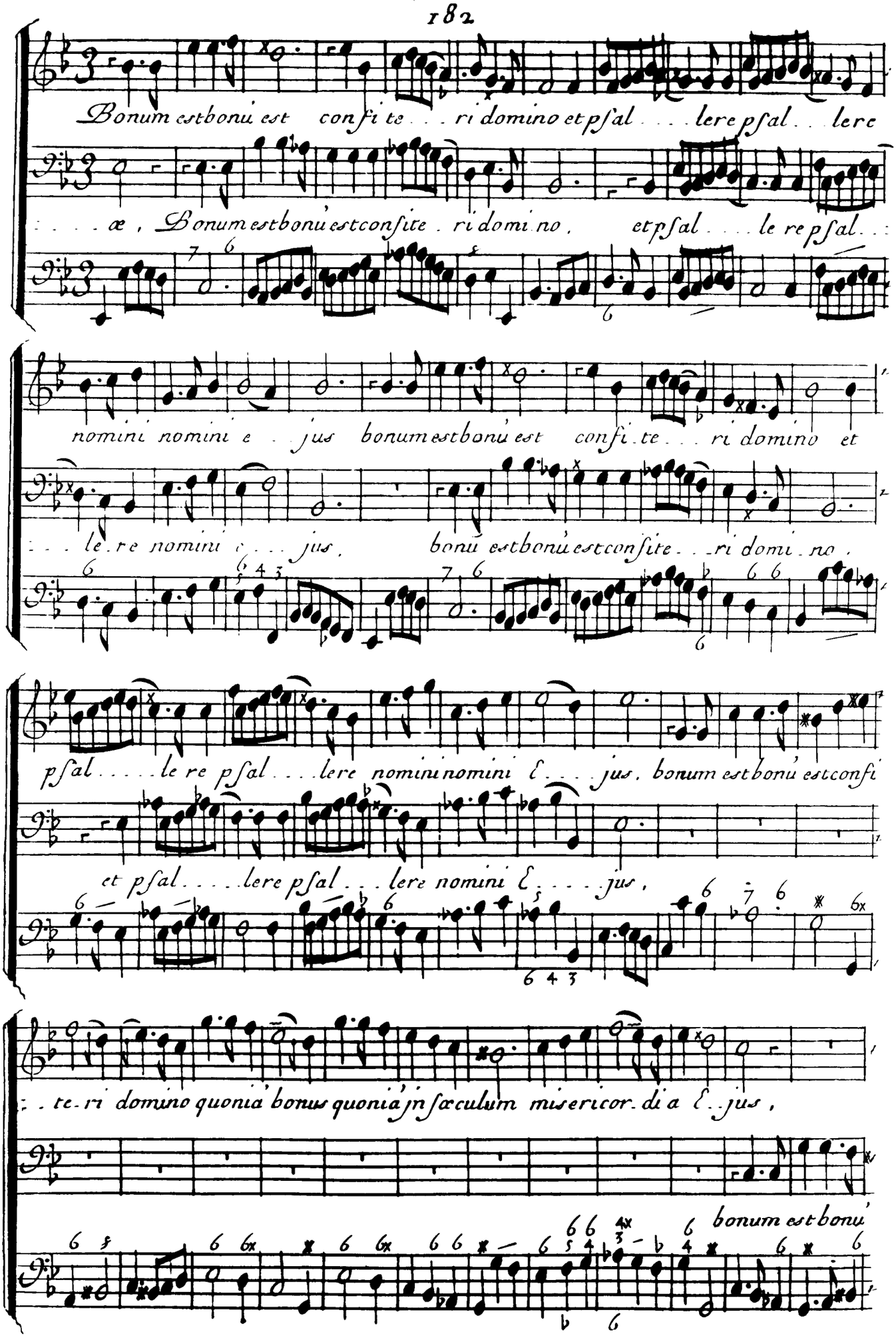
Bonum est bonu est confi te . . . ri domino et pſal . . . lere pſal . . lere
. . . . æ , Bonum est bonu est confite . ri domi no , et pſal . . . le re pſal . .
nomini nomini e . . jus bonum est bonu est confi . te . . . ri domino et
. . . le . re nomini e . . . jus . bonu est bonu est confite . . ri domi . no ,
pſal . . . . le re pſal . . . lere nomini nomini E . . . . jus . bonum est bonu est confi
et pſal . . . . lere pſal . . . lere nomini E . . . . jus ,
. . te . ri domino quonia bonus quonia in ſæculum miſericor . di a E . . jus ,
bonum est bonu

bonum est

est confiteri domino quoniá bonus quoniá jnsæculum miseri cor. di a E_jus bonum

bonum est confite . . . . ri domino quo . niá bonus quonia Jnsæculum misericor. dia E . :

est bonú est confite. ri do_mi no quoniá bonus quoniá Jnsæculú misericordia E . . :

: _jus , quoniam bonus quoniá jnsæculum misericordia miseri cordia E . . . jus ,

jus , quoniam bo nus quoniam jnsæculum mise ri cordia E . . jus bonú

bonum est confite . . . . . ri domi no . quonia bonus quoniá jnsæcu . :

est bonum est confiteri do mi_no quoniá bonus quoniá jnsæculum miseri . :

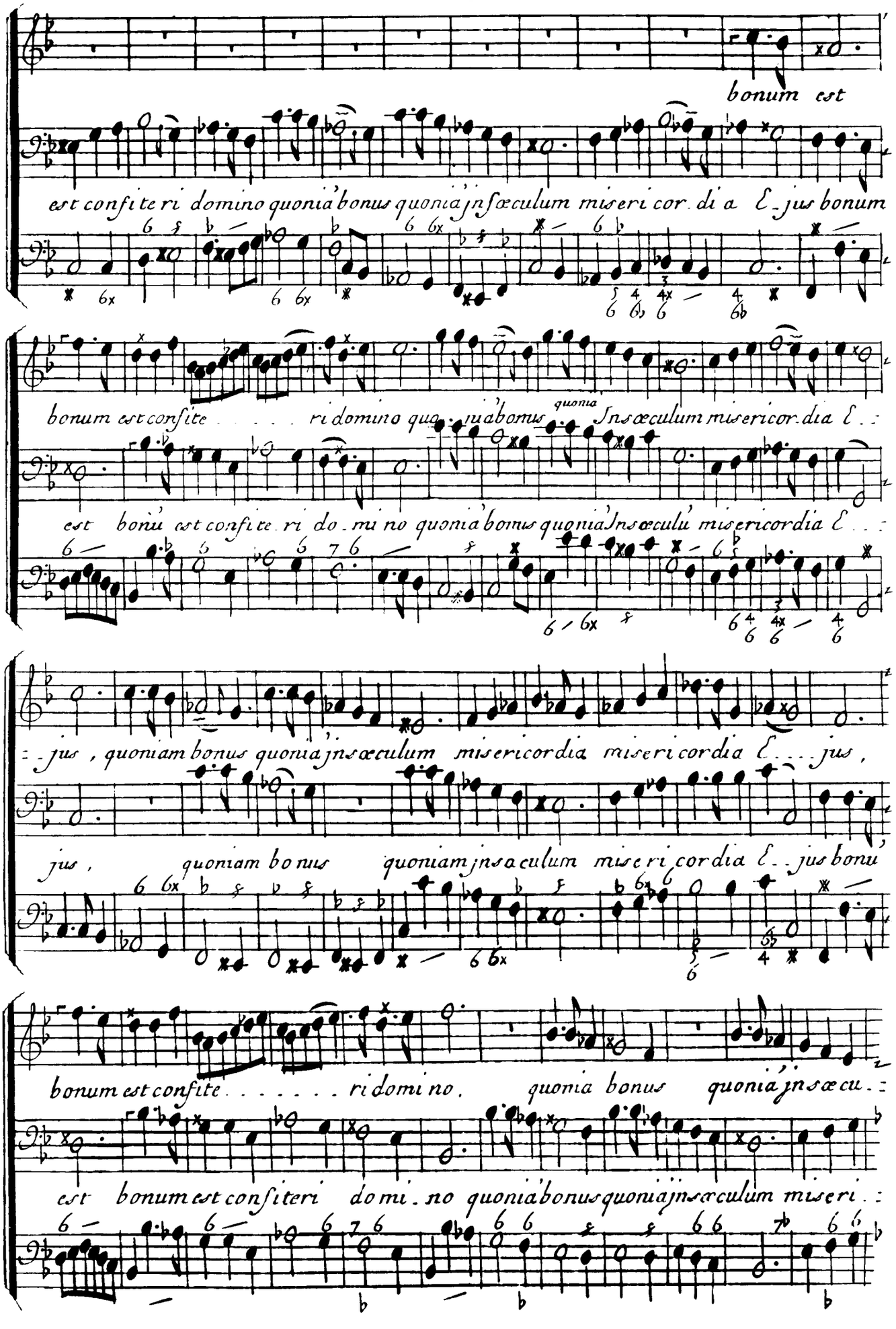

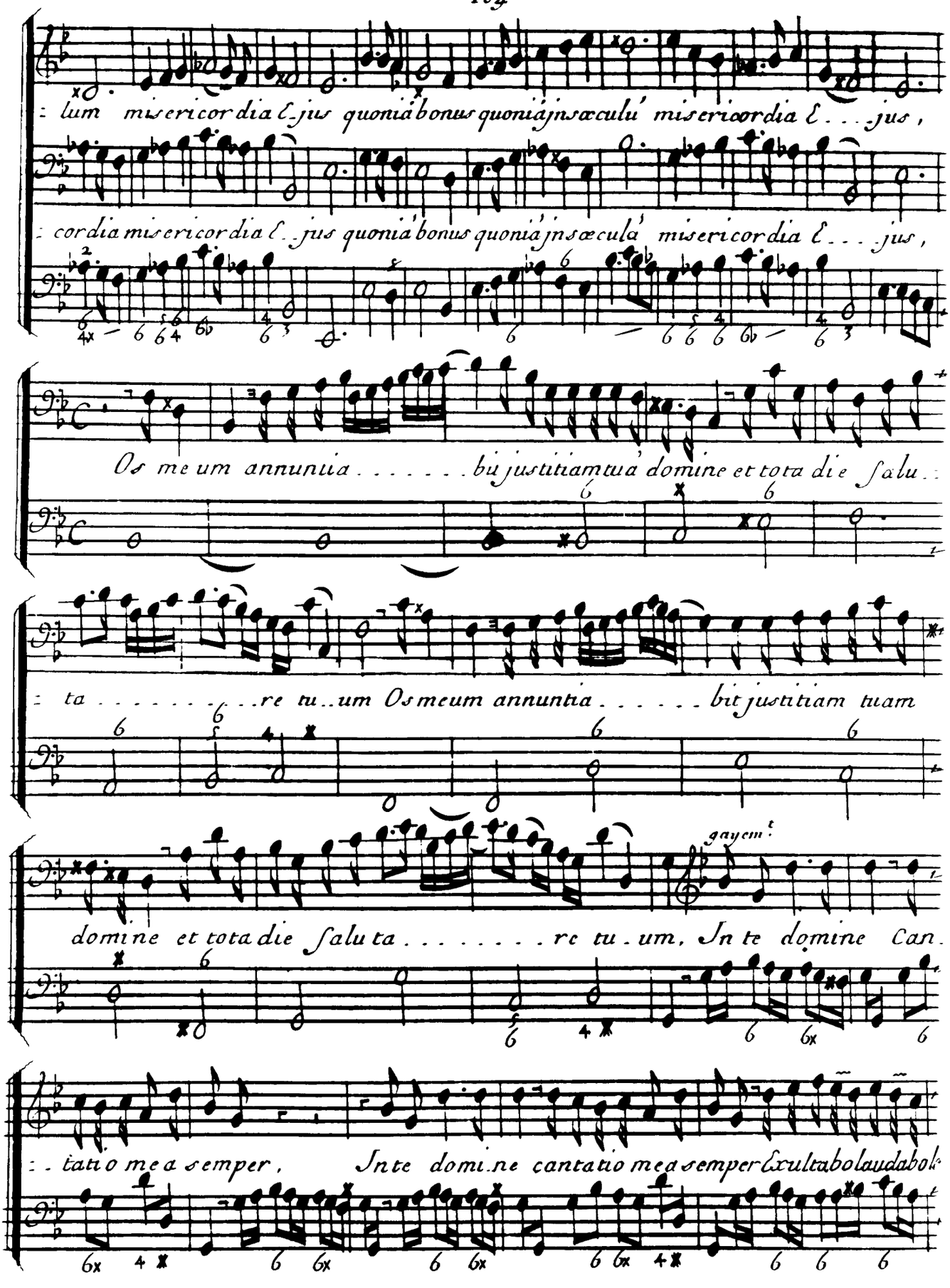
: lum misericordia E_jus quoniá bonus quoniá jnsæculú misericordia E . . . jus,
: cordia misericordia E_jus quoniá bonus quoniá jnsæculá misericordia E . . . jus,
Os meum annuntia . . . . . bit justitiam tuá domine et tota die salu :
: ta . . . . . re tu . . um Os meum annuntia . . . . . bit justitiam tuam
gayem.t
domine et tota die saluta . . . . . re tu . um, In te domine Can.
: . tatio mea semper, In te domi.ne cantatio mea semper Exultabo laudabo

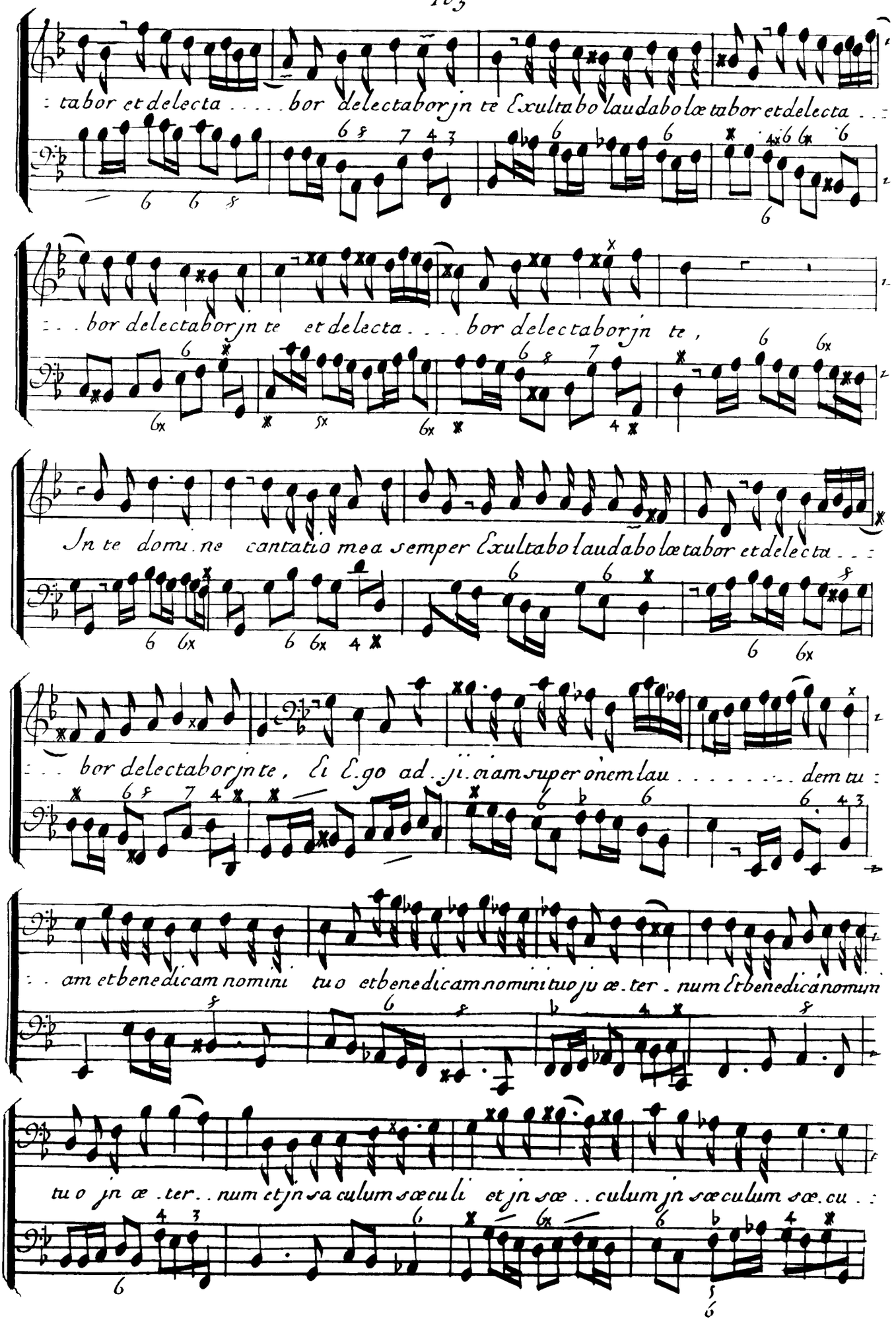
: tabor et delecta . . . . . bor delectaborjn te Exultabo laudabo lœtabor et delecta . . :
. . . bor delectaborjn te et delecta . . . bor delectaborjn te ,
Jn te domi . ne cantatio mea semper Exultabo laudabo lœtabor et delecta . . :
. . . bor delectaborjn te , Et Ego ad . ji . ciam super onem lau . . . . . dem tu :
. . am et benedicam nomini tuo et benedicam nomini tuo ju œ . ter . num Et benedicanomun
tu o jn œ . ter . . num et jn sa culum sæculi et jn sæ . . culum jn sæculum sæ . cu . . :

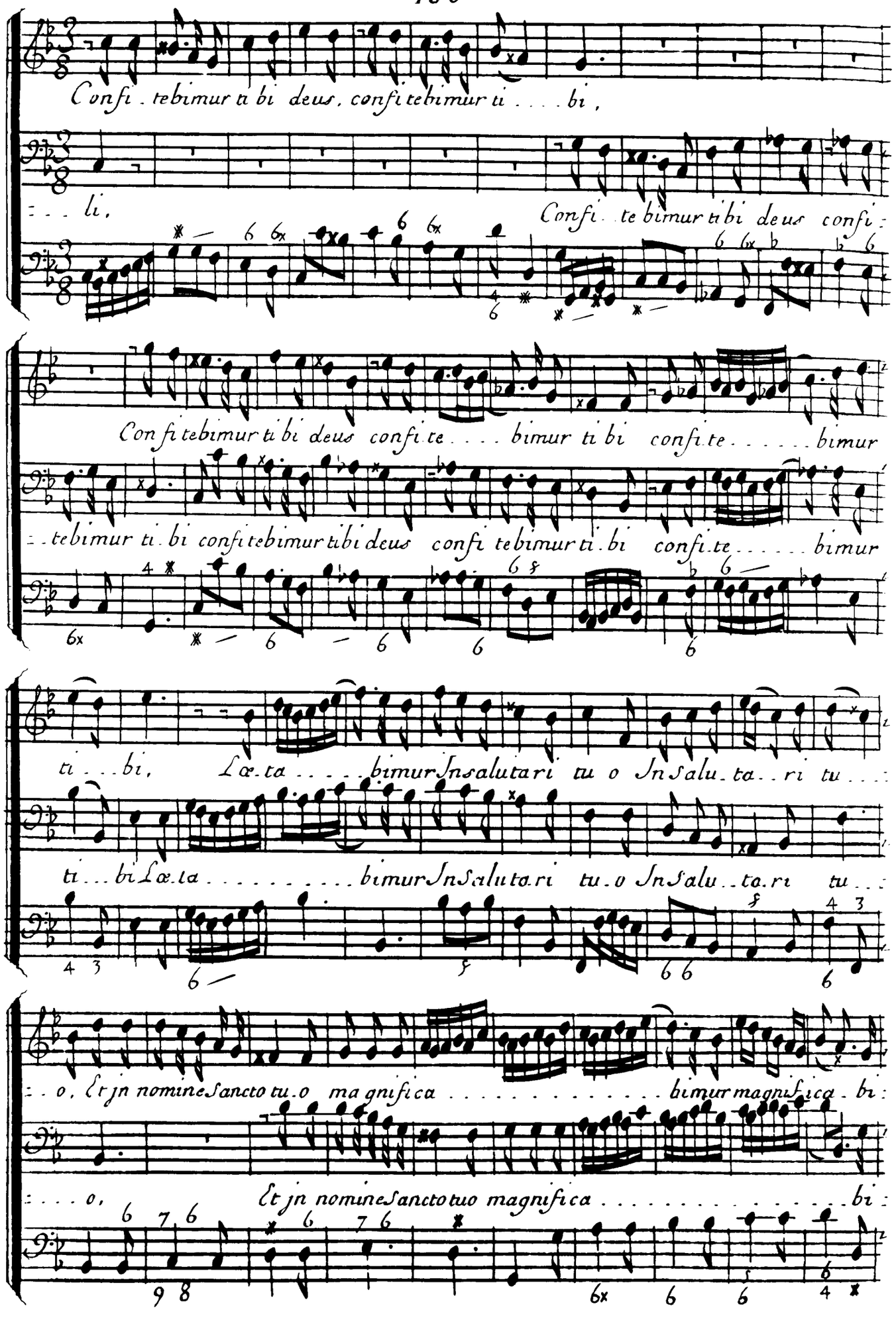
Confi . tebimur ti bi deus . confi tebimur ti . . . . bi ,
. . . li ,
Confi . . te bimur ti bi deus confi :
Confi tebimur ti bi deus confi te . . . . bimur ti bi confi te . . . . . bimur
. . tebimur ti . bi confi tebimur ti bi deus confi tebimur ti . bi confi . te . . . . . bimur
ti . . . bi ,
Læ . ta . . . . . bimur In salutari tu o In Salu . ta . . ri tu . . :
ti . . . bi Læ . ta . . . . . bimur In Salutari tu . o In Salu . . ta . ri tu . . :
. . o , Et jn nomine Sancto tu . o ma gnifi ca . . . . . bimur magnifi ca . bi :
. . . . o ,
Et jn nomine Sancto tuo magnifi ca . . . . . bi :

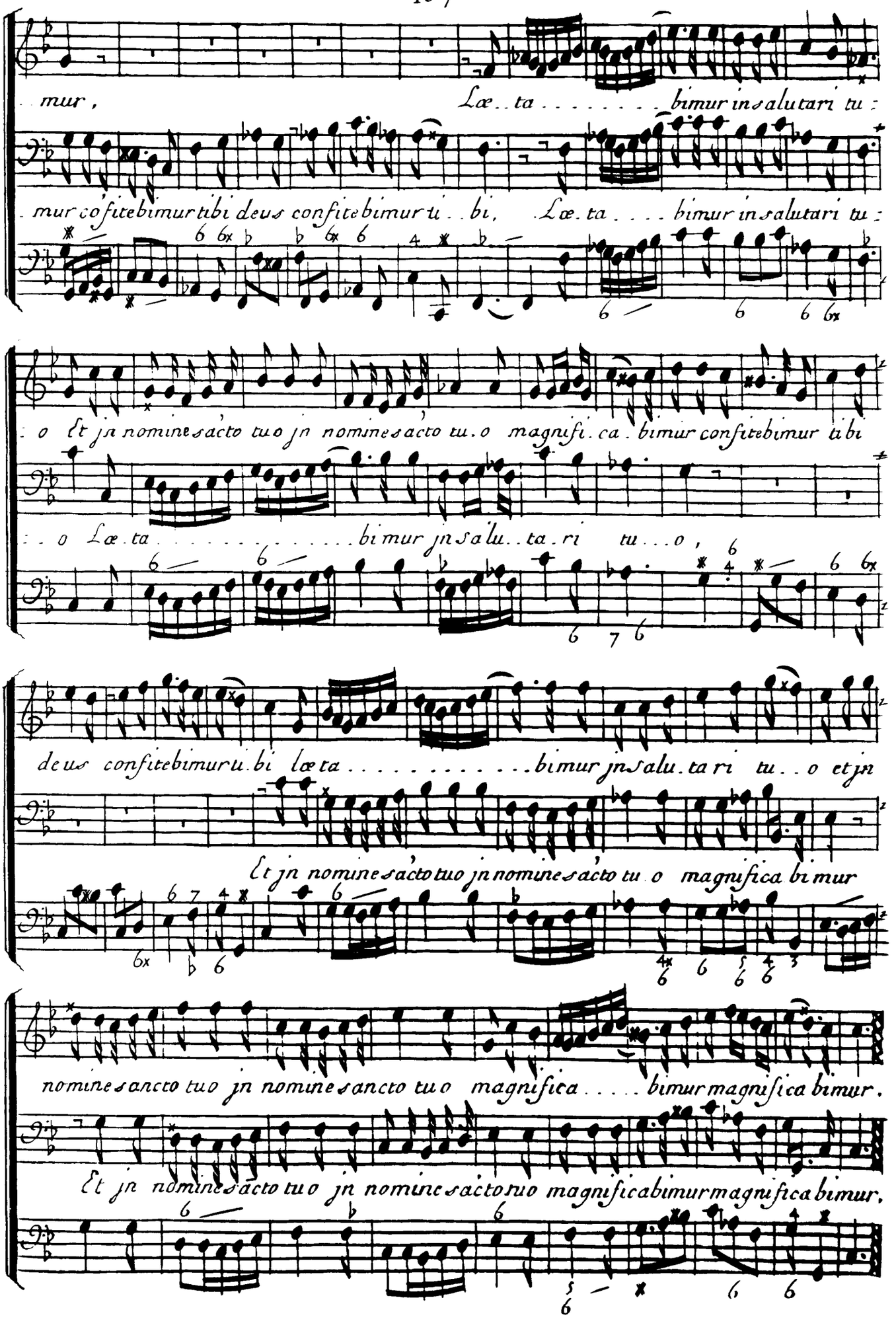
mur, Læ..ta.....bimur in salutari tu:
mur confitebimur tibi deus confitebimur ti..bi, Læ.ta....bimur in salutari tu:
:o Et in nomine sacto tuo in nomine sacto tu.o magnifi.ca.bimur confitebimur tibi
:..o Læ.ta.....bimur in salu..ta.ri tu...o,
deus confitebimur ti.bi læta.....bimur in salu.ta ri tu..o et in
Et in nomine sacto tuo in nomine sacto tu.o magnifica bimur
nomine sancto tuo in nomine sancto tuo magnifica.....bimur magnifica bimur.
Et in nomine sacto tuo in nomine sacto tuo magnifica bimur magnifica bimur.

Elevation

a deux Voix
avec Simphonie

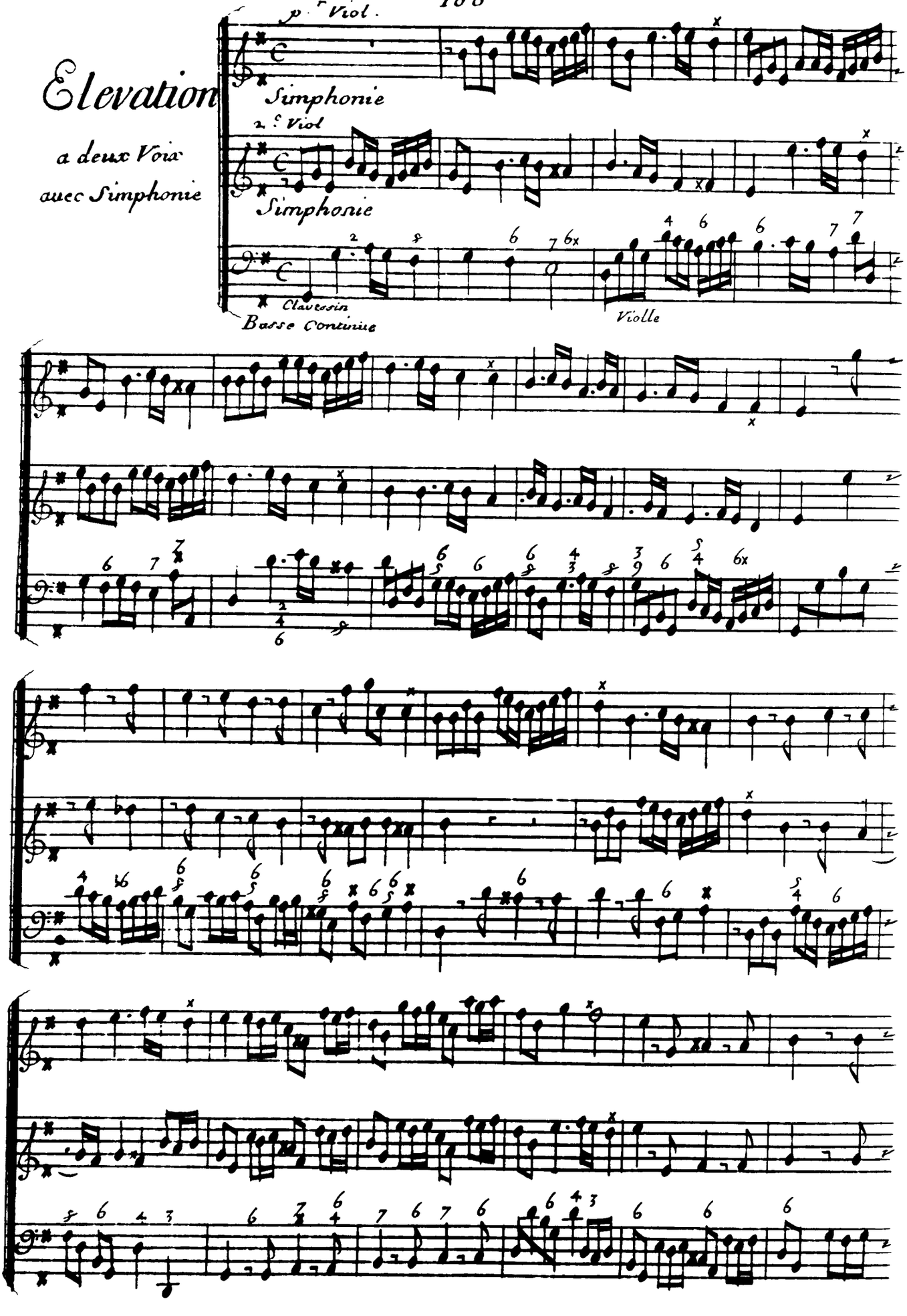

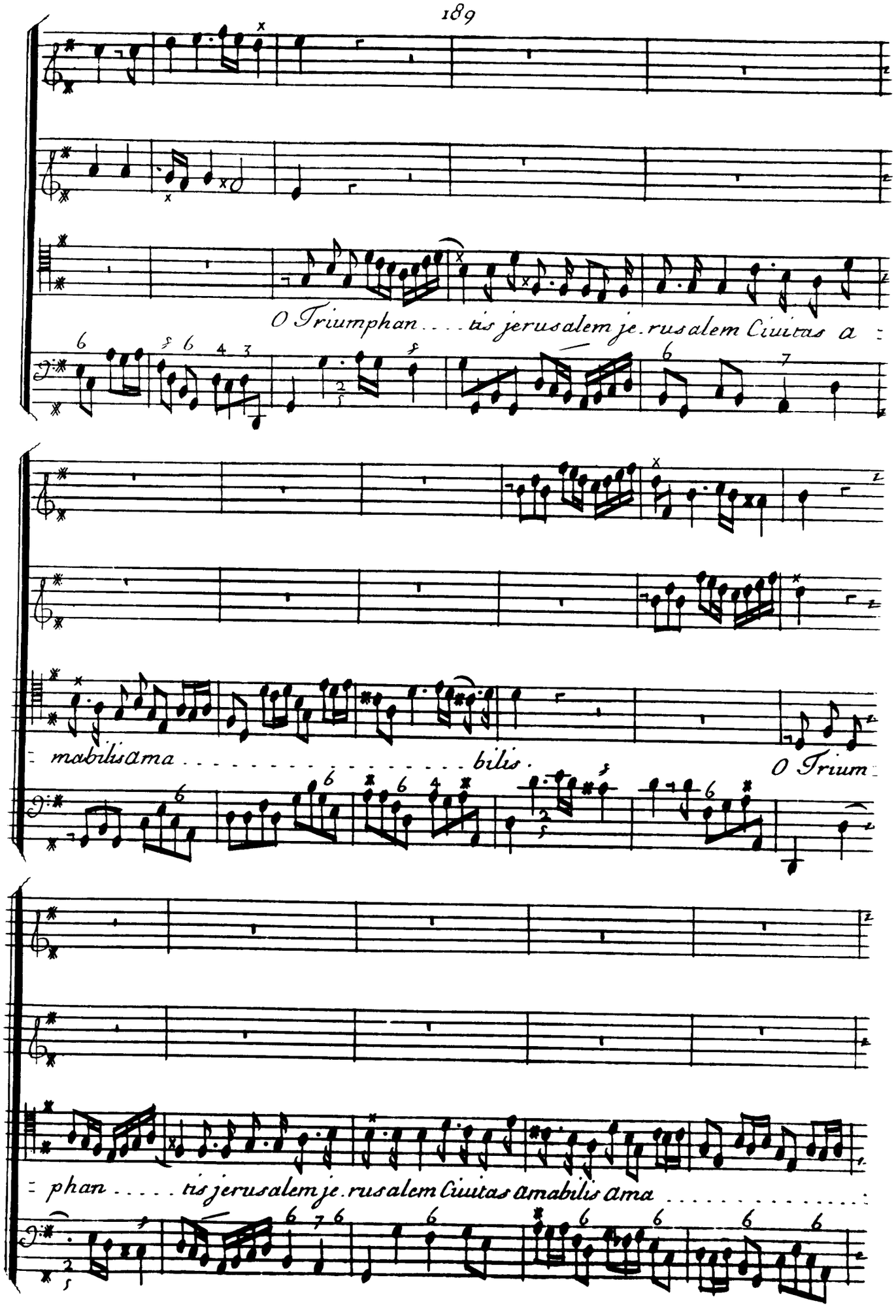
O Triumphan . . . tis jerusalem je. rusalem Ciuitas a
mabilis ama . . . . . bilis.
O Trium
phan . . . . tis jerusalem je. rusalem Ciuitas amabilis ama . . . . . .

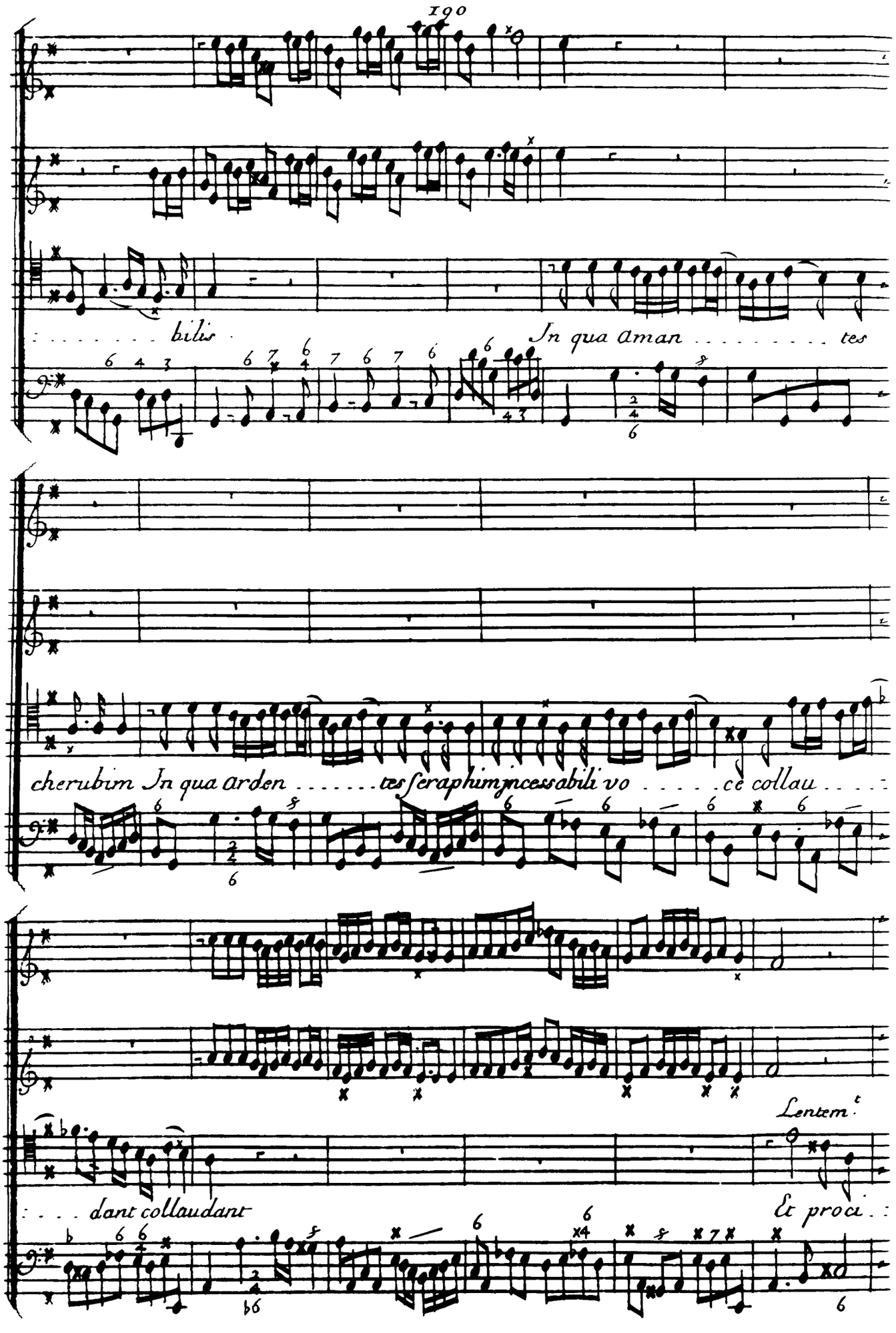
bilis
In qua aman . . . . . tes
cherubim In qua arden . . . . . tes seraphim incessabili vo . . . . . ce collau . . . .
. . . . dant collaudant
Lentem.t
Et proci . .

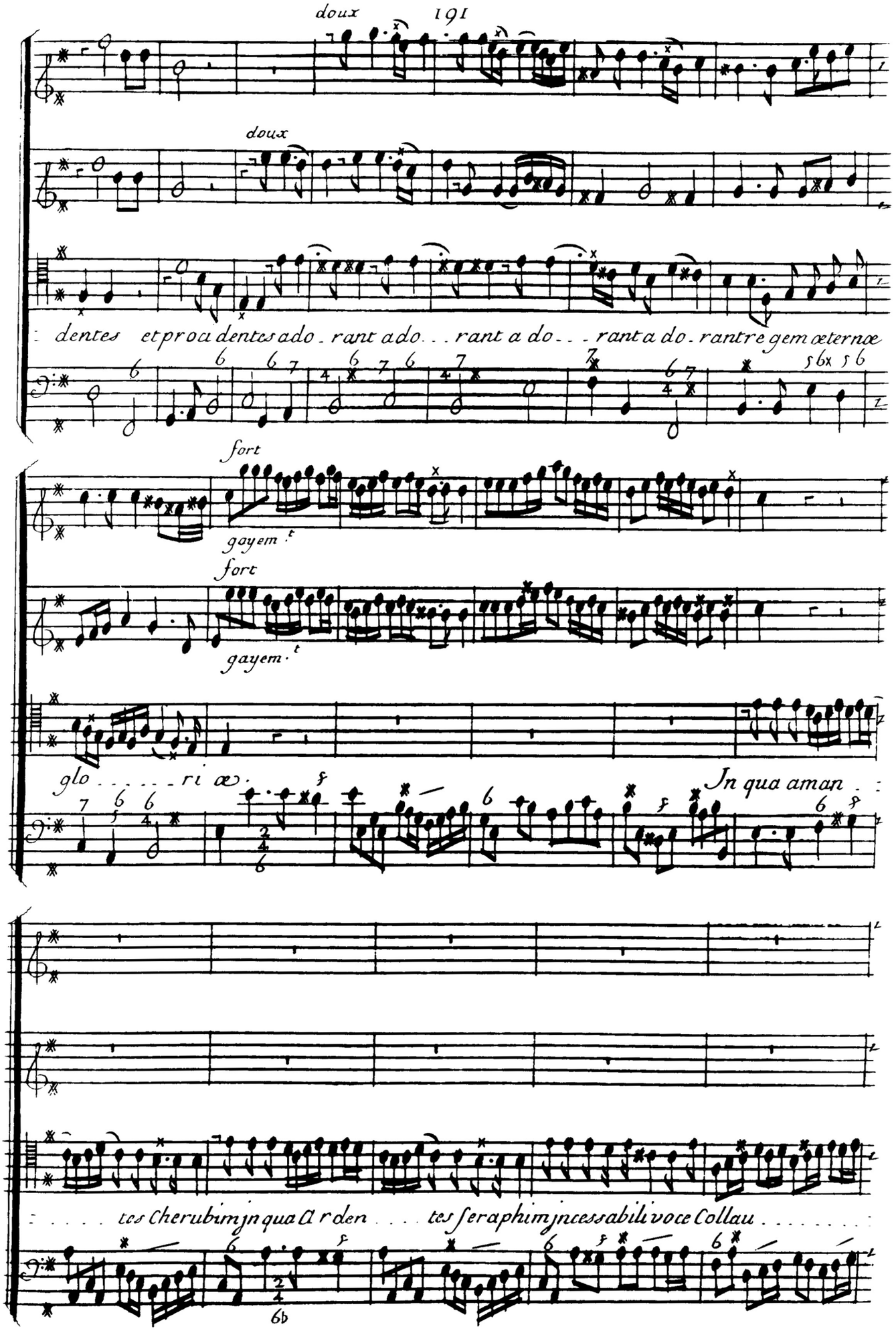
doux
doux
dentes et proa dentes ado-rant ado-rant a do-rant a do-rant re gem æternæ
fort
gayem.t
fort
gayem.t
glo-ri æ.
In qua aman-
tes Cherubim jn qua Ar den-tes Seraphim jncessabili voce Collau-

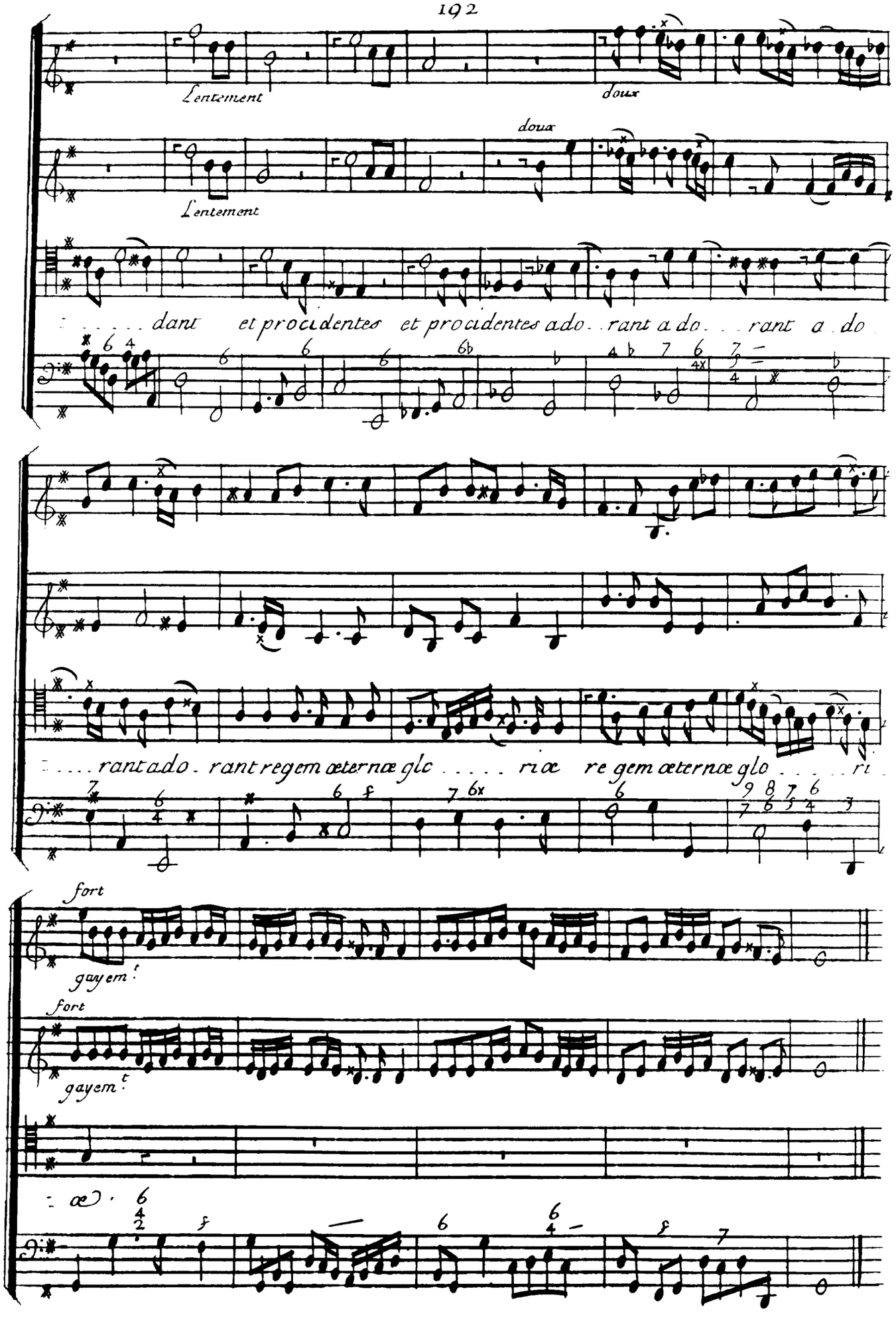
Lentement
doux
doux
Lentement
dant et procidentes et procidentes ado. rant a do. rant a do
rant ado. rant regem æternæ glo ri æ re gem æternæ glo ri
fort
gayem:t
fort
gayem:t
æ.

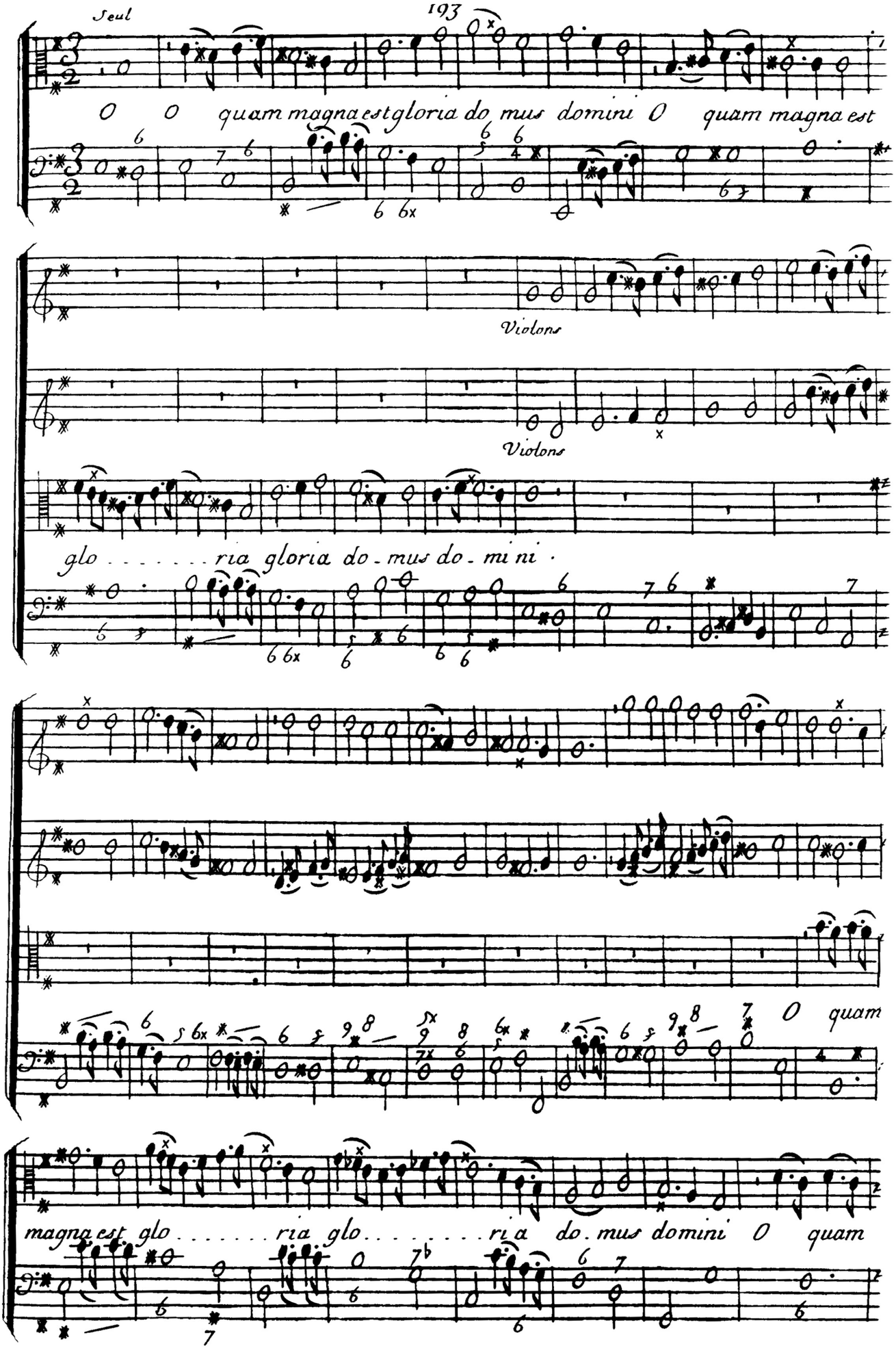
Seul
O O quam magna est gloria do mus domini O quam magna est
Violons
Violons
glo . . . . . ria gloria do - mus do - mi ni .
O quam
magna est glo . . . . . ria glo . . . . . ria do . mus domini O quam

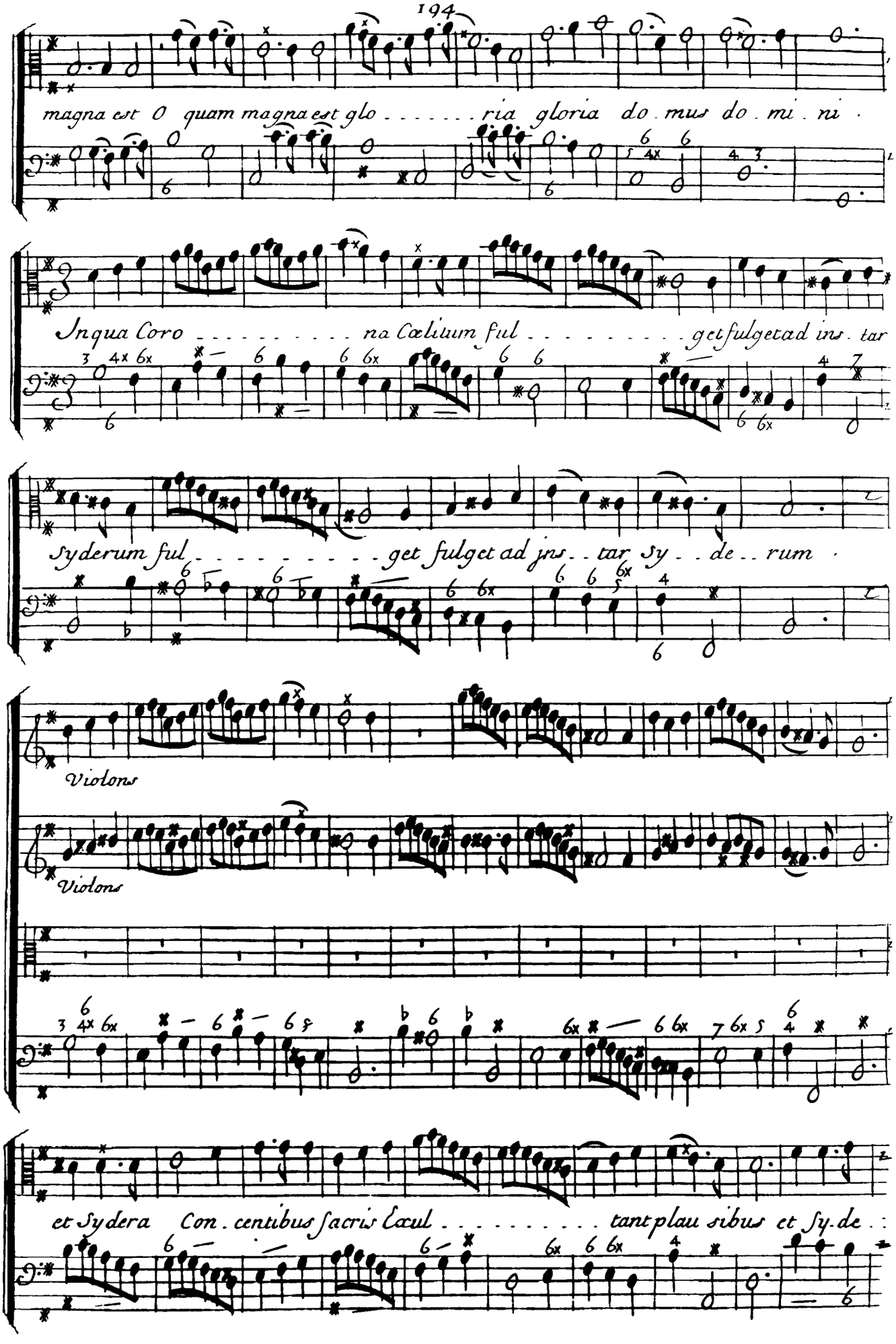
magna est O quam magna est glo . . . . . ria gloria do . mus do . mi . ni .
In qua Coro . . . . . na Cœlitum ful . . . . . get fulget ad ins . tar
Syderum ful . . . . . get fulget ad jns . . tar Sy . . de . . rum .
Violons
Violons
et Sydera Con . centibus sacris Cœul . . . . . tant plau sibus et Sy . de . .

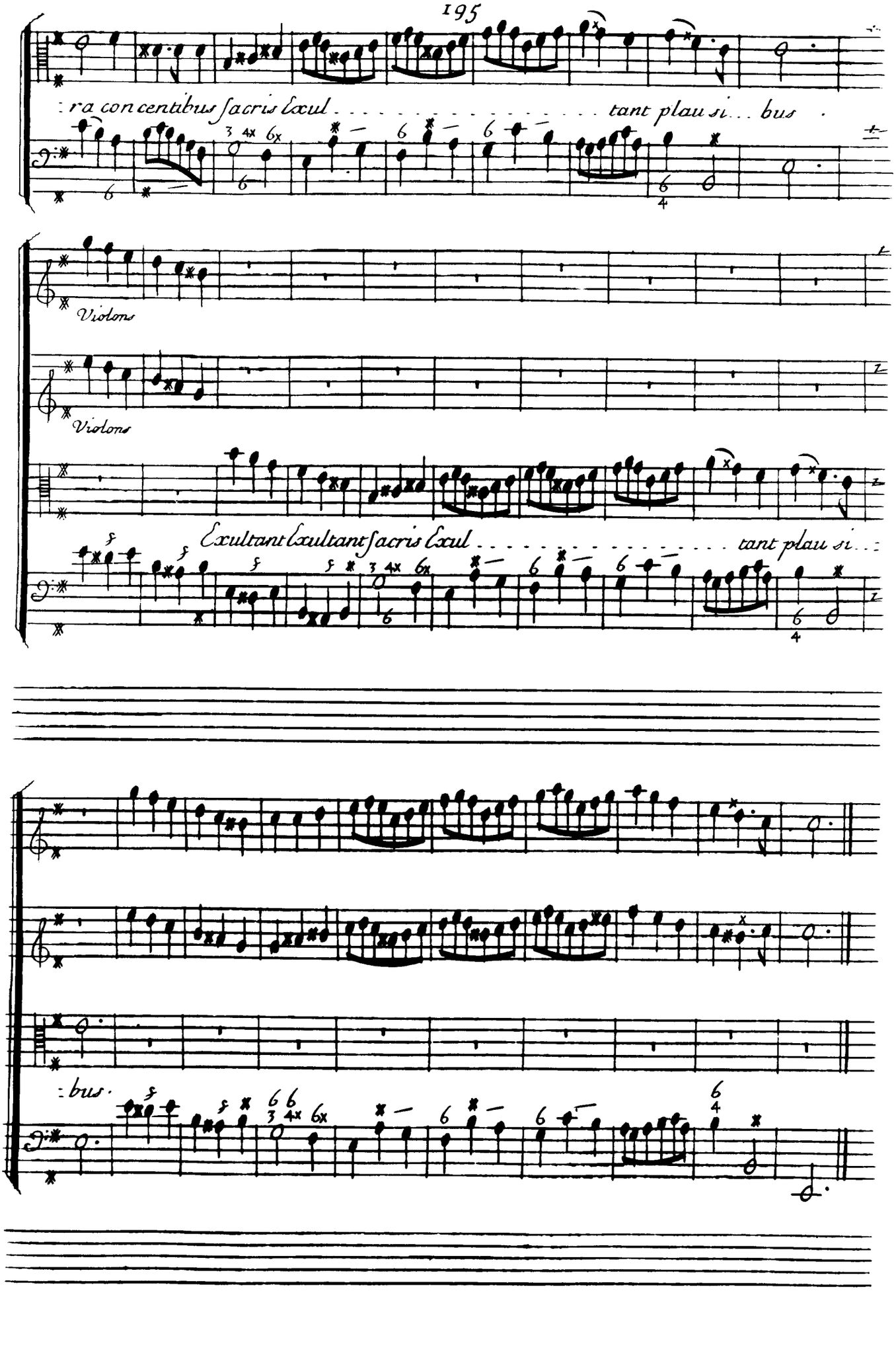
: ra con centibus sacris Exul . . . . . tant plau si . . . bus .
Violons
Violons
Exultant Exultant sacris Exul . . . . . tant plau si . . :
: bus .

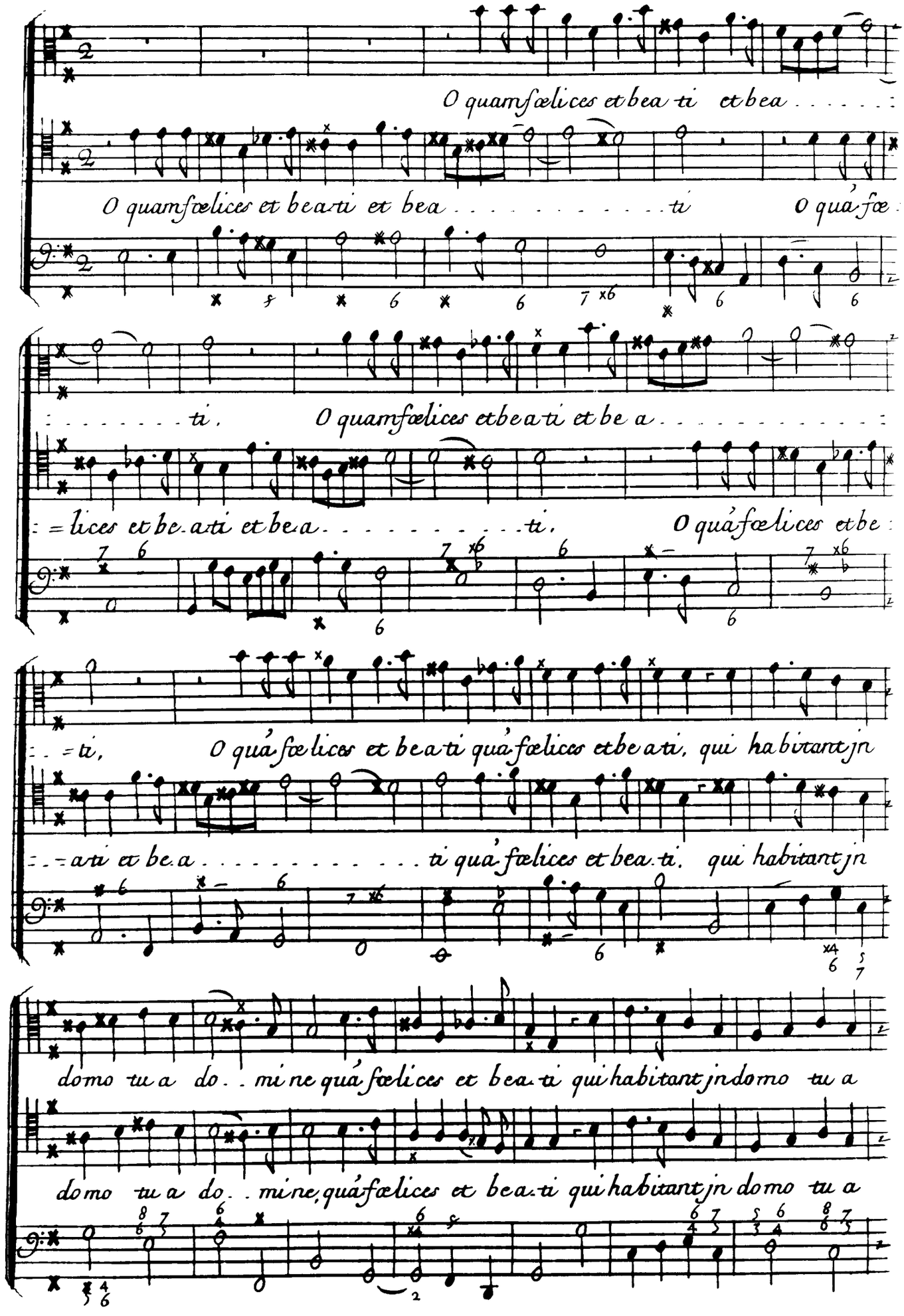
O quam fœlices et bea ti et bea . . . . . :
O quam fœlices et bea ti et bea . . . . . ti O quá fœ
. . . . . ti . O quam fœlices et bea ti et be a . . . . . :
: = lices et be a ti et be a . . . . . ti . O quá fœlices et be :
: . = ti , O quá fœlices et bea ti quá fœlices et be a ti , qui ha bitant jn
: . = a ti et be a . . . . . ti quá fœlices et bea ti . qui habitant jn
domo tu a do . . mi ne quá fœlices et bea ti qui habitant jn domo tu a
domo tu a do . . mi ne , quá fœlices et bea ti qui habitant jn domo tu a

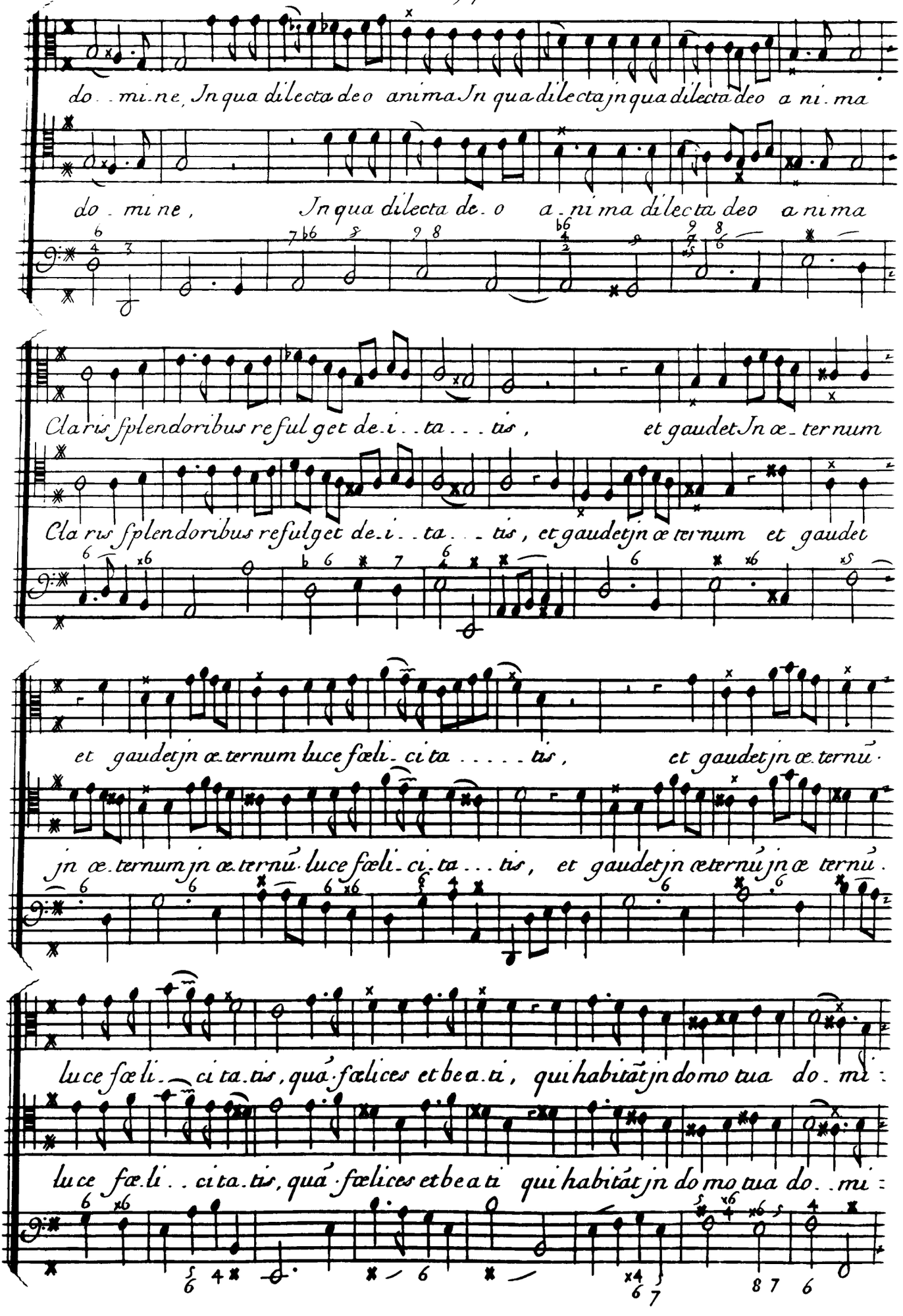
do . . mi . ne, In qua dilecta deo anima In qua dilecta jn qua dilecta deo a ni . ma
do . mi ne, In qua dilecta de . o a . ni ma dilecta deo a ni ma
Claris splendoribus refulget de . i . . ta . . . tis, et gaudet In æ . ternum
Claris splendoribus refulget de . i . . ta . . . tis, et gaudet jn æternum et gaudet
et gaudet jn æ . ternum luce fæli . ci ta . . . . . tis, et gaudet jn æ . ternū
jn æ . ternum jn æ . ternū luce fæli . ci . ta . . . tis, et gaudet jn æternū jn æ ternū .
luce fæli . . ci ta . tis, quā . fælices et be a . ti, qui habitāt jn do mo tua do . mi :
luce fæ . li . . ci ta . tis, quā . fælices et be a ti qui habitāt jn do mo tua do . . mi :

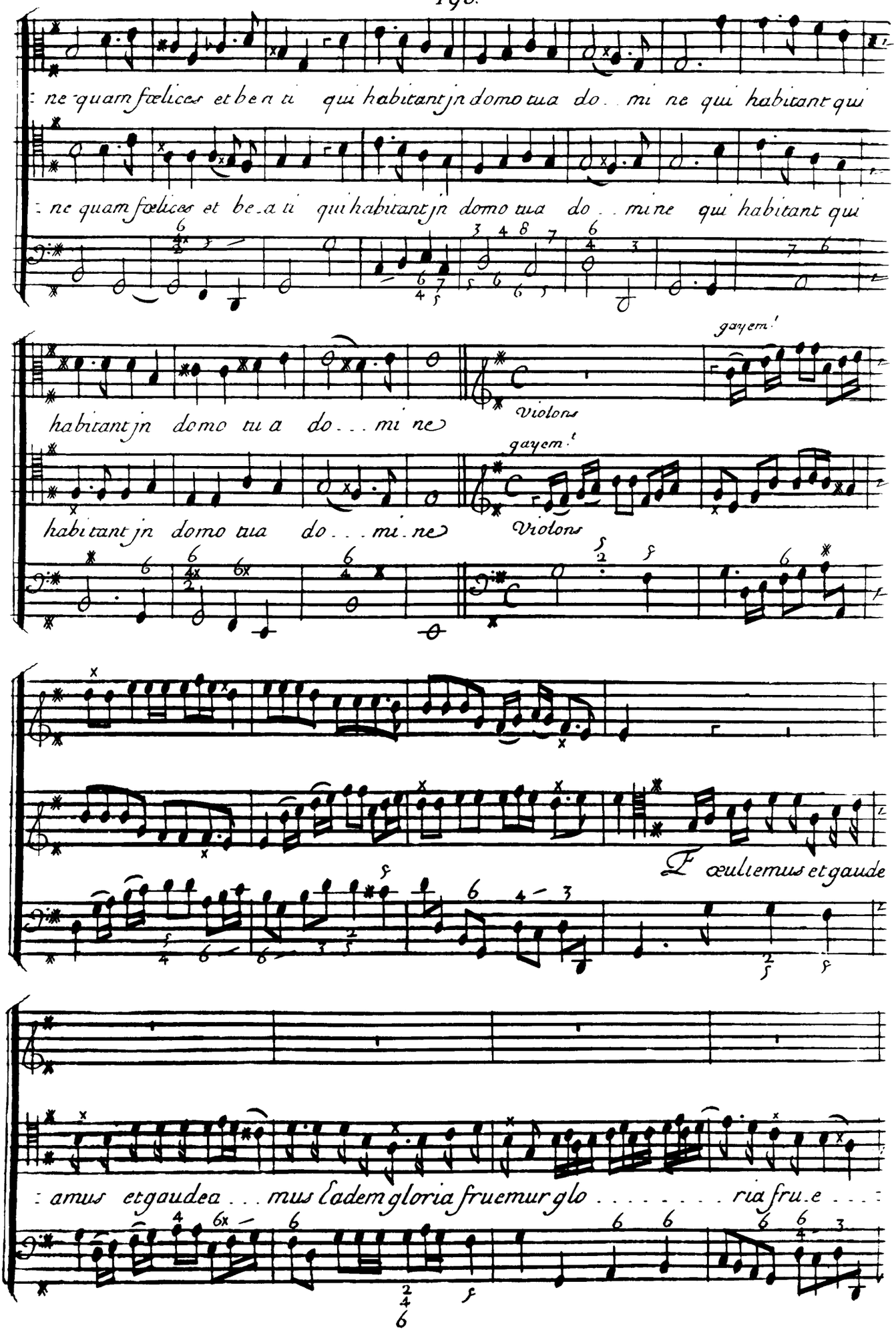
: ne quam fœlices et be a ti qui habitant jn domo tua do . . mi ne qui habitant qui
: ne quam fœlices et be a ti qui habitant jn domo tua do . . mi ne qui habitant qui
habitant jn domo tu a do . . . mi ne
gayem.t
Violons
habitant jn domo tua do . . . mi ne
gayem.t
Violons
F œuliemus et gaude
: amus et gaudea . . . mus Eadem gloria fruemur glo . . . . . ria fru e . . . :

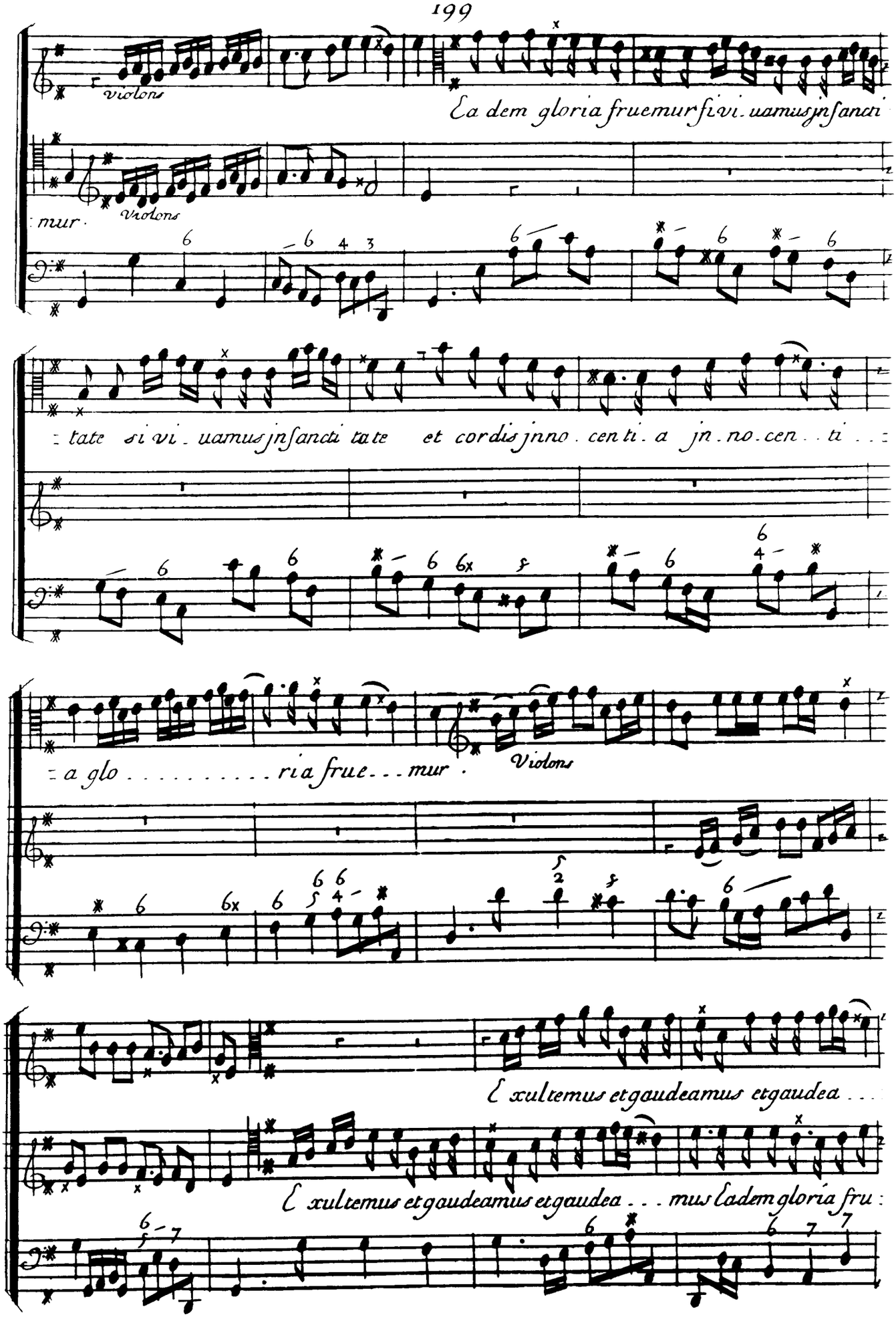
violons
Ea dem gloria fruemur si vi. uamus jn sancti
mur.
Violons
tate si vi. uamus jn sancti tate et cordis jnno. cen ti. a jn. no. cen. . ti . .
a glo . . . . . ria frue . . . mur.
Violons
E xultemus et gaudeamus et gaudea . . .
E xultemus et gaudeamus et gaudea . . . mus Eadem gloria fru

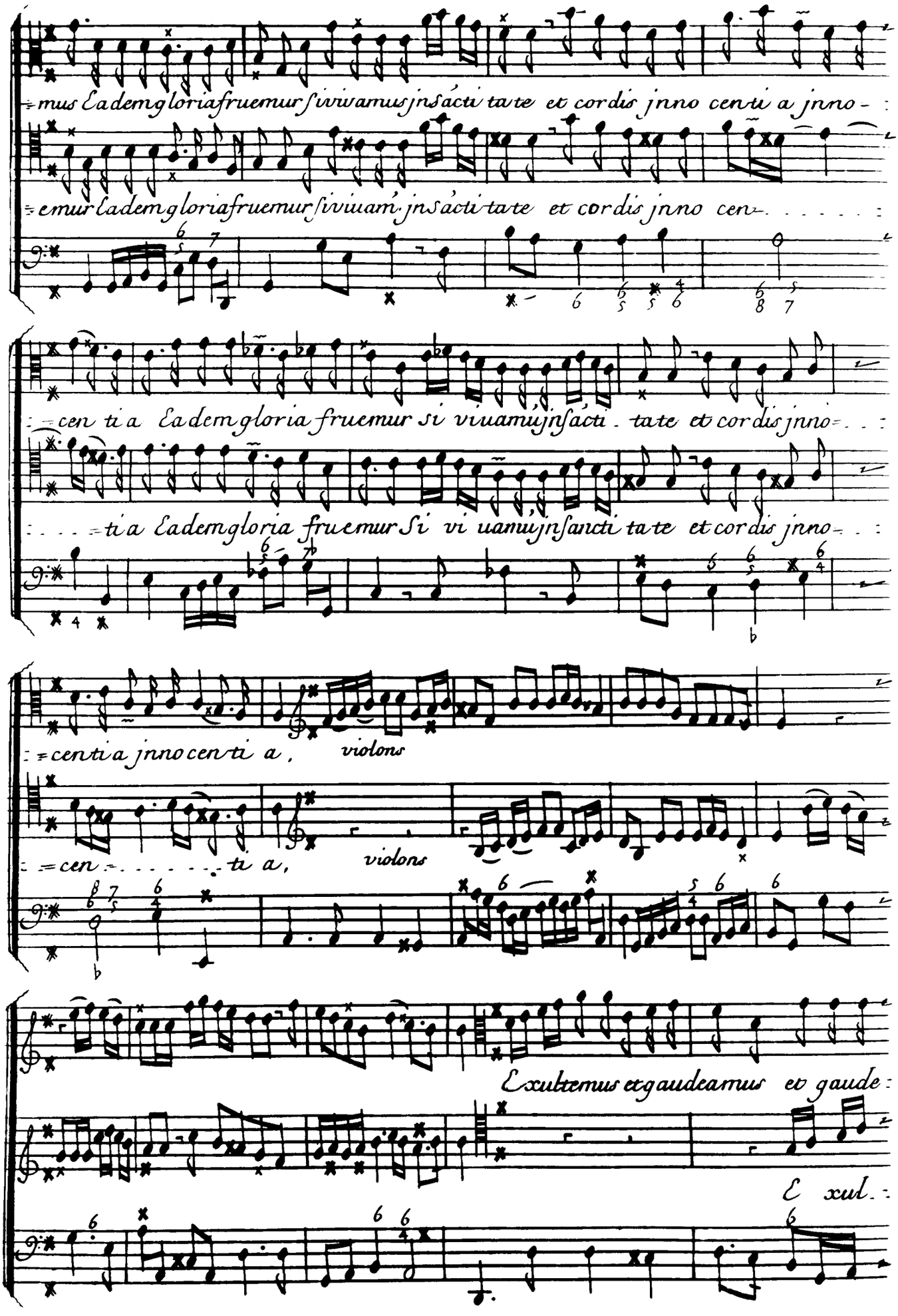
mus Eadem gloria fruemur si viuamus jnsácti tate et cordis jnno centi a jnno-
emur Eadem gloria fruemur si viuam jnsácti tate et cordis jnno cen-
cen ti a Eadem gloria fruemur si viuamu jnsácti tate et cordis jnno-
ti a Eadem gloria fruemur si vi uamu jnsancti tate et cordis jnno-
centi a jnno centi a, violons
cen ti a, violons
Exultemus et gaudeamus et gaude-
E xul-

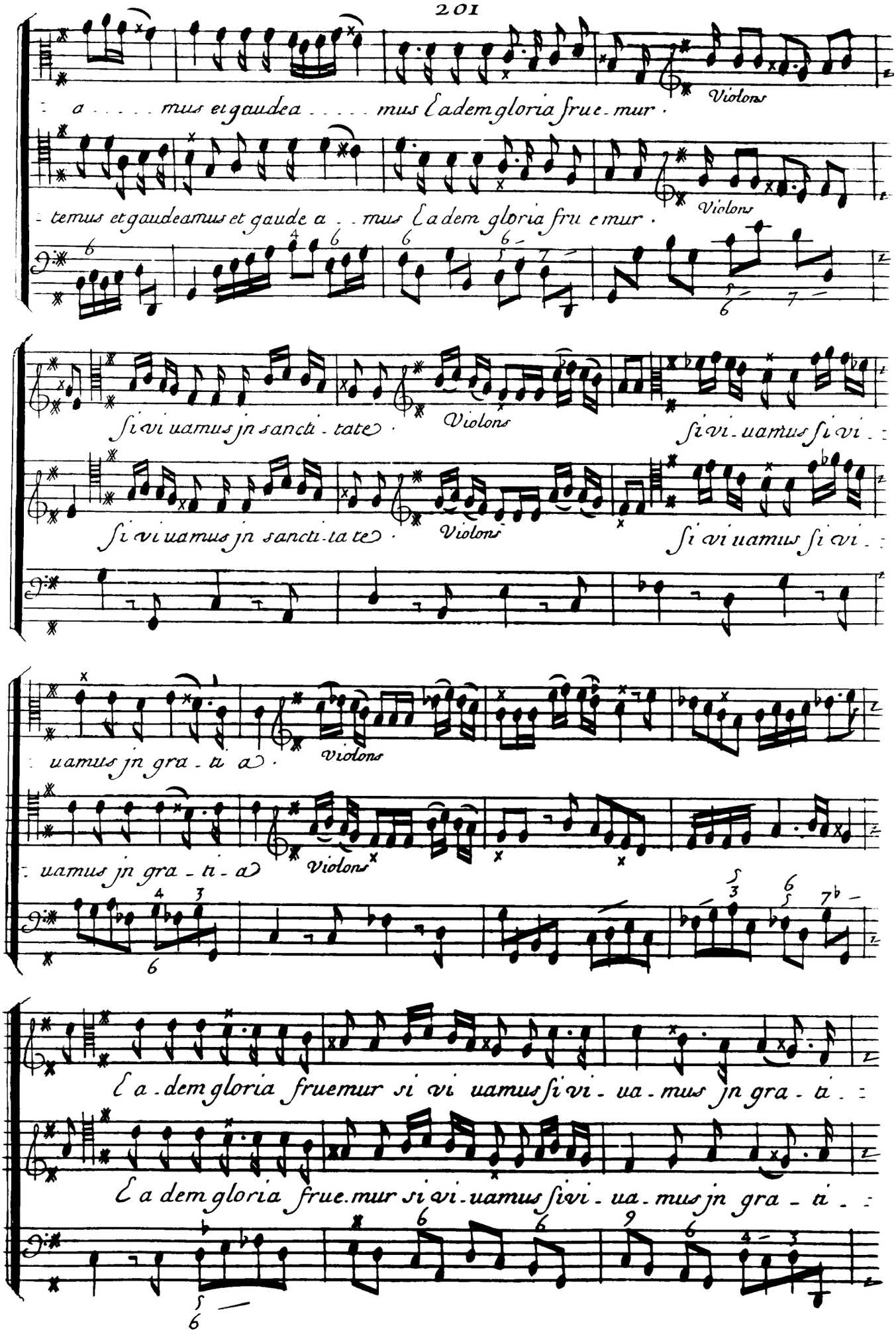
a . . . . mus et gaudea . . . . mus Eadem gloria fruemur.
Violons
temus et gaudeamus et gaude a . . mus Eadem gloria fruemur.
Violons
si vi uamus jn sancti - tate.
Violons
si vi - uamus si vi -
si vi uamus jn sancti - ta te.
Violons
si vi uamus si vi -
uamus jn gra - ti a.
Violons
uamus jn gra - ti - a
Violons
E a - dem gloria fruemur si vi uamus si vi - ua - mus jn gra - ti -
E a dem gloria frue - mur si vi - uamus si vi - ua - mus jn gra - ti -

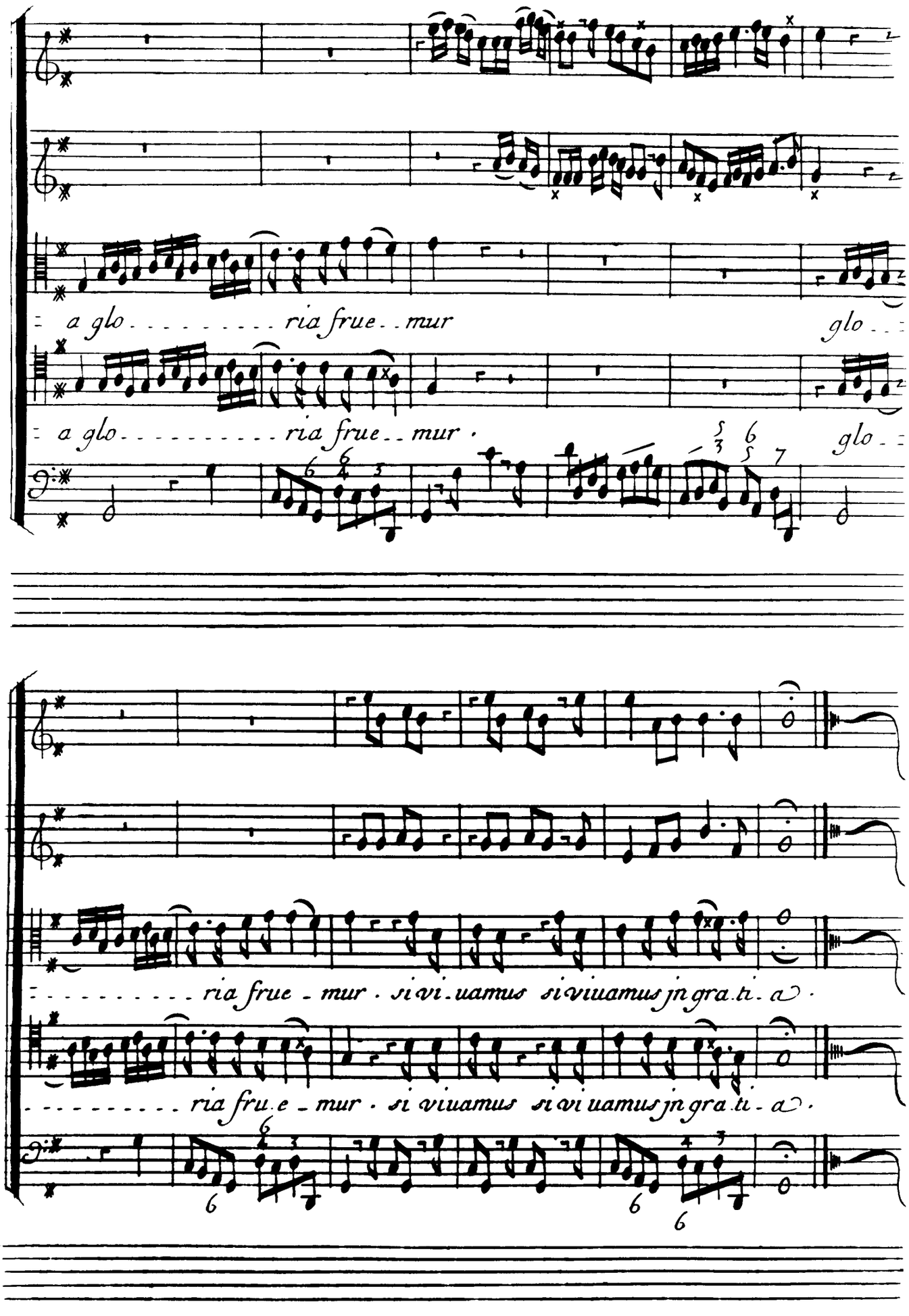
a glo . . . . . ria frue . . mur
glo . . .
a glo . . . . . ria frue . . mur .
glo . . .
. . . . . ria frue - mur . si vi - uamus si viuamus jn gra - ti - a .
. . . . . ria fru - e - mur . si viuamus si vi uamus jn gra - ti - a .

Motet

ou Elevation

a Trois voix

tendrement

Quam dile . . . . . cta quam dilecta taber. nacula tua

Basse Continue

do mi ne domine virtu . . tum concupis cit et de fi cit anima mea jn atri a do . . mi

ni quam dile . . . . . cta quam dile . . . . cta quã dilecta tabernacula tua domine domine vir

Taille

. . tu . . tum, Quam dile . . . . . cta quã . dile . . . . . cta . tabernacula tua domine

domine virtu . . tum concupis cit et de fi . cit anima mea jn a . tri a do . mini quam di

. . le . . . . . cta quã dile . . . . cta . ta ber. nacula tua domine domine virtu . . .

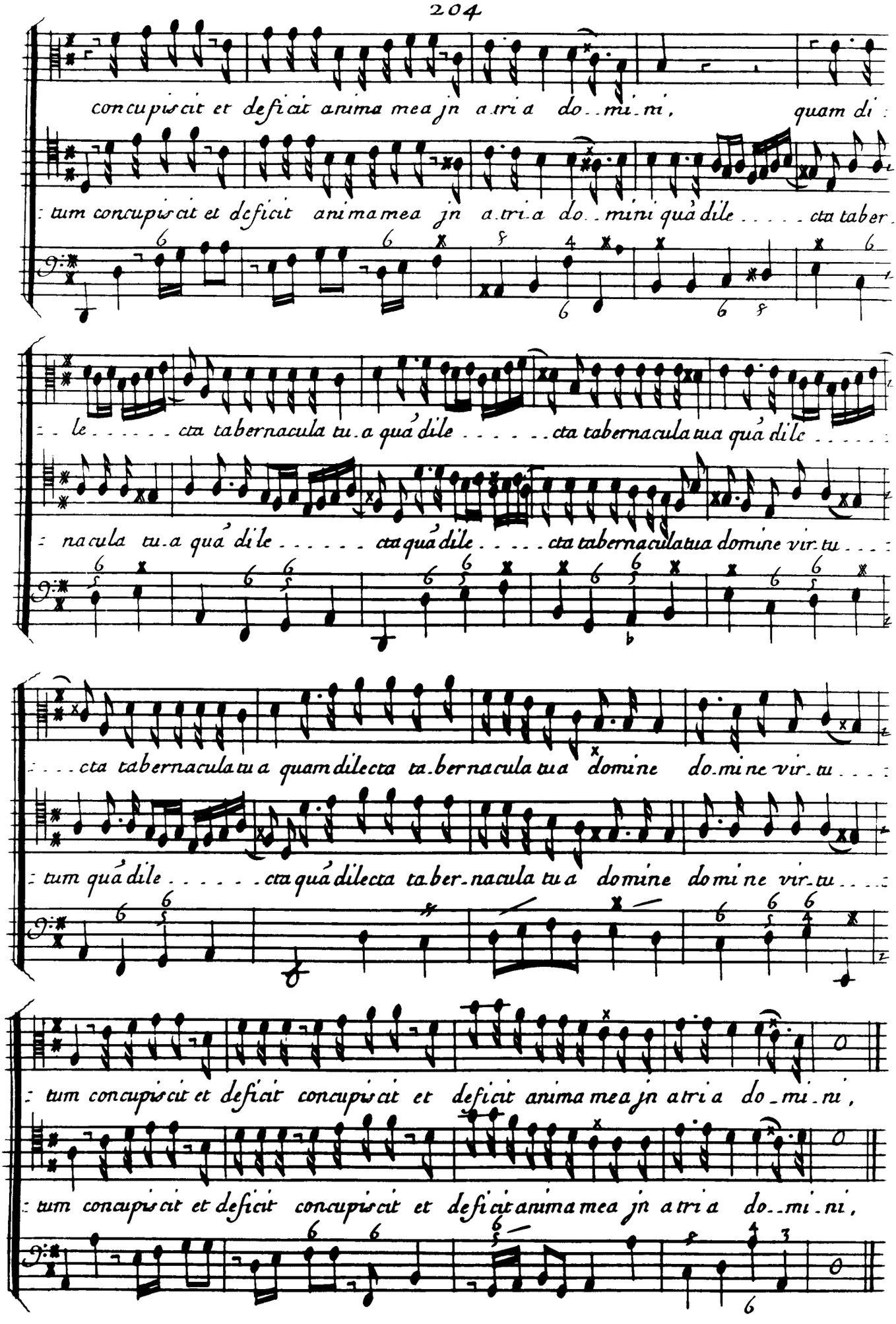
concupiscit et deficit anima mea jn atria do..mi.ni, quam di
tum concupiscit et deficit anima mea jn atri.a do..mini quà dile.....cta taber.
..le.....cta tabernacula tu.a quà dile.....cta tabernacula tua quà dile.....
nacula tu.a quà dile.....cta quà dile.....cta tabernacula tua domine vir.tu...
...cta tabernacula tua quam dilecta ta.bernacula tua domine do.mine vir.tu...
tum quà dile.....cta quà dilecta ta.ber.nacula tua domine do.mine vir.tu...
tum concupiscit et deficit concupiscit et deficit anima mea jn atri.a do..mi.ni,
tum concupiscit et deficit concupiscit et deficit anima mea jn atri.a do..mi.ni,

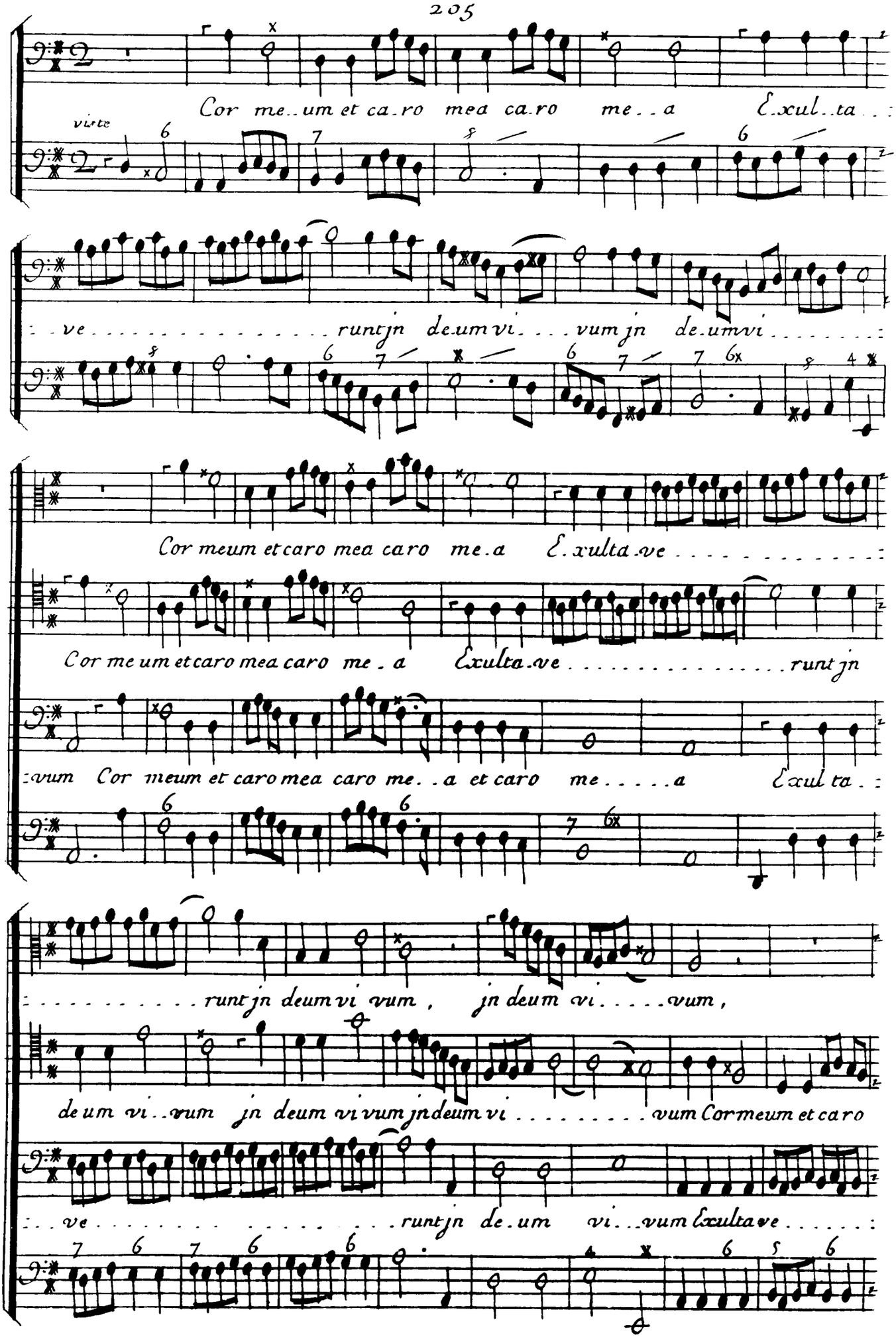
Cor me..um et ca.ro mea ca.ro me..a E.xul..ta..:
viste
:..ve.....runt jn de.um vi....vum jn de.um vi.....:
Cor meum et caro mea caro me.a E.xulta.ve.....:
Cor me um et caro mea caro me.a Exulta.ve.....runt jn
:vum Cor meum et caro mea caro me..a et caro me.....a Exul ta.:
:.....runt jn deum vi vum, jn deum vi.....vum,
de um vi..vum jn deum vi vum jn deum vi.....vum Cor meum et caro
:..ve.....runt jn de.um vi...vum Exultave.....:

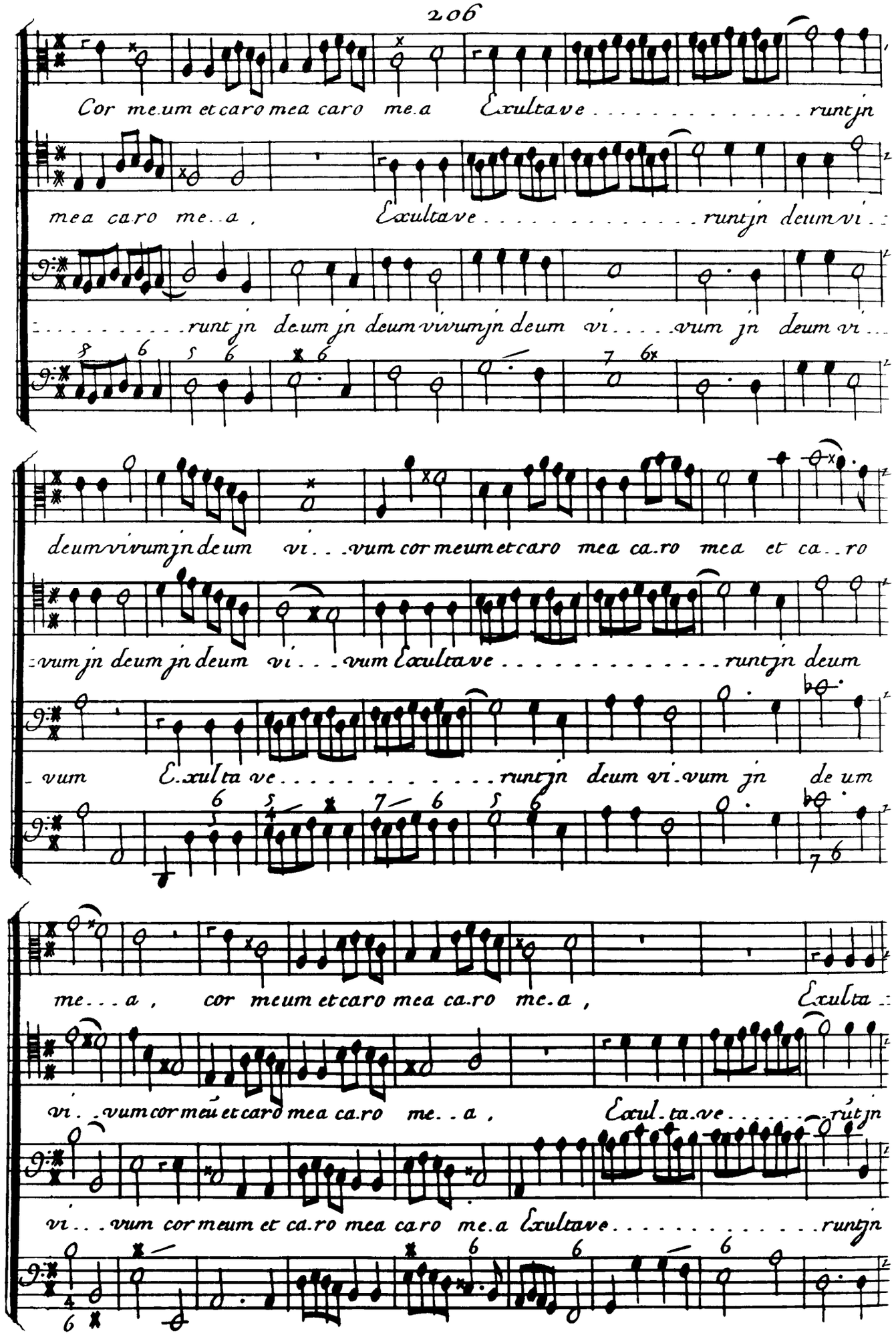
Cor meum et caro mea caro mea Exultave runtjn
mea caro mea, Exultave runtjn deum vi
runtjn deum jn deum vivum jn deum vi vum jn deum vi
deum vivum jn deum vi vum cor meum et caro mea caro mea et ca ro
vum jn deum jn deum vi vum Exultave runtjn deum
vum Exulta ve runtjn deum vi vum jn de um
mea, cor meum et caro mea caro mea, Exulta
vi vum cor meu et caro mea caro mea, Exul ta ve rútjn
vi vum cor meum et caro mea caro mea Exultave runtjn

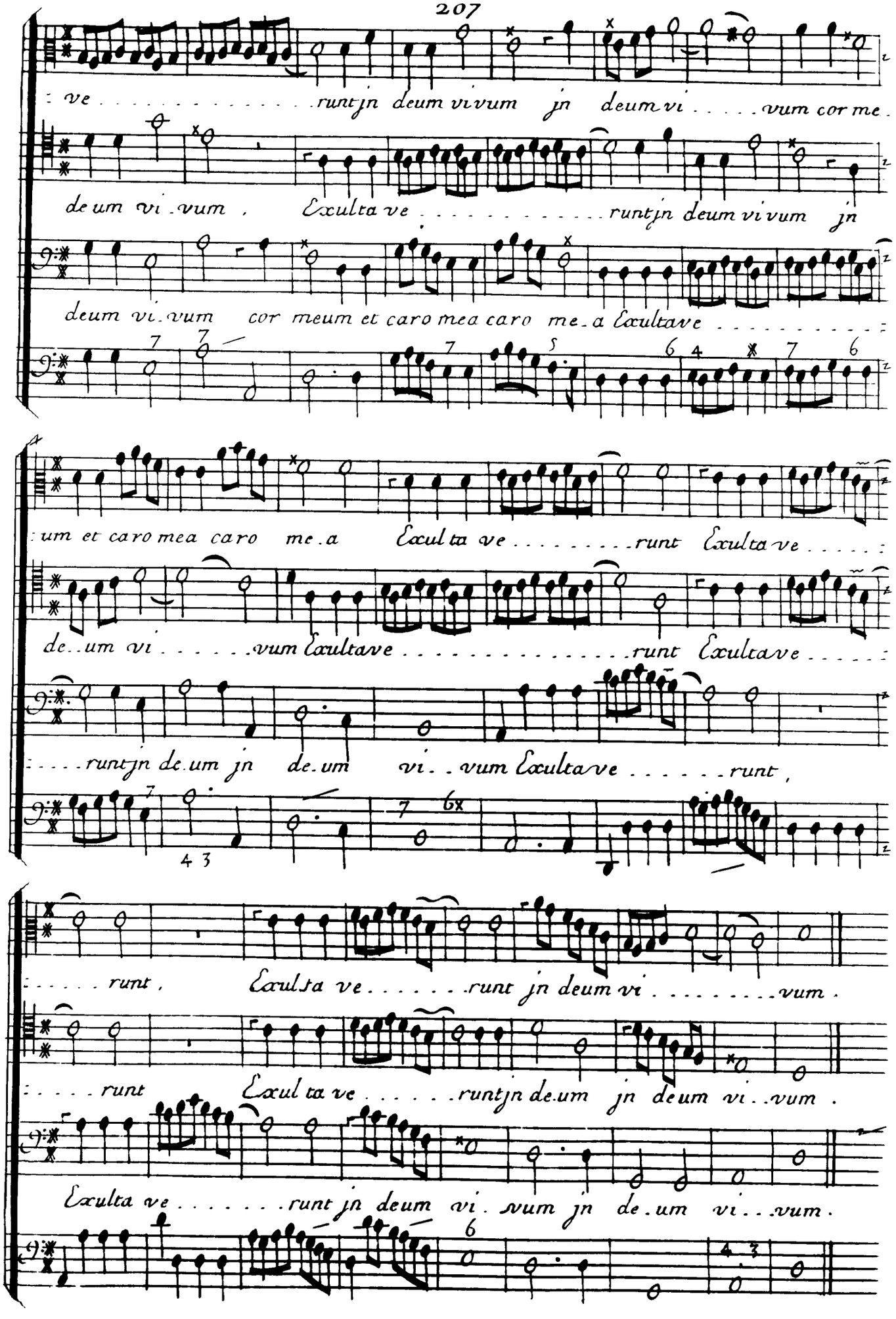
ve . . . . . runt jn deum vivum jn deum vi . . . . vum cor me .
deum vi . vum , Exulta ve . . . . . runt jn deum vivum jn
deum vi . vum cor meum et caro mea caro me . a Exultave . . . . . :
um et caro mea caro me . a Exulta ve . . . . . runt Exulta ve . . . . :
de . um vi . . . . . vum Exultave . . . . . runt Exultave . . . . :
. . . . runt jn de . um jn de . um vi . . vum Exultave . . . . . runt ,
. . . . . runt , Exulta ve . . . . . runt jn deum vi . . . . . vum .
. . . . runt Exulta ve . . . . . runt jn de . um jn deum vi . . vum .
Exulta ve . . . . . runt jn deum vi . vum jn de . um vi . . vum .

gayement

Et enim passer jnvenit si bi do mum jnvenit

si bi do mum, Et enim passer Et enim passer jnvenit si bi

do mum jnvenit si bi do mum, et tur tur ni dum si bi

v bi po nat pul los su os Et enim passer Et enim passer jnvenit

si bi do mum jnvenit si bi do mum, et tur tur ni dum si bi

v bi po nat pul los su os, et tur tur ni dum si bi v bi

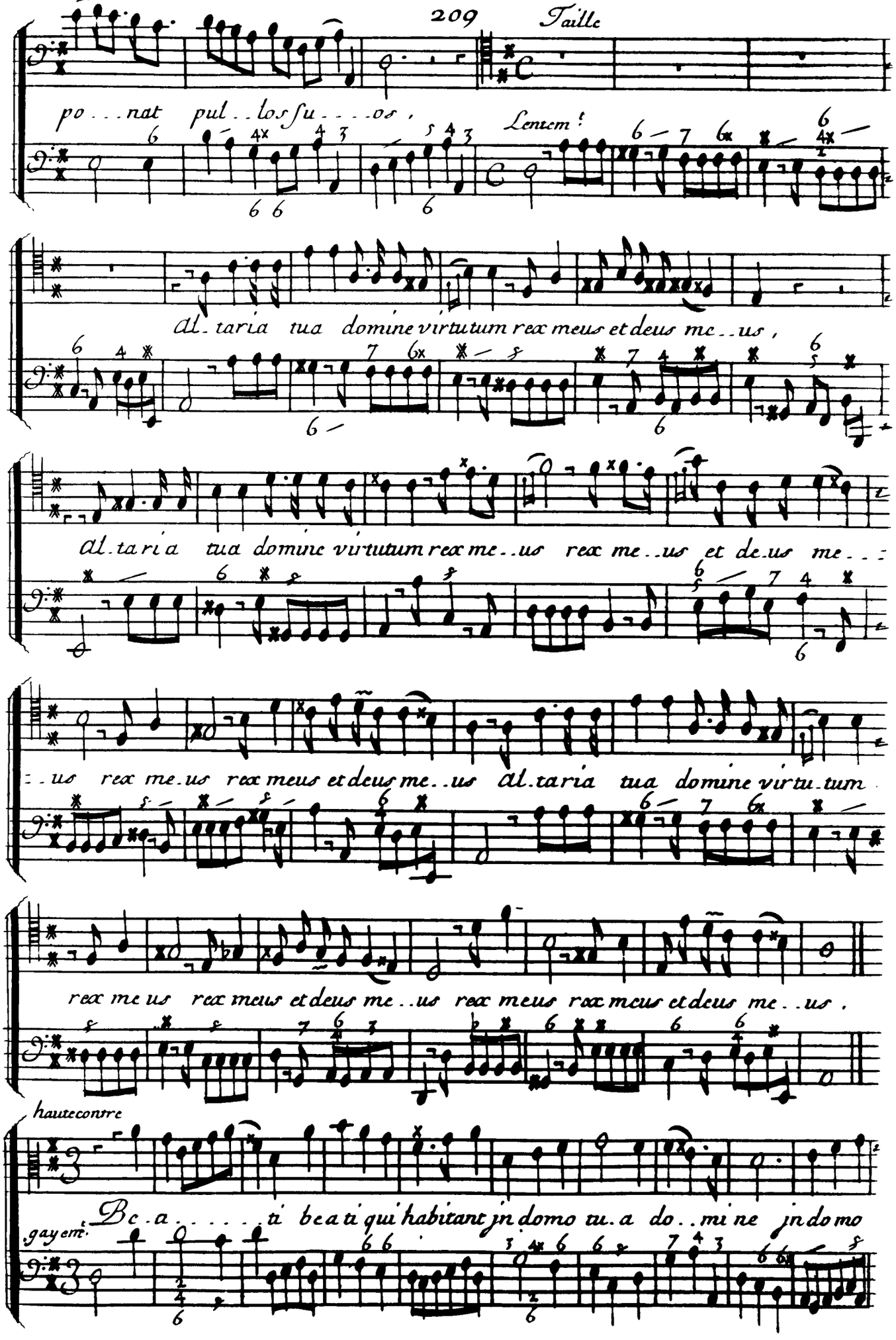
po . . . nat pul . . los su . . . . os ,
Lentem.t
al . taria tua domine virtutum rex meus et deus me . . us ,
al . taria tua domine virtutum rex me . . us rex me . . us et de . us me . . :
: . us rex me . us rex meus et deus me . . us al . taria tua domine virtu . tum
rex me us rex meus et deus me . . us rex meus rex meus et deus me . . us .
hauteconvre
Be . a . . . . . ti be a ti qui habitant jn domo tu . a do . . mi ne jn domo
gayem.

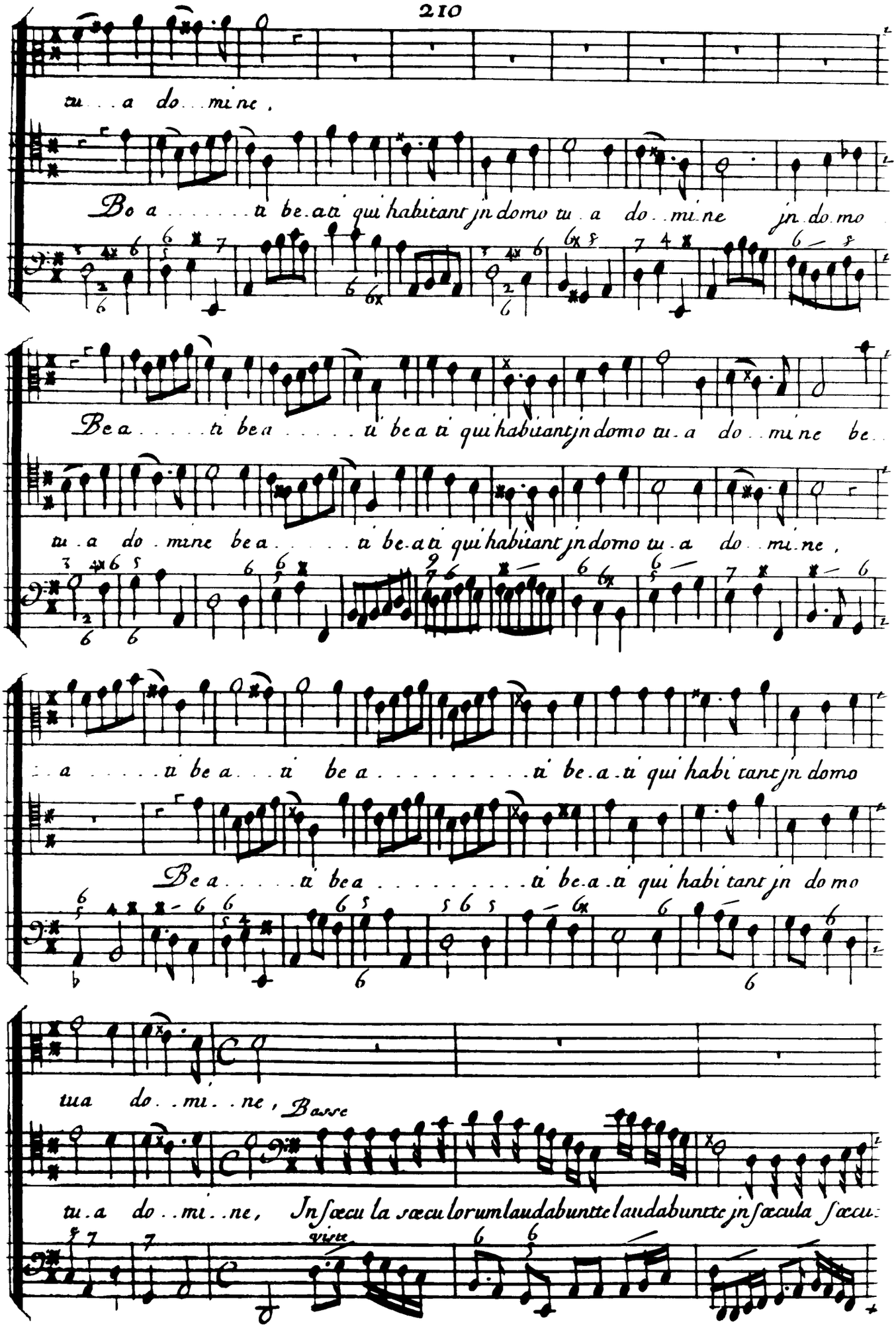
tu . . a do . . mi ne ,
Bo a . . . . . ti be a ti qui habitant jn domo tu . a do . . mi ne jn do mo
Be a . . . . . ti be a . . . . . ti be a ti qui habitant jn domo tu . a do . . mi ne be .
tu . a do . mine be a . . . . . ti be a ti qui habitant jn domo tu . a do . . mi ne ,
. . a . . . . . ti be a . . . ti be a . . . . . ti be a ti qui habi tant jn domo
Be a . . . . . ti be a . . . . . ti be a ti qui habi tant jn do mo
tua do . . mi . . ne , Basse
tu . a do . . mi . . ne , In ſæcu la ſæculorum laudabunt te laudabunt te jn ſæcula ſæcu .

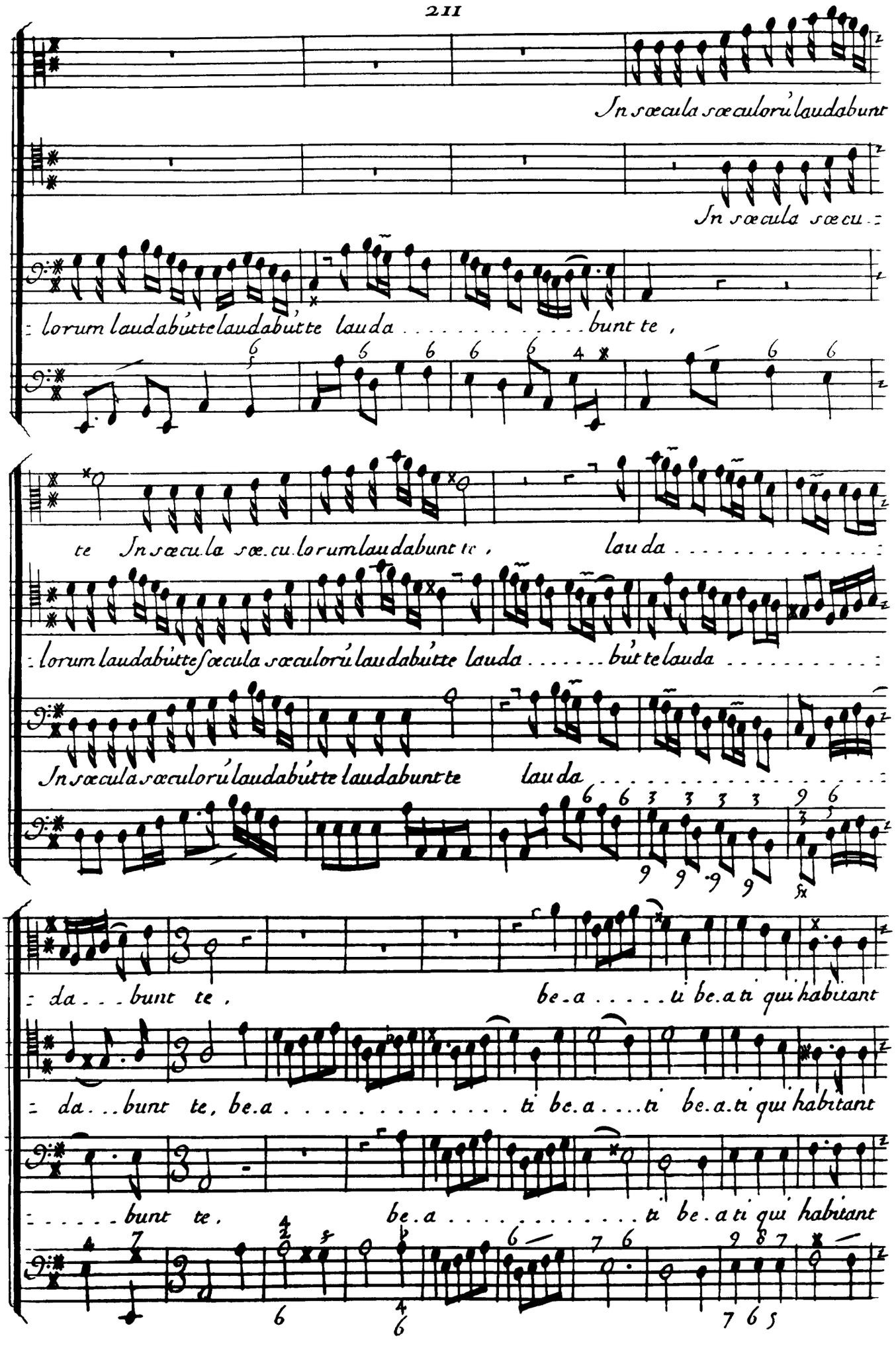
In sæcula sæculorú laudabunt
In sæcula sæcu.
lorum laudabútte laudabútte lauda . . . . . bunt te ,
te In sæcula sæ.cu.lorum laudabunt te , lauda . . . . . :
lorum laudabútte sæcula sæculorú laudabútte lauda . . . . . but te lauda . . . . . :
In sæcula sæculorú laudabútte laudabunt te lauda . . . . . :
da . . . bunt te , be.a . . . . . ti be.a ti qui habitant
da . . . bunt te, be.a . . . . . ti be.a . . . ti be.a.ti qui habitant
. . . . . bunt te, be.a . . . . . ti be.a ti qui habitant

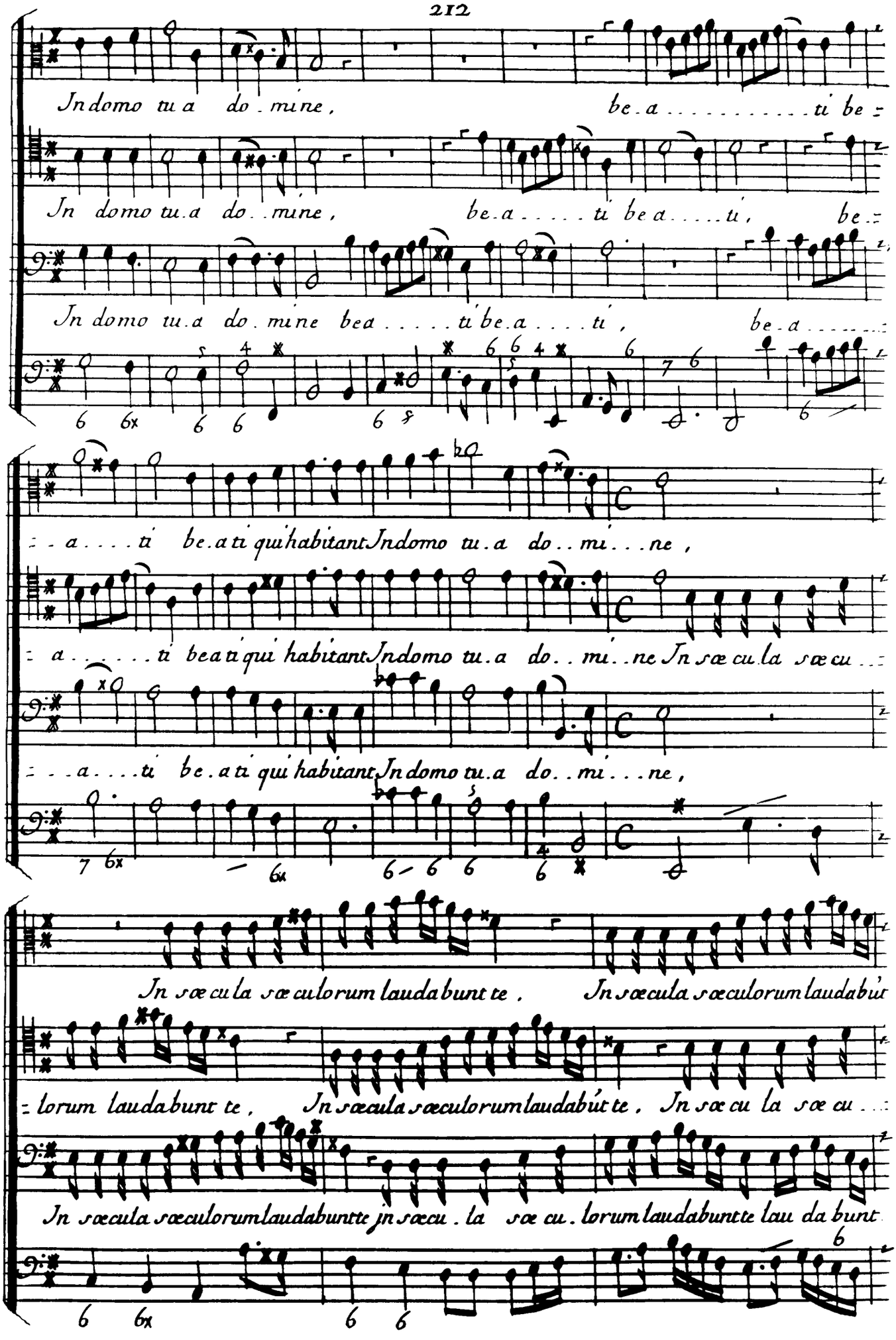
In domo tu.a do.mine, be.a.....ti be.
In domo tu.a do..mine, be.a.....ti be.a.....ti, be.
In domo tu.a do.mine bea.....ti be.a....ti, be.a.....
.a....ti be.a ti qui habitant In domo tu.a do..mi...ne,
.a.....ti be.a ti qui habitant In domo tu.a do..mi..ne In sæcu.la sæcu..
.a....ti be.a ti qui habitant In domo tu.a do..mi...ne,
In sæcu.la sæculorum laudabunt te, In sæcula sæculorum laudabunt
lorum laudabunt te, In sæcula sæculorum laudabunt te, In sæcu.la sæcu..
In sæcula sæculorum laudabunt te in sæcu.la sæcu.lorum laudabunt te lau da bunt

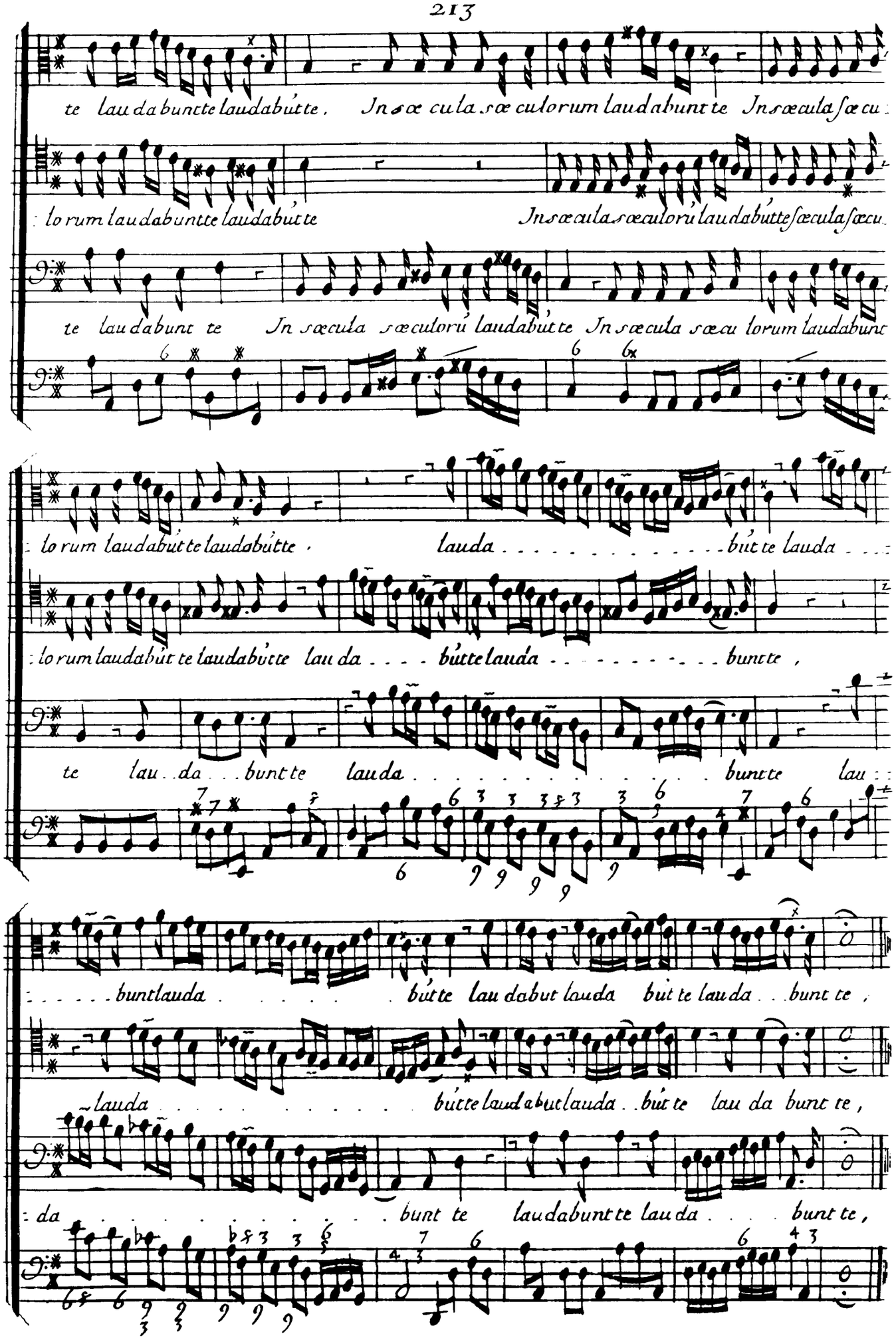
te laudabunt te laudabúte. In sæcula sæculorum laudabunt te In sæcula sæcu
lorum laudabunt te laudabúte In sæcula sæculorú laudabúte sæcula sæcu
te laudabunt te In sæcula sæculorú laudabúte In sæcula sæcu lorum laudabunt
lorum laudabúte laudabúte lauda . . . . . búte lauda . . .
lorum laudabúte laudabúte lau da . . . . búte lauda . . . . . bunte ,
te lau . da . . . bunte lauda . . . . . bunte lau
. . . . . buntlauda . . . . . búte lau dabut lauda búte lau da . . bunt te ,
~lauda . . . . . búte laudabutlauda . . búte lau da bunt te ,
da . . . . . bunt te laudabunte lau da . . . . bunt te ,

Motet

Pour la s.te vierge

a Trois Voix

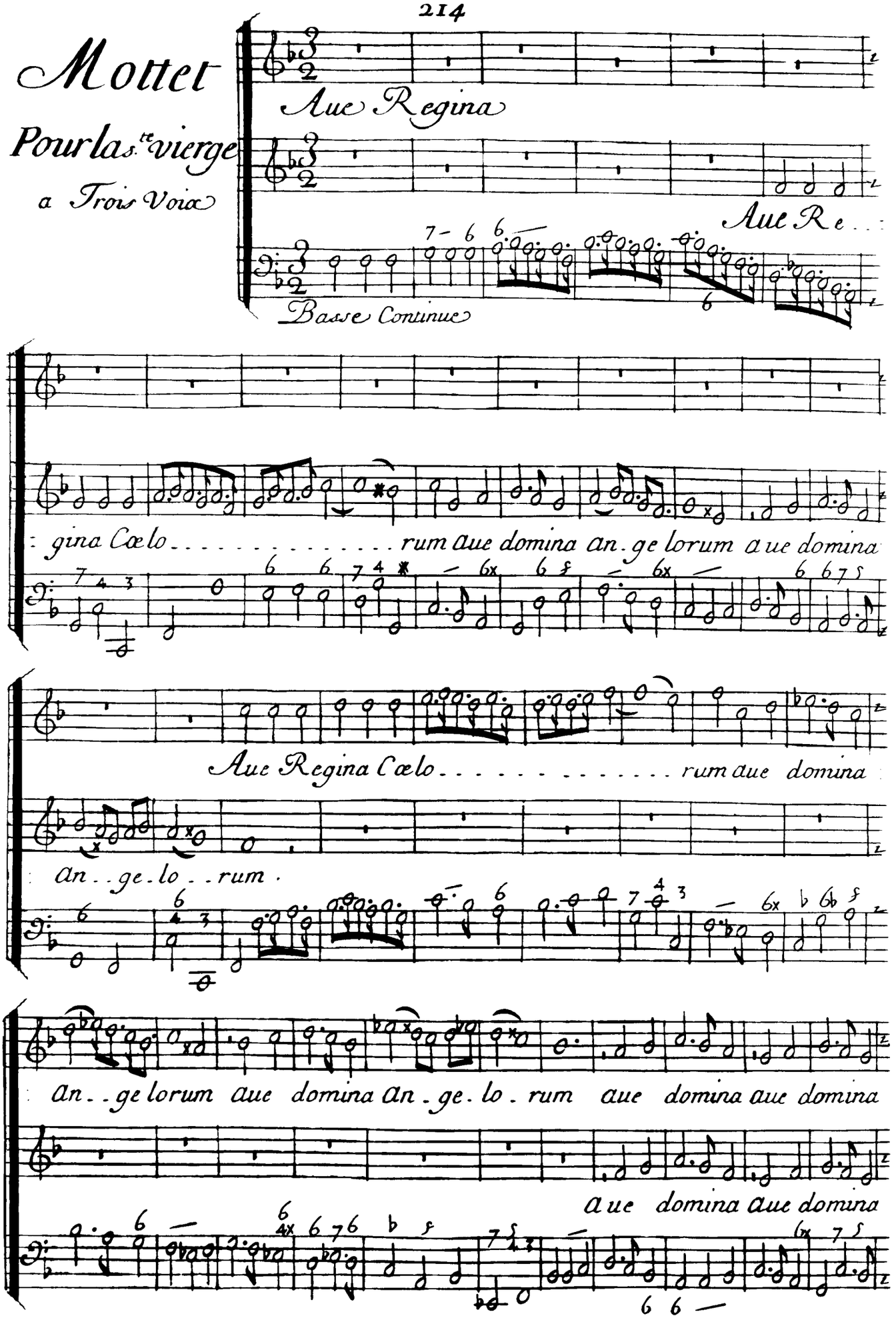

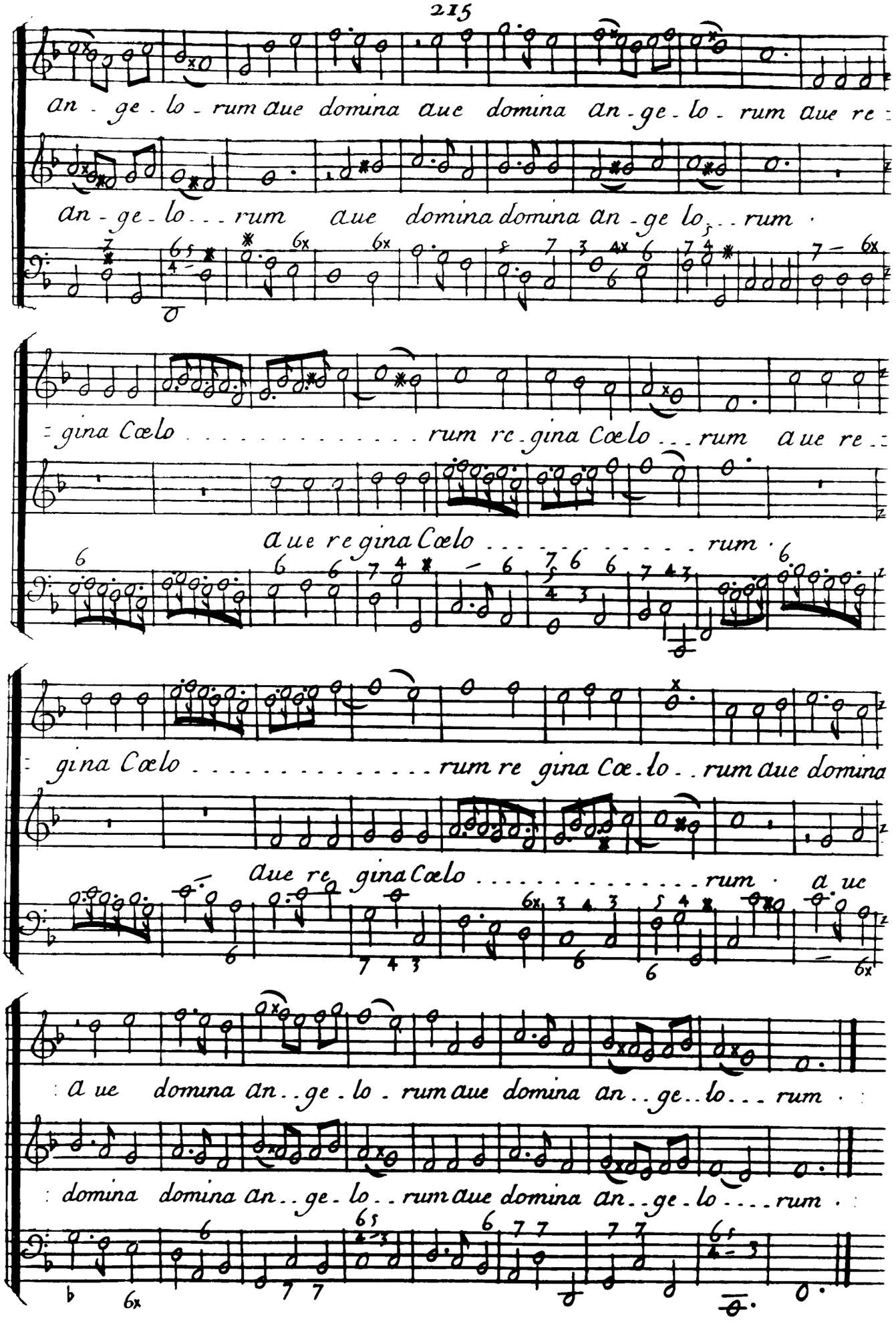
an - ge - lo - rum aue domina aue domina an - ge - lo - rum aue re -
an - ge - lo . . . rum aue domina domina an - ge lo . . rum .
- gina Cœlo . . . . . rum re - gina Cœlo . . . rum aue re -
aue re gina Cœlo . . . . . rum .
- gina Cœlo . . . . . rum re gina Cœ - lo . . rum aue domina
aue re gina Cœlo . . . . . rum . a ue
: a ue domina an . . ge . lo . rum aue domina an . . ge . . lo . . . rum . :
: domina domina an . . ge . lo . . rum aue domina an . . ge . lo . . . . rum . :

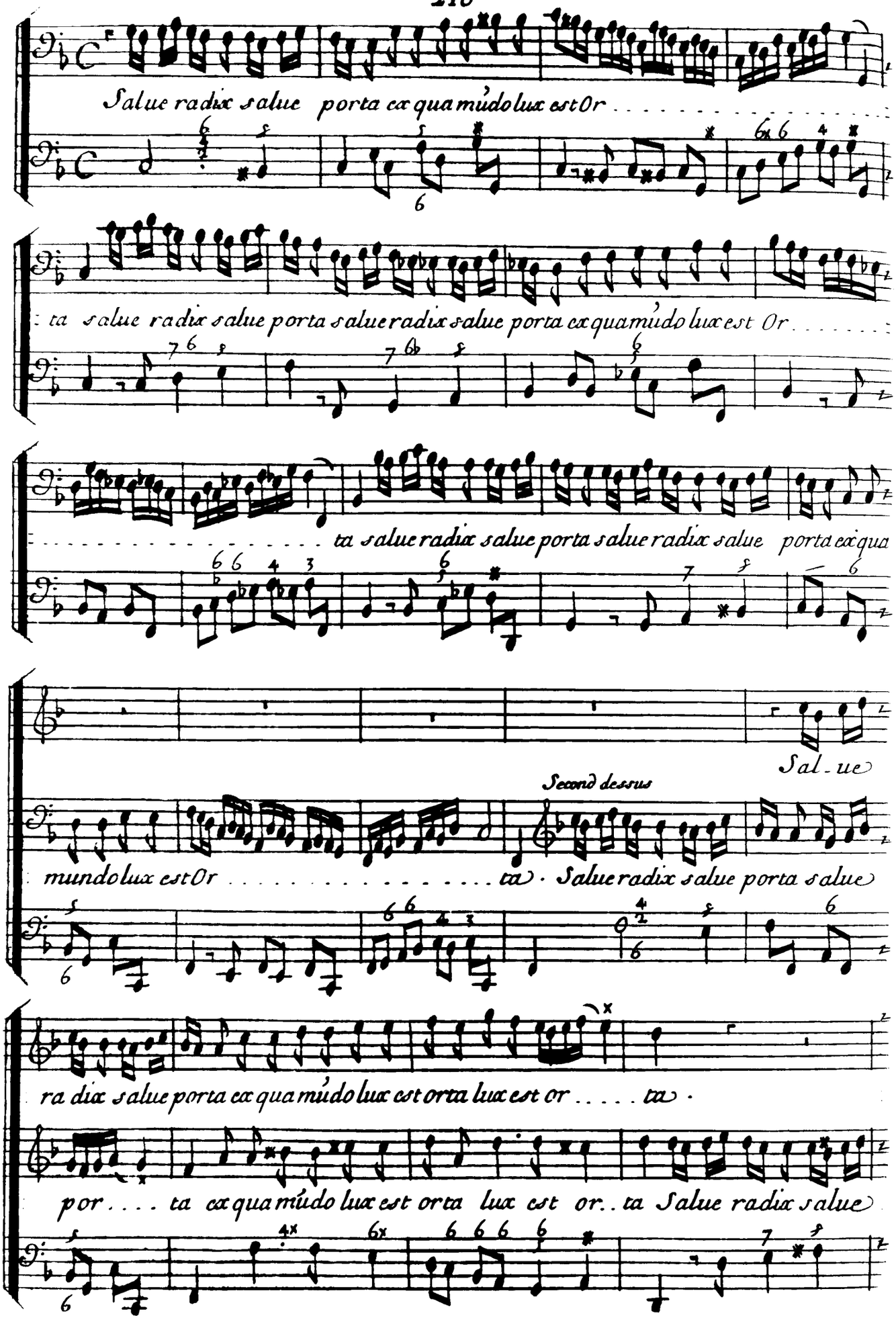
Salue radix salue porta ex qua múdo lux est Or . . . . . .
: ta salue radix salue porta salue radix salue porta ex qua múdo lux est Or . . . . . :
. . . . . ta salue radix salue porta salue radix salue porta ex qua
Sal - ue
Second dessus
mundo lux est Or . . . . . ta · Salue radix salue porta salue
ra dix salue porta ex qua múdo lux est orta lux est or . . . . . ta ·
por . . . . ta ex qua múdo lux est orta lux est or . . ta Salue radix salue

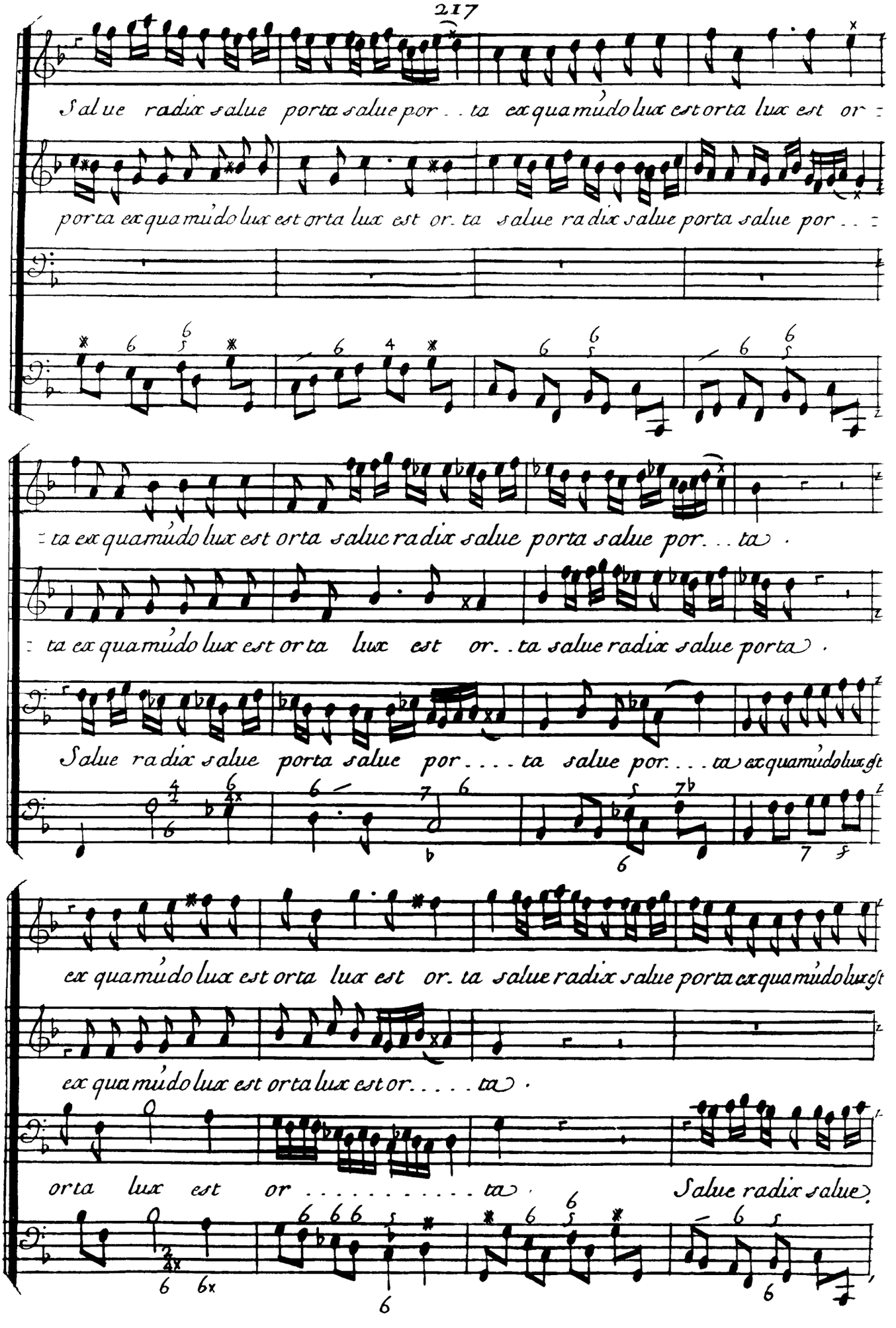
Salue radix salue porta salue por . . ta ex qua múdo lux est orta lux est or =
porta ex qua múdo lux est orta lux est or. ta salue radix salue porta salue por . . =
= ta ex qua múdo lux est orta salue radix salue porta salue por . . . ta .
= ta ex qua múdo lux est orta lux est or. . ta salue radix salue porta .
Salue radix salue porta salue por . . . . ta salue por . . . ta ex qua múdo lux est
ex qua múdo lux est orta lux est or. ta salue radix salue porta ex qua múdo lux est
ex qua múdo lux est orta lux est or. . . . . ta .
orta lux est or . . . . . ta . Salue radix salue

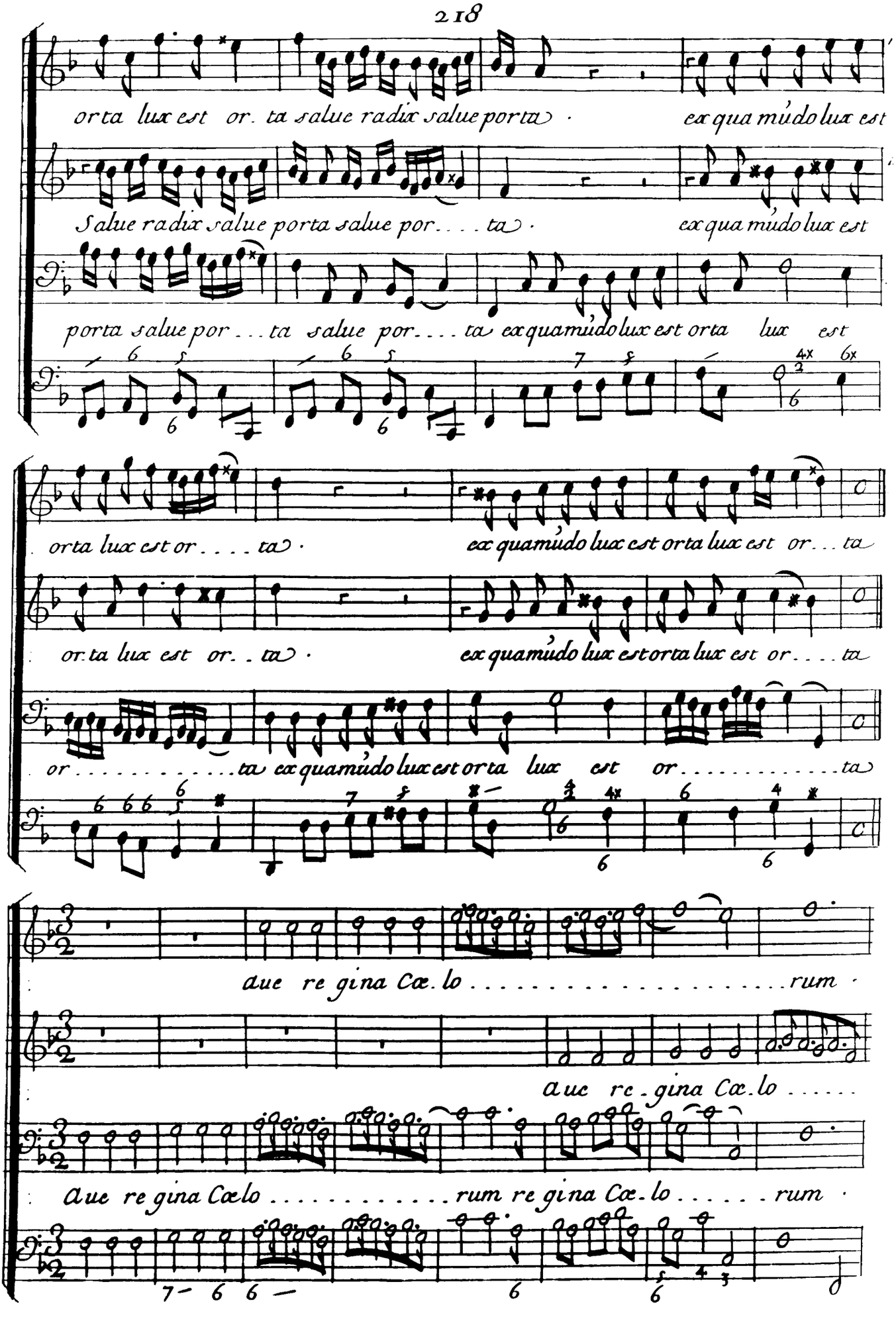
orta lux est or. ta salue radix salue porta · ex qua múdo lux est
Salue radix salue porta salue por. . . . ta · ex qua múdo lux est
porta salue por . . . ta salue por. . . . ta ex quamúdo lux est orta lux est
orta lux est or. . . . ta · ex quamúdo lux est orta lux est or. . . ta
or. ta lux est or. . ta · ex quamúdo lux est orta lux est or. . . . ta
or. . . . . ta ex quamúdo lux est orta lux est or. . . . . ta
aue re gina Cœ. lo . . . . . rum ·
aue re. gina Cœ. lo . . . . .
aue re gina Cœlo . . . . . rum re gina Cœ. lo . . . . . rum ·

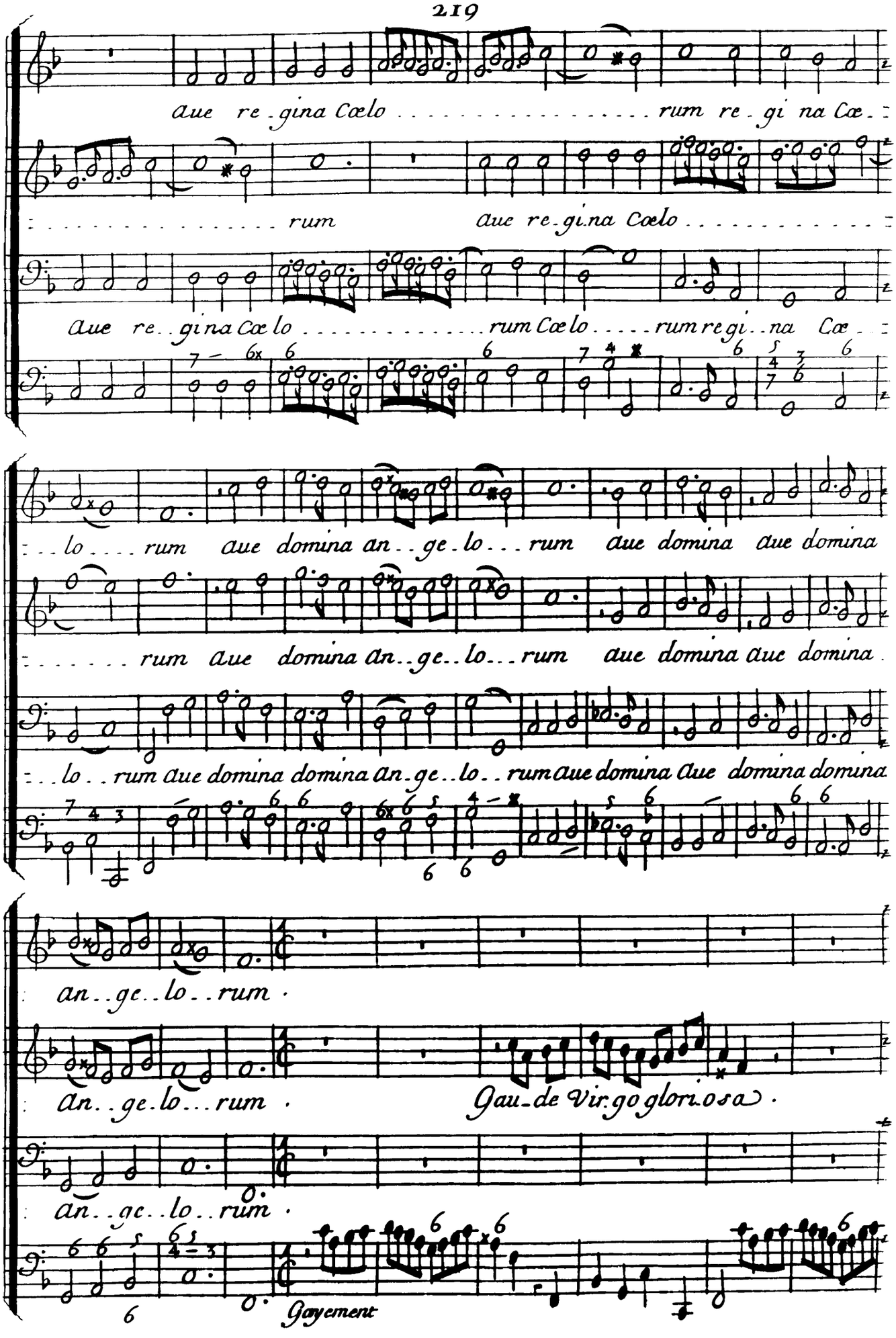
aue re.gina Cœlo . . . . . rum re.gi na Cæ.
. . . . . rum aue re.gina Cœlo . . . . . .
aue re..gina Cœ lo . . . . . rum Cœlo . . . . rum regi..na Cæ . .
. . lo . . . . rum aue domina an..ge.lo . . . rum aue domina aue domina
. . . . . rum aue domina an..ge..lo . . . rum aue domina aue domina .
. . lo . . rum aue domina domina an.ge..lo . . rum aue domina aue domina domina
an..ge..lo..rum .
an..ge.lo . . . rum . Gau.de Vir.go glori.osa .
an..ge..lo..rum .
Gayement

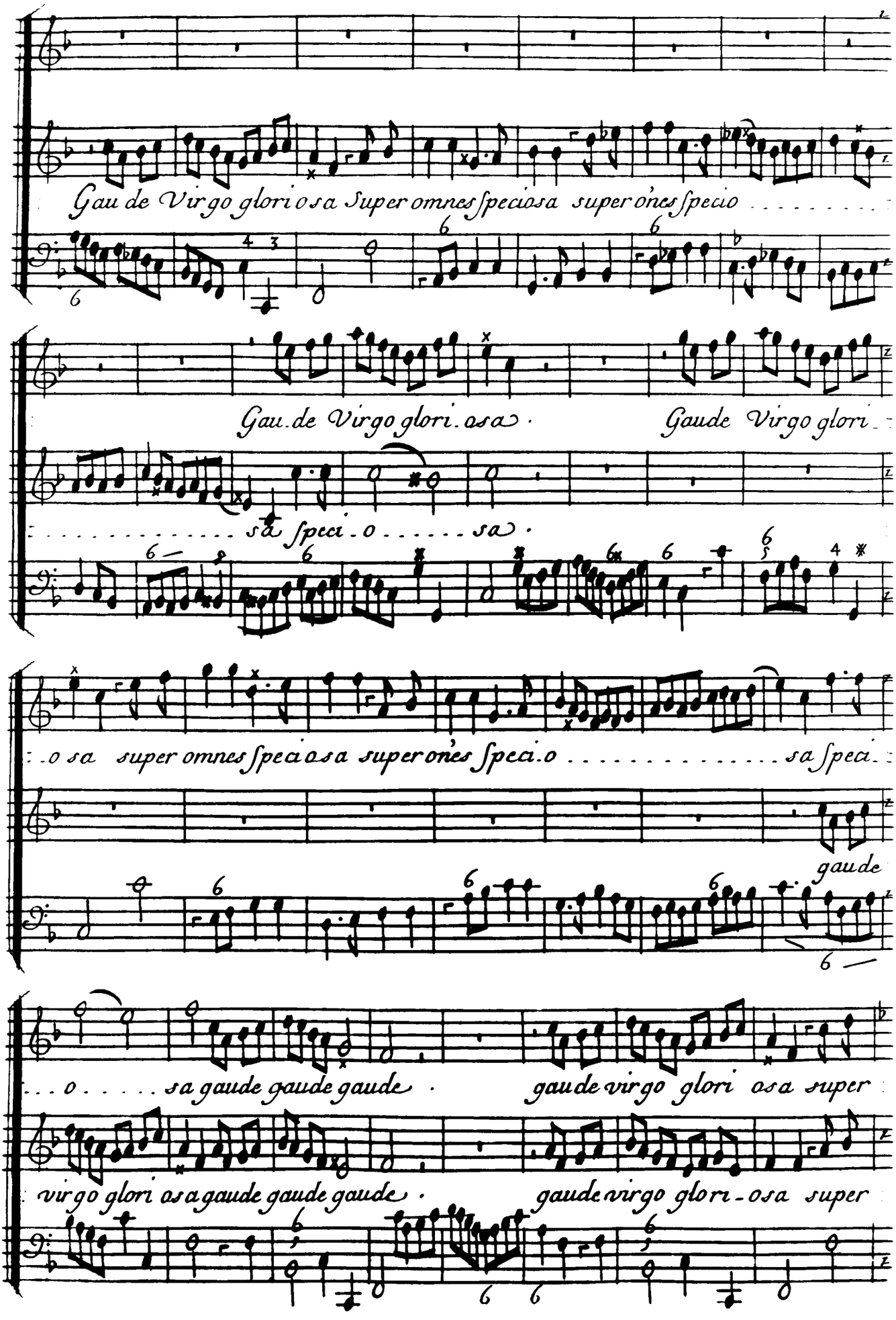
Gau de Virgo glori o sa Super omnes speciosa super ones specio
Gau de Virgo glori osa
Gaude Virgo glori
sa speci o sa
o sa super omnes speciosa super ones speci o sa speci
gaude
o sa gaude gaude gaude
gaude virgo glori osa super
virgo glori osa gaude gaude gaude
gaude virgo glori osa super

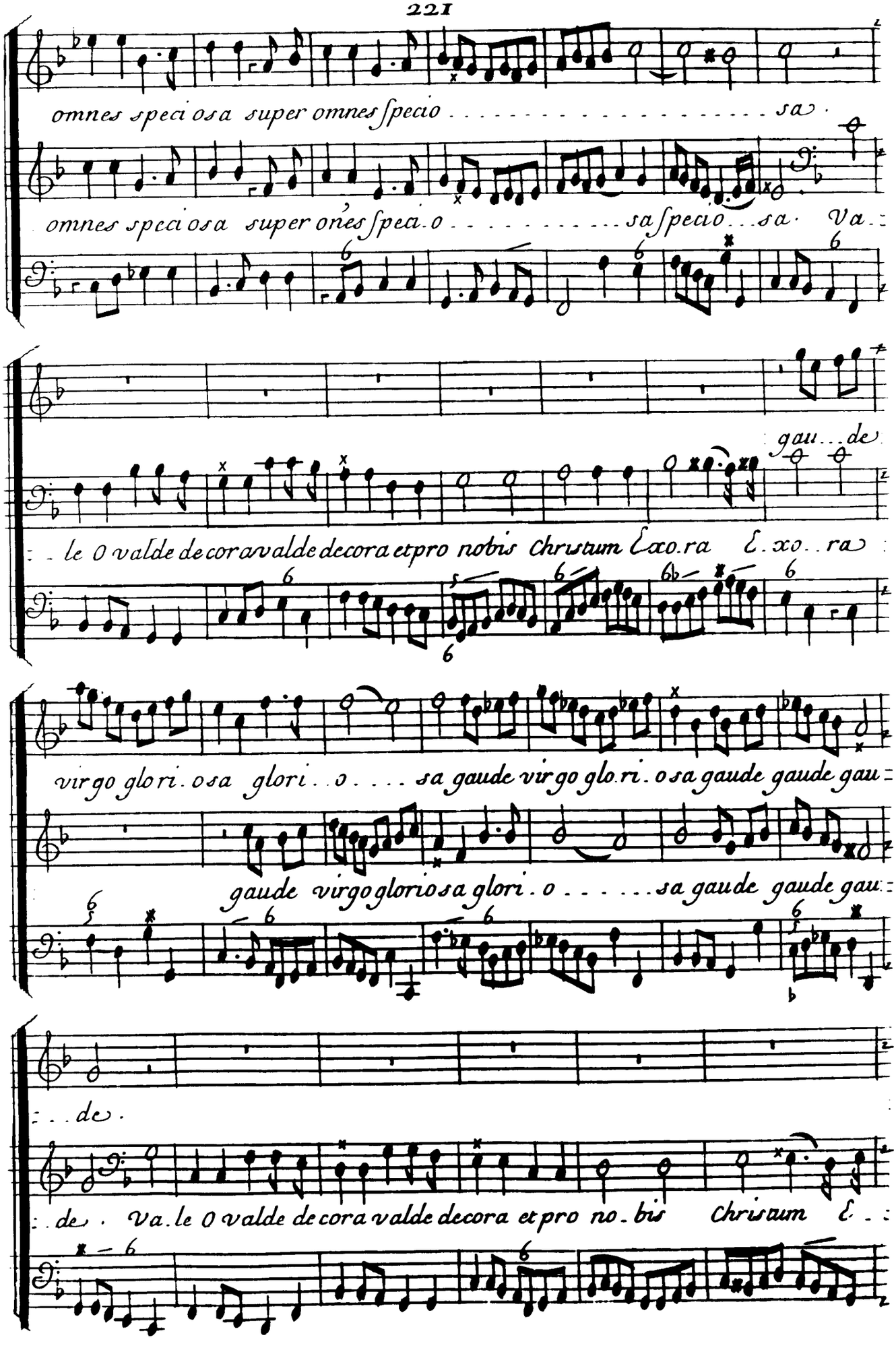
omnes speciosa super omnes specio . . . . . sa.
omnes speciosa super ones specio . . . . . sa specio . . sa. Va.
gau . . de
. . le O valde decora valde decora et pro nobis Christum Exo.ra E.xo . . ra
virgo glori.osa glori . . o . . . . sa gaude virgo glo.ri.osa gaude gaude gau
gaude virgo gloriosa glori . o . . . . . sa gaude gaude gau
. . de.
. . de. Va.le O valde decora valde decora et pro no.bis Christum E

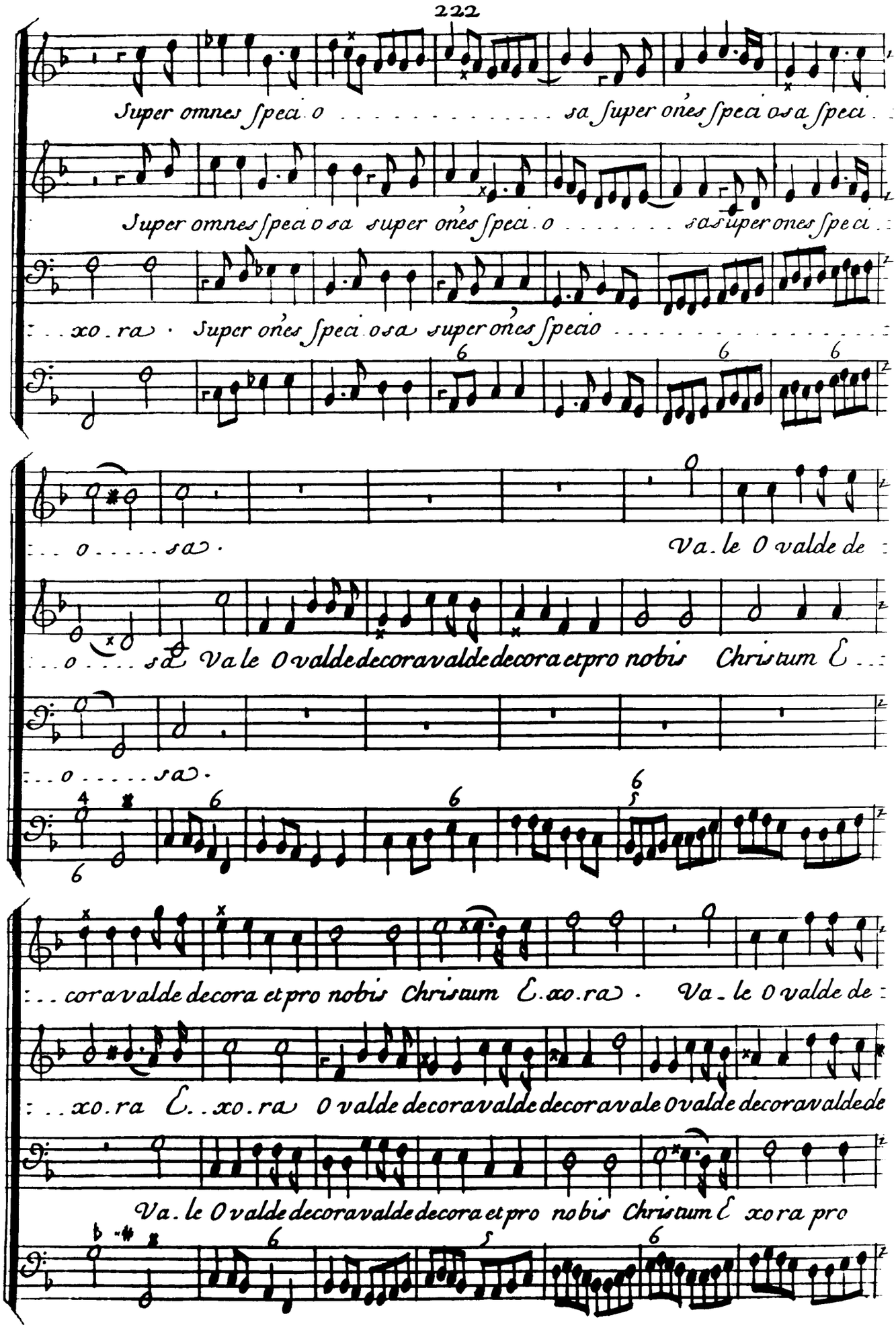
Super omnes speci o . . . . . sa Super ones speci osa speci
Super omnes speci o sa super ones speci o . . . . . sa super ones speci
. . xo . ra . Super ones speci o sa super ones speci o . . . . . .
. . o . . . . . sa .
Va . le O valde de
. . o . . . . . sa Va le O valde decora valde decora et pro nobis Christum E . .
. . o . . . . . sa .
. . . cora valde decora et pro nobis Christum E . xo . ra . Va . le O valde de
. . . xo . ra E . . xo . ra O valde decora valde decora vale O valde decora valde de
Va . le O valde decora valde decora et pro nobis Christum E xo ra pro

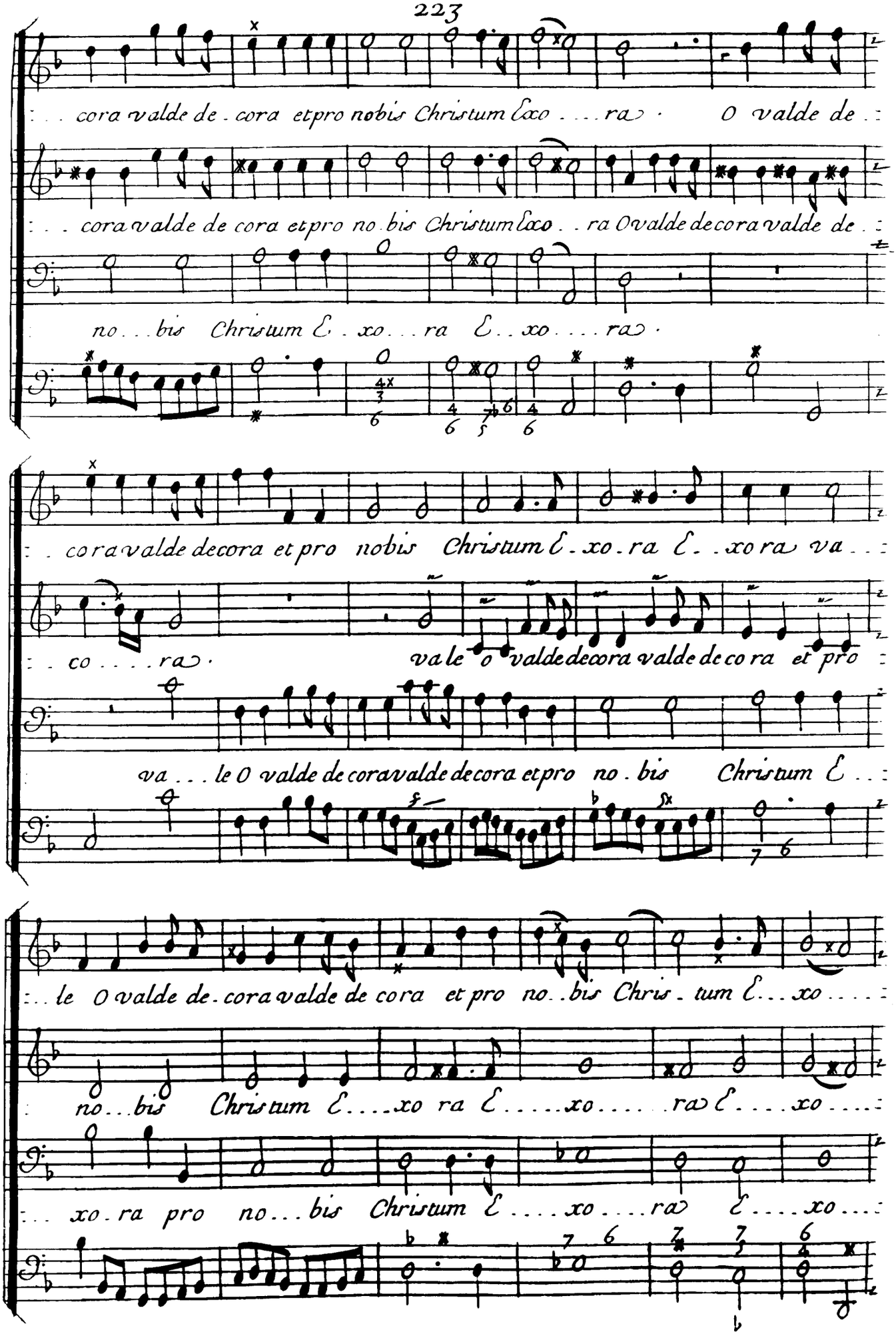
cora valde de cora et pro nobis Christum Exo ra O valde de
cora valde de cora et pro no bis Christum Exo ra O valde de cora valde de
no bis Christum E xo ra E xo ra
cora valde de cora et pro nobis Christum E xo ra E xo ra va
co ra
va le o valde de cora valde de co ra et pro
va le O valde de cora valde de cora et pro no bis Christum E
le O valde de cora valde de cora et pro no bis Chris tum E xo
no bis Christum E xo ra E xo ra E xo
xo ra pro no bis Christum E xo ra E xo

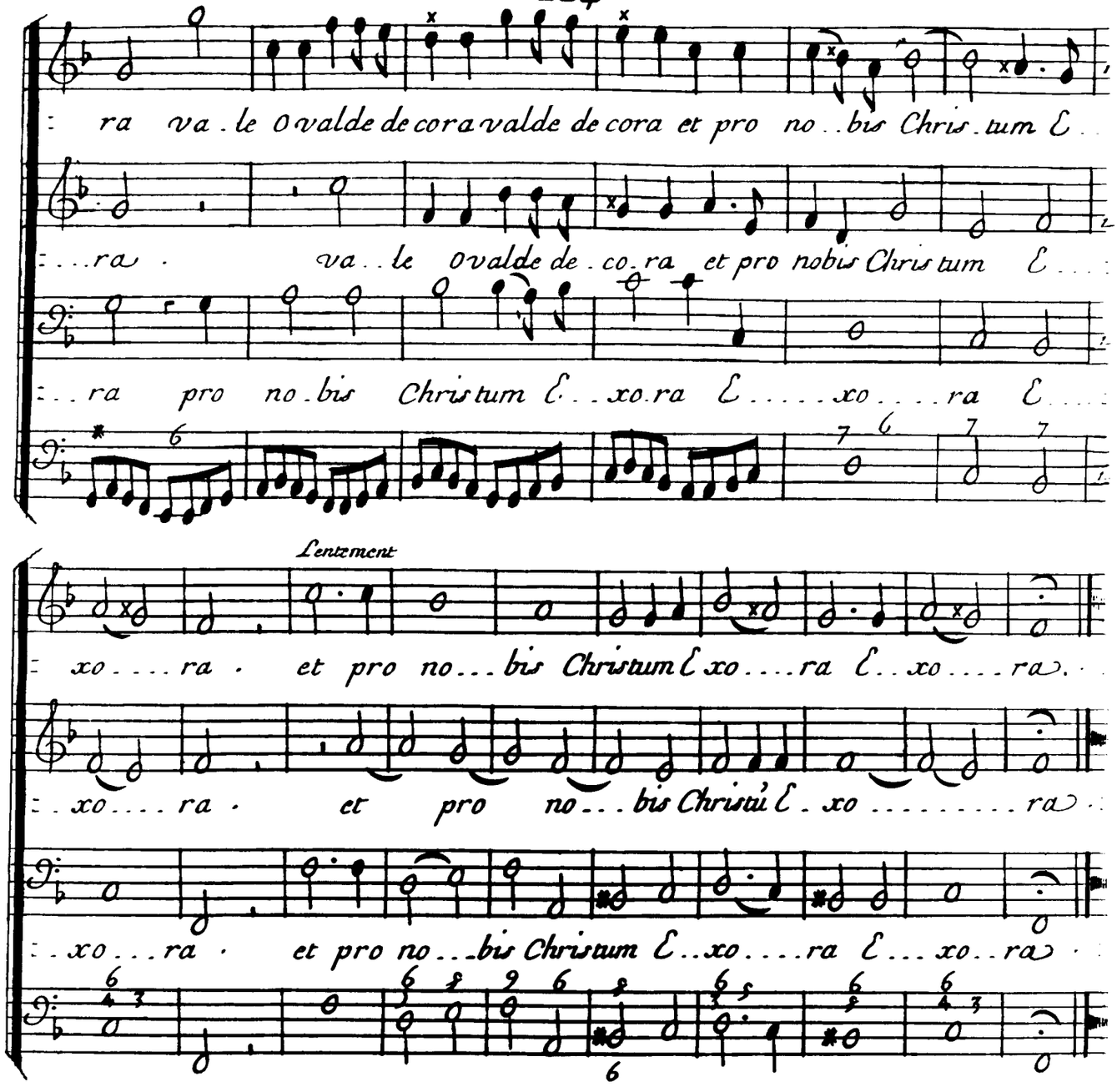
ra va . le o valde de cora valde de cora et pro no . . bis Chris . tum E . .
. . . ra . va . . le o valde de . co . ra et pro nobis Chris tum E . . .
. . ra pro no . bis Chris tum E . . xo . ra E . . . . . xo . . . . ra E . . .
Lentement
xo . . . . ra . et pro no . . . bis Christum E xo . . . . ra E . . xo . . . . ra .
. xo . . . . ra . et pro no . . . bis Christú E . xo . . . . . ra .
. . xo . . . ra . et pro no . . . bis Christum E . . xo . . . . ra E . . . xo . . ra .

Mottet a Trois Voix

Auec Symphonie

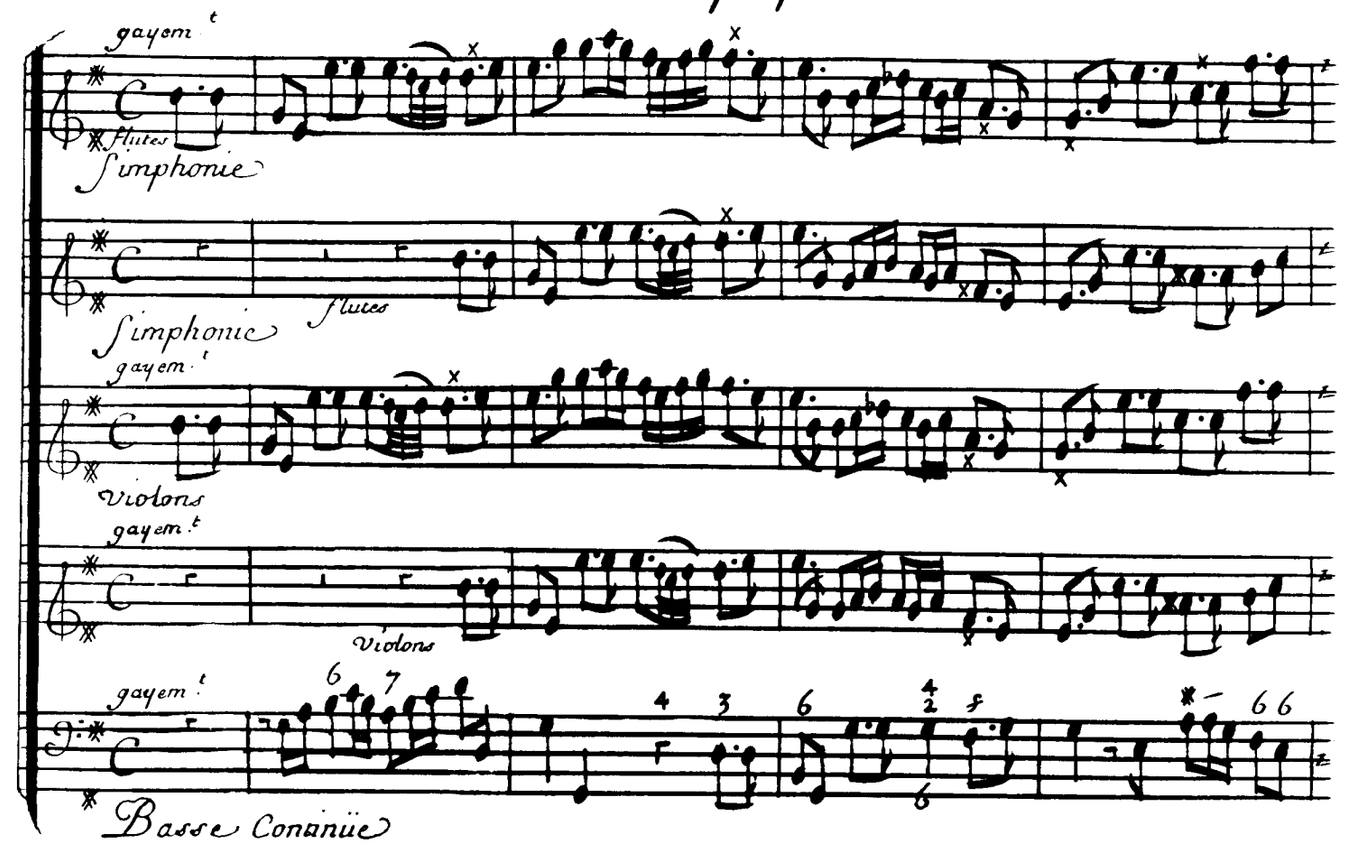

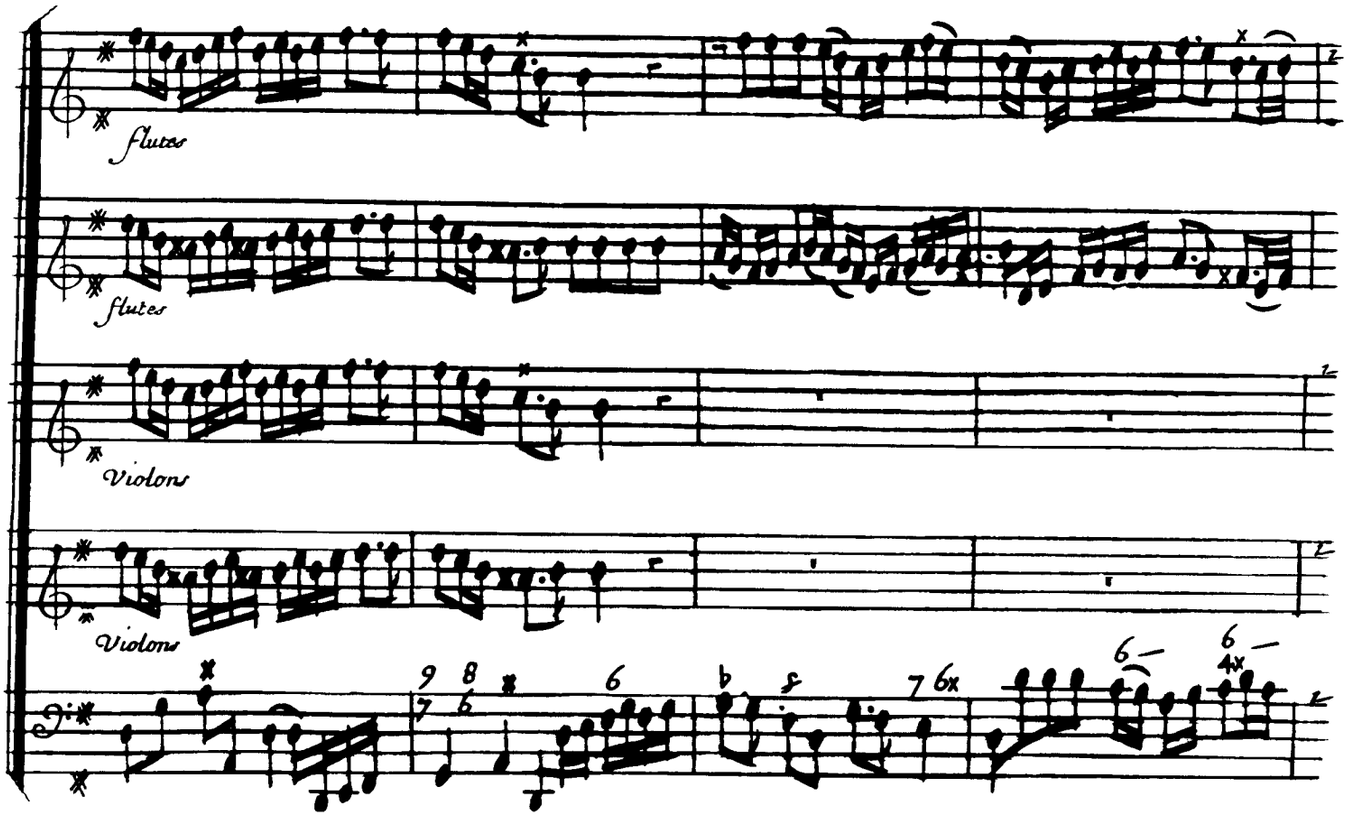

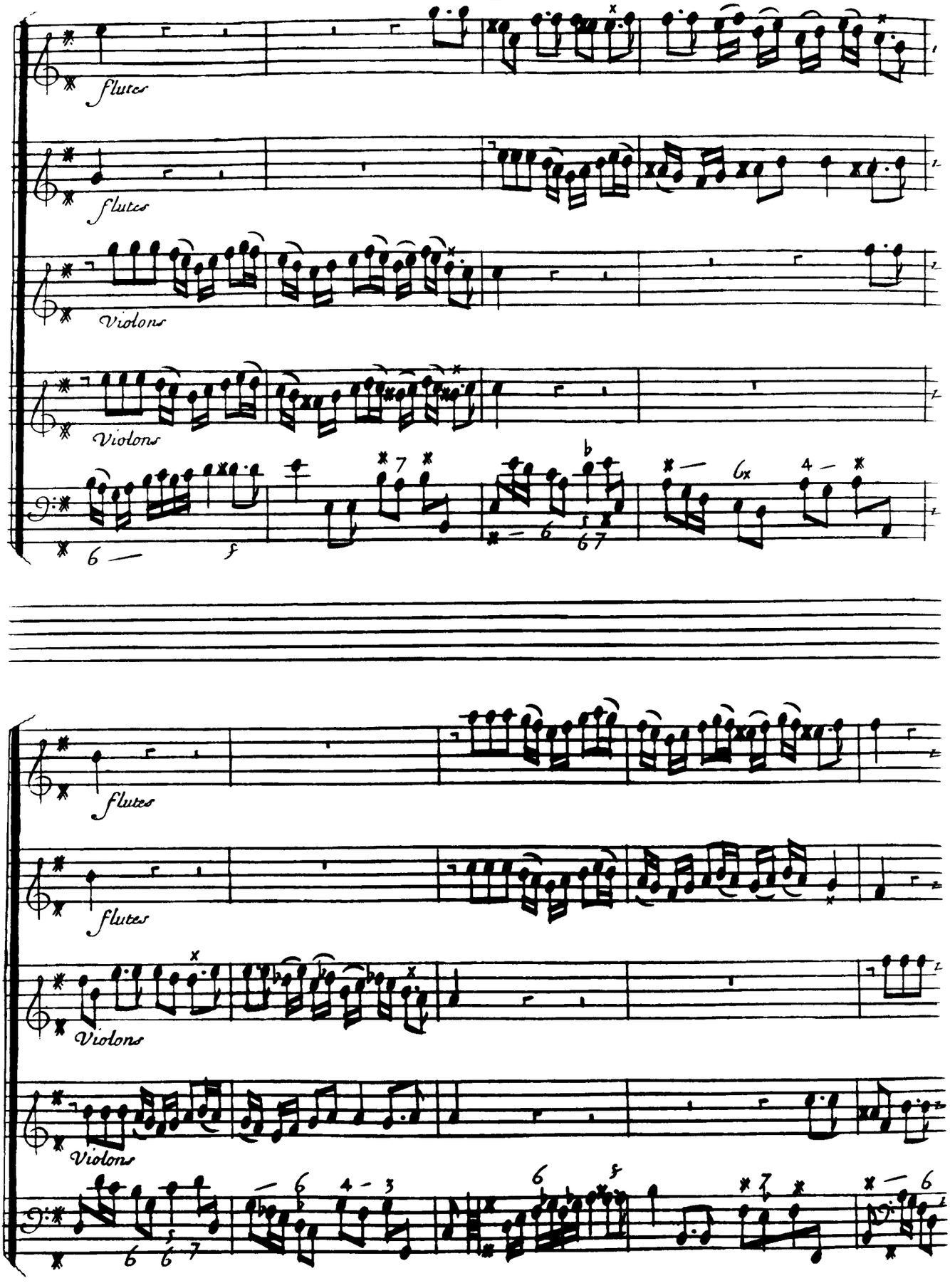
flutes
flutes
Violons
Violons
flutes
flutes
Violons
Violons

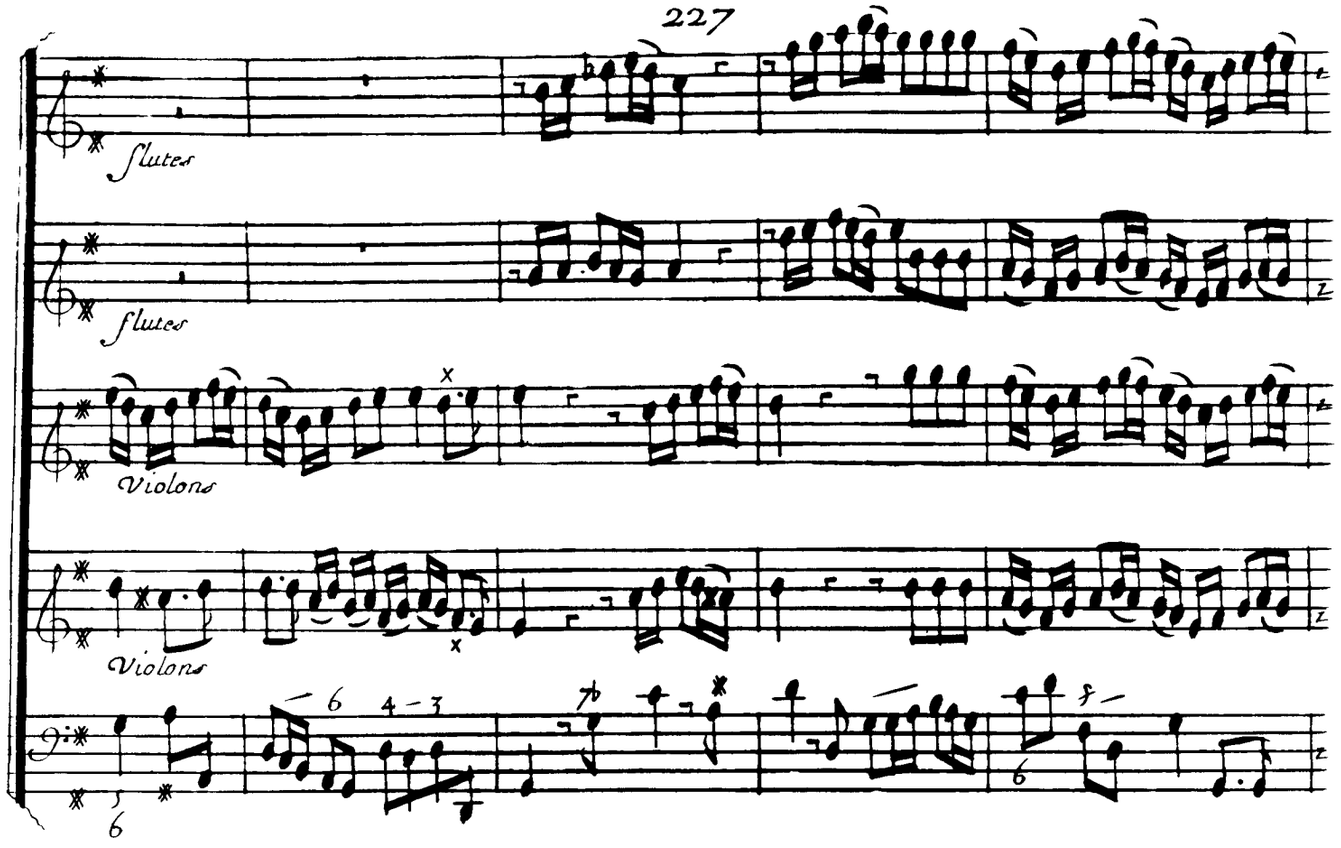
flutes
flutes
Violons
Violons

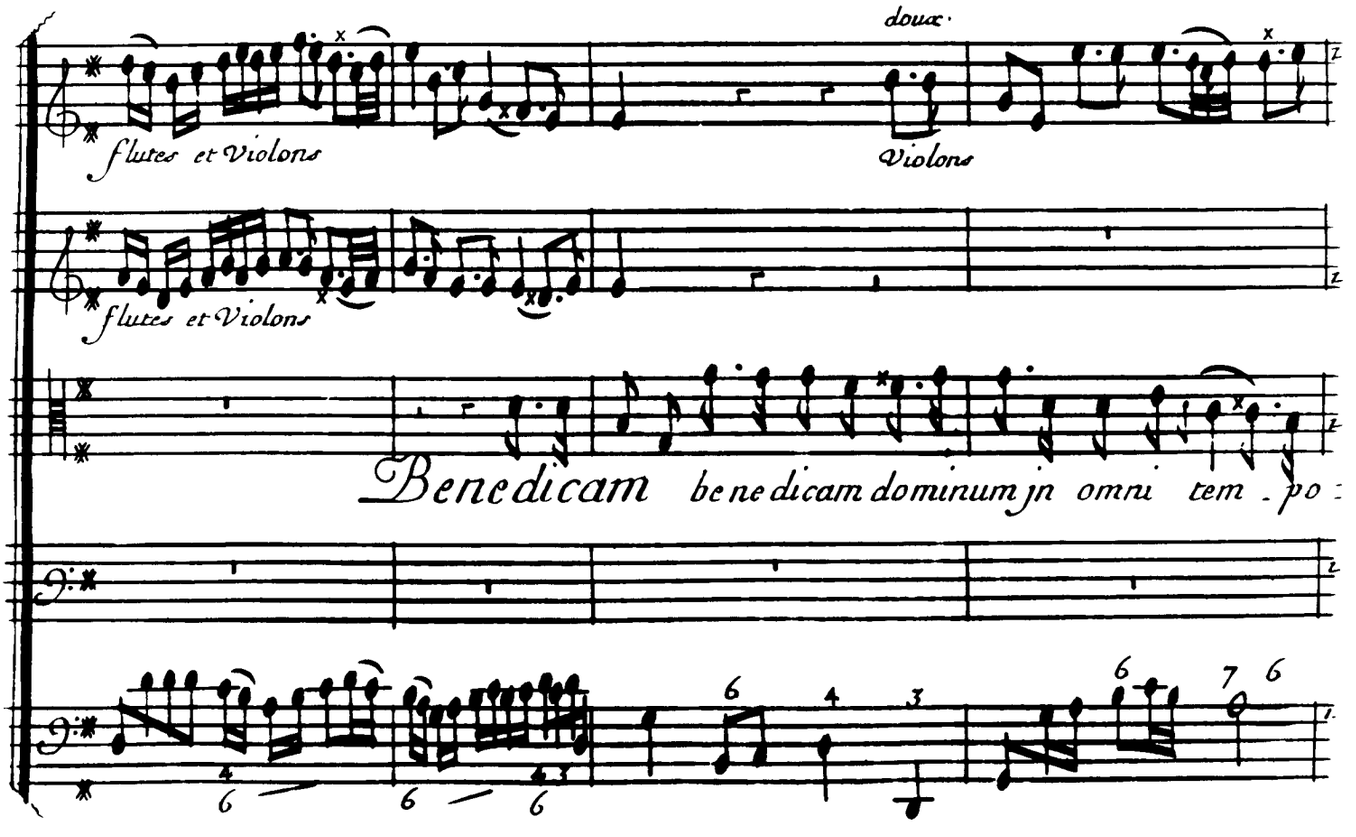
flutes et Violons
doux.
Violons
flutes et Violons
Benedicam
benedicam dominum jn omni tem - po

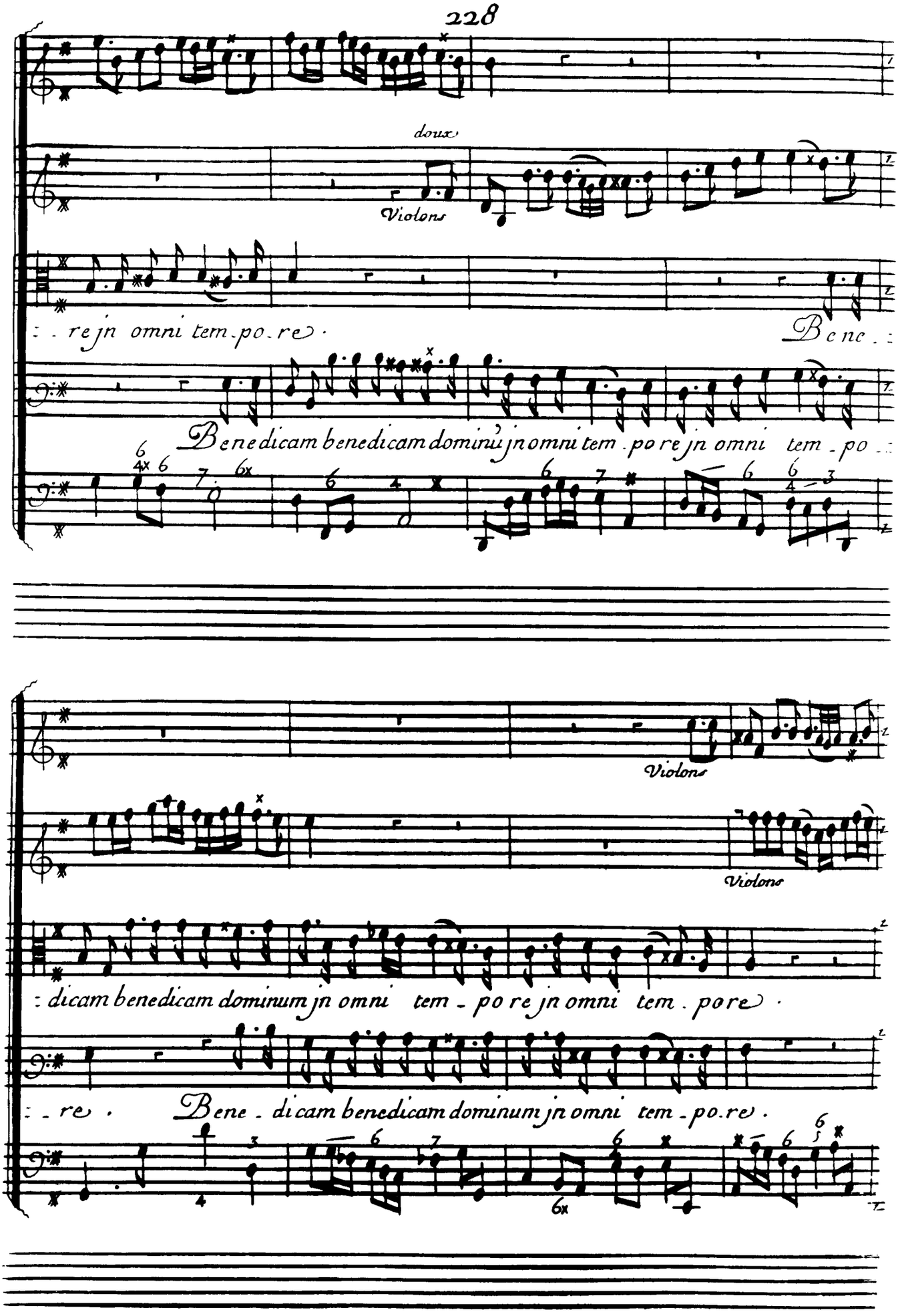
doux
Violons
re jn omni tem-po-re.
Bene
Benedicam benedicam dominu jn omni tem-po re jn omni tem-po
Violons
Violons
dicam benedicam dominum jn omni tem-po re jn omni tem-po re.
re. Bene-dicam benedicam dominum jn omni tem-po-re.

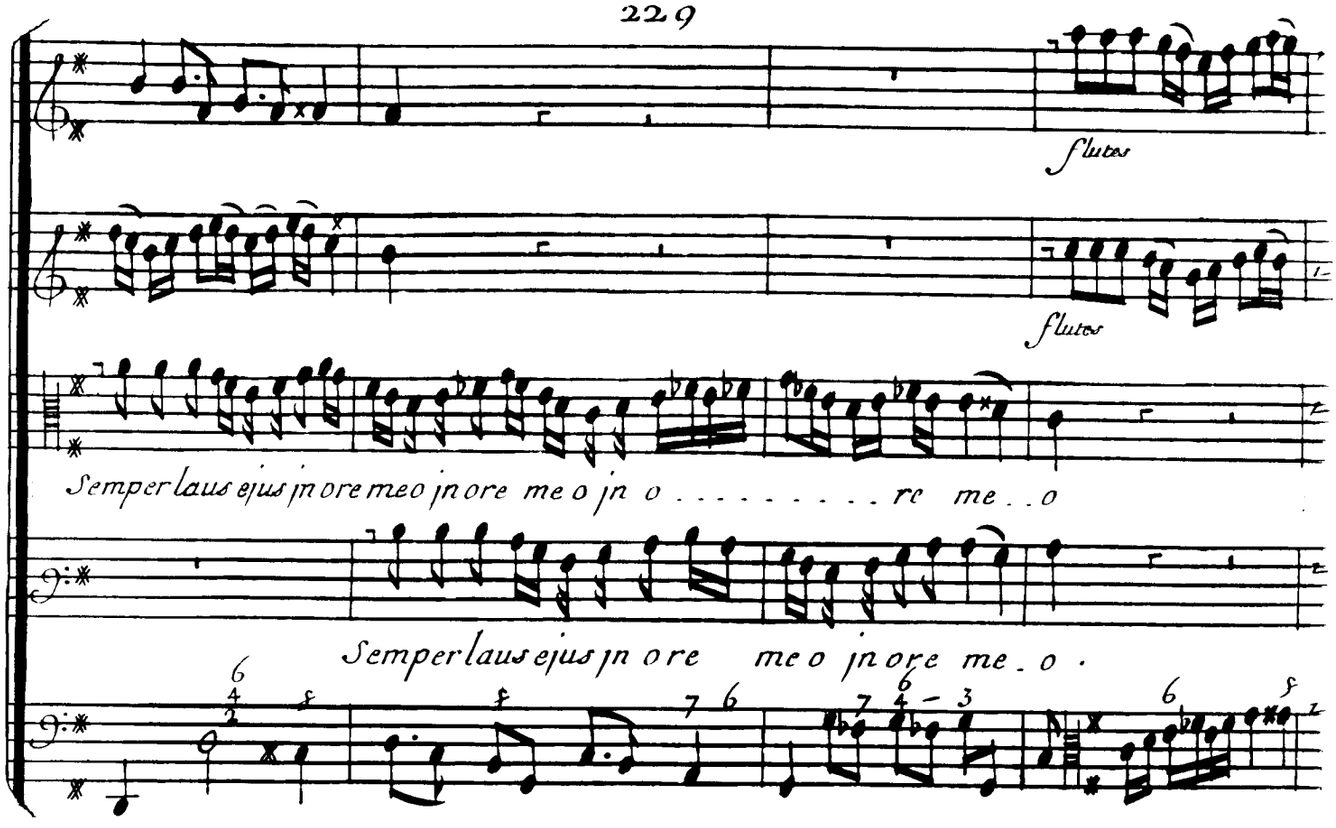
flutes
flutes
Semper laus ejus jn ore meo jn ore me o jn o . . . . . re me . . o
Semper laus ejus jn o re me o jn ore me . o .

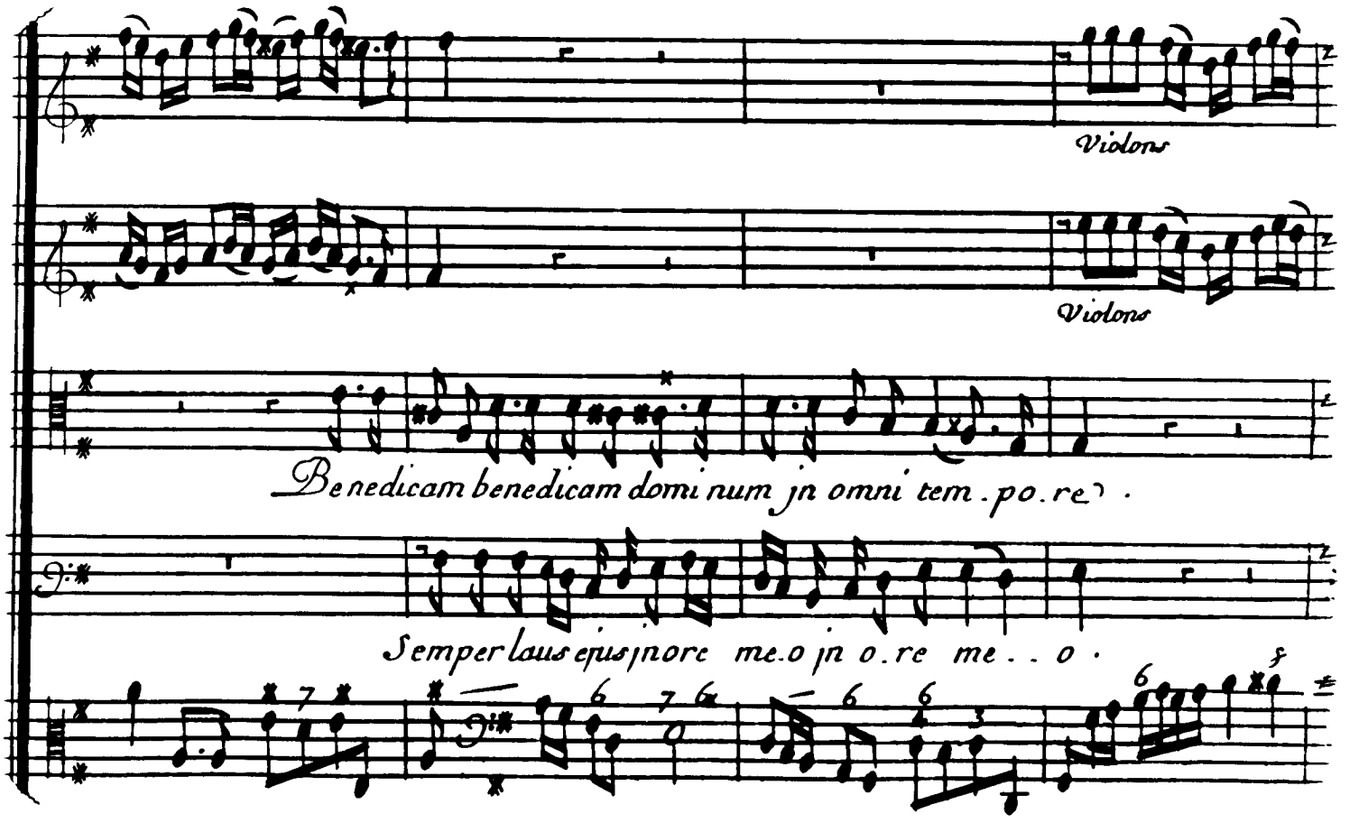
Violons
Violons
Benedicam benedicam dominum jn omni tem . po . re .
Semper laus ejus jnore me . o jn o . re me . . o .

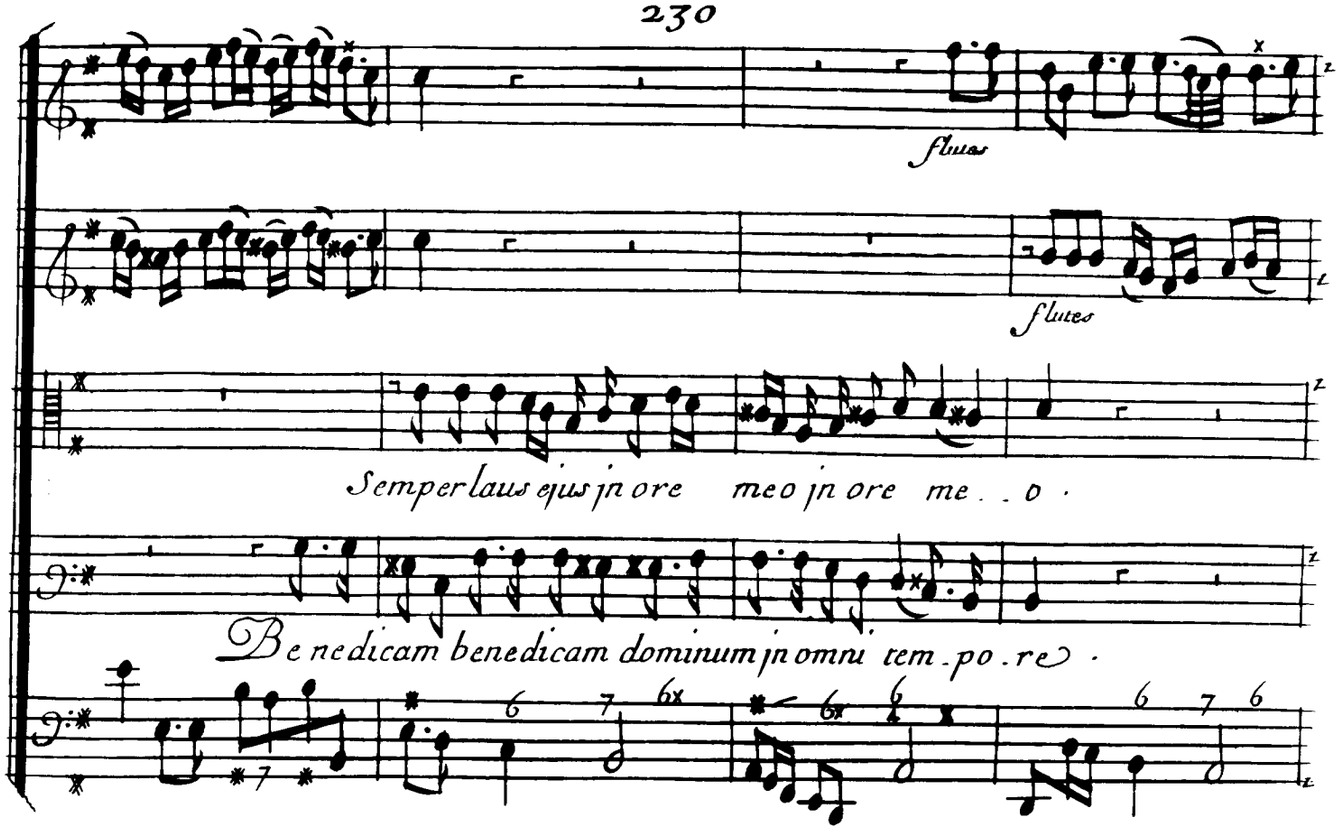
flutes
flutes
Semper laus ejus jn ore meo jn ore me . . o .
Be ne dicam bene dicam dominum jn omni tem . po . re .

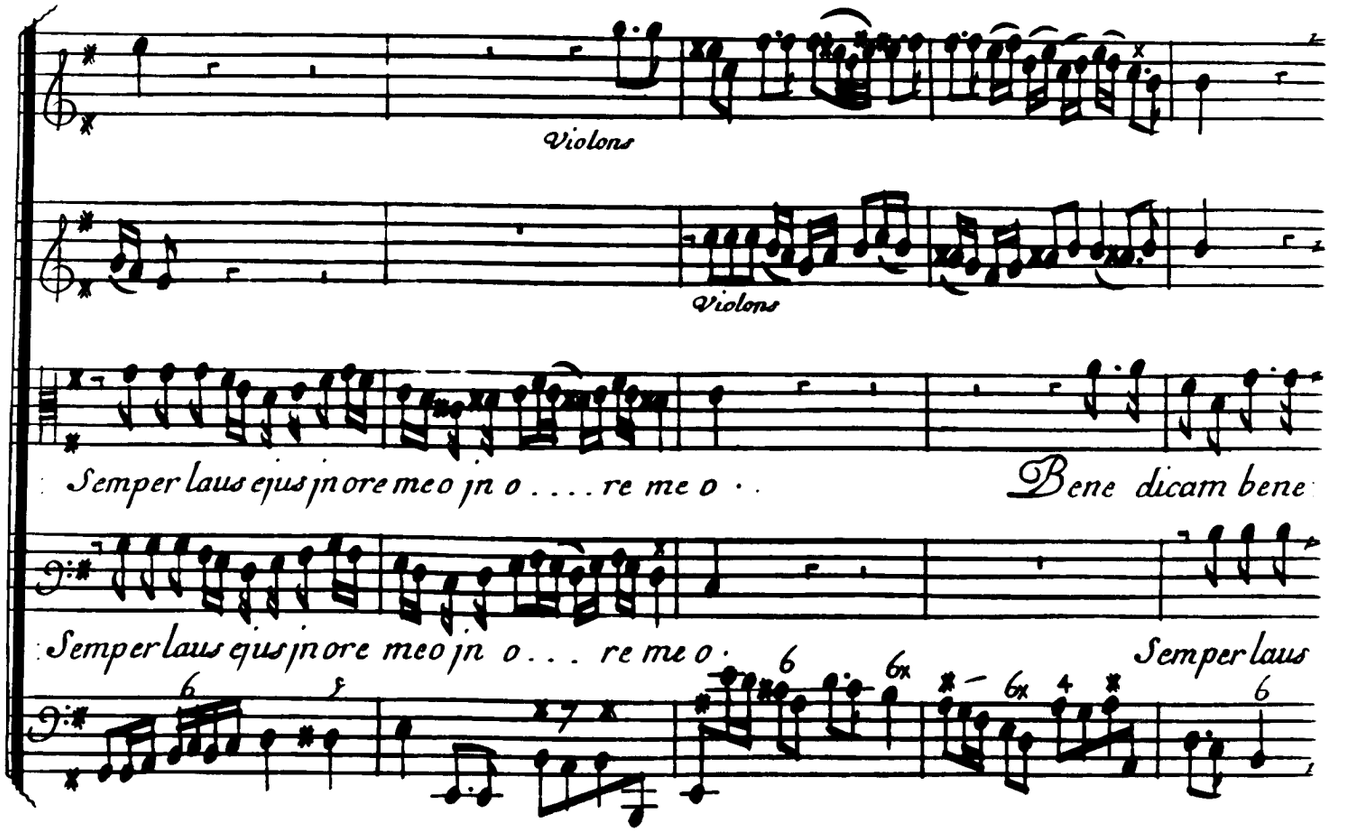
Violons
Violons
Semper laus ejus jn ore meo jn o . . . . re me o . .
Bene dicam bene
Semper laus ejus jn ore meo jn o . . . re me o .
Semper laus

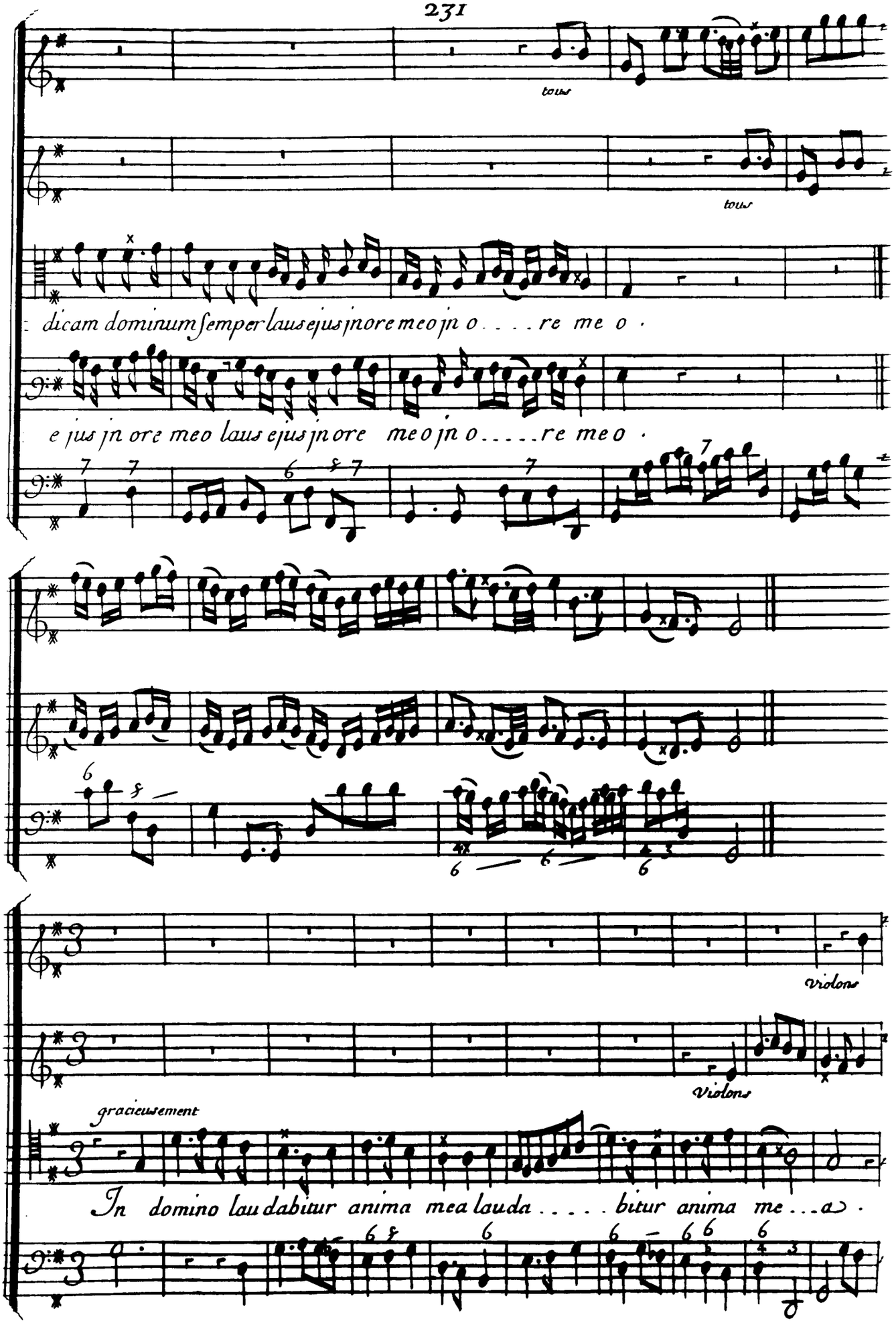
tous
tous
dicam dominum semper laus ejus jn ore meo jn o . . . . re me o .
e jus jn ore meo laus ejus jn ore me o jn o . . . . . re me o .
violons
violons
gracieusement
In domino laudabitur anima mea lauda . . . . . bitur anima me . . . a .

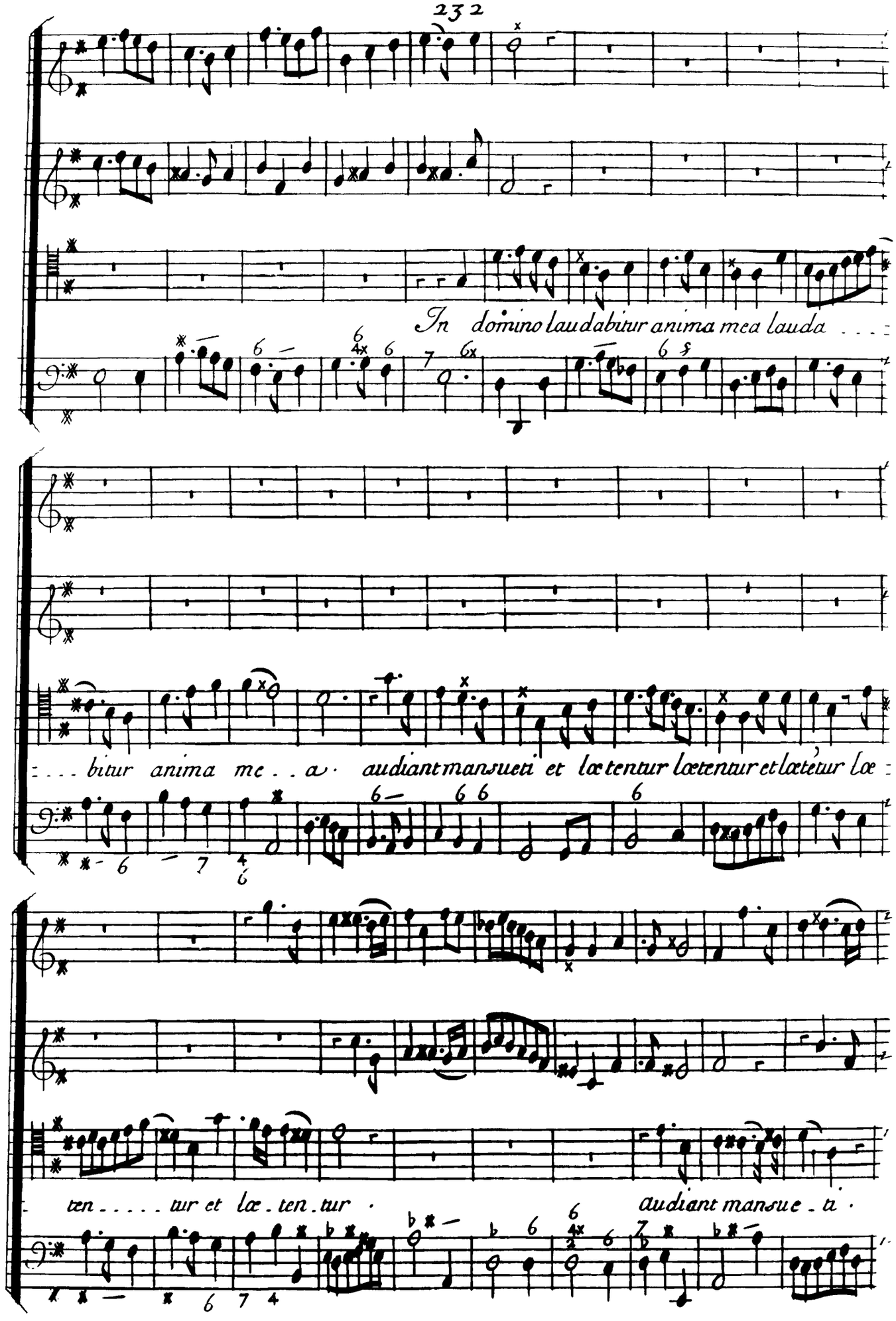
In domino laudabitur anima mea lauda . . .
. . . bitur anima me . . a · audiant mansueti et lætentur lætentur et lætetur læ
ten . . . . . tur et læ . ten . tur · audiant mansue . ti ·

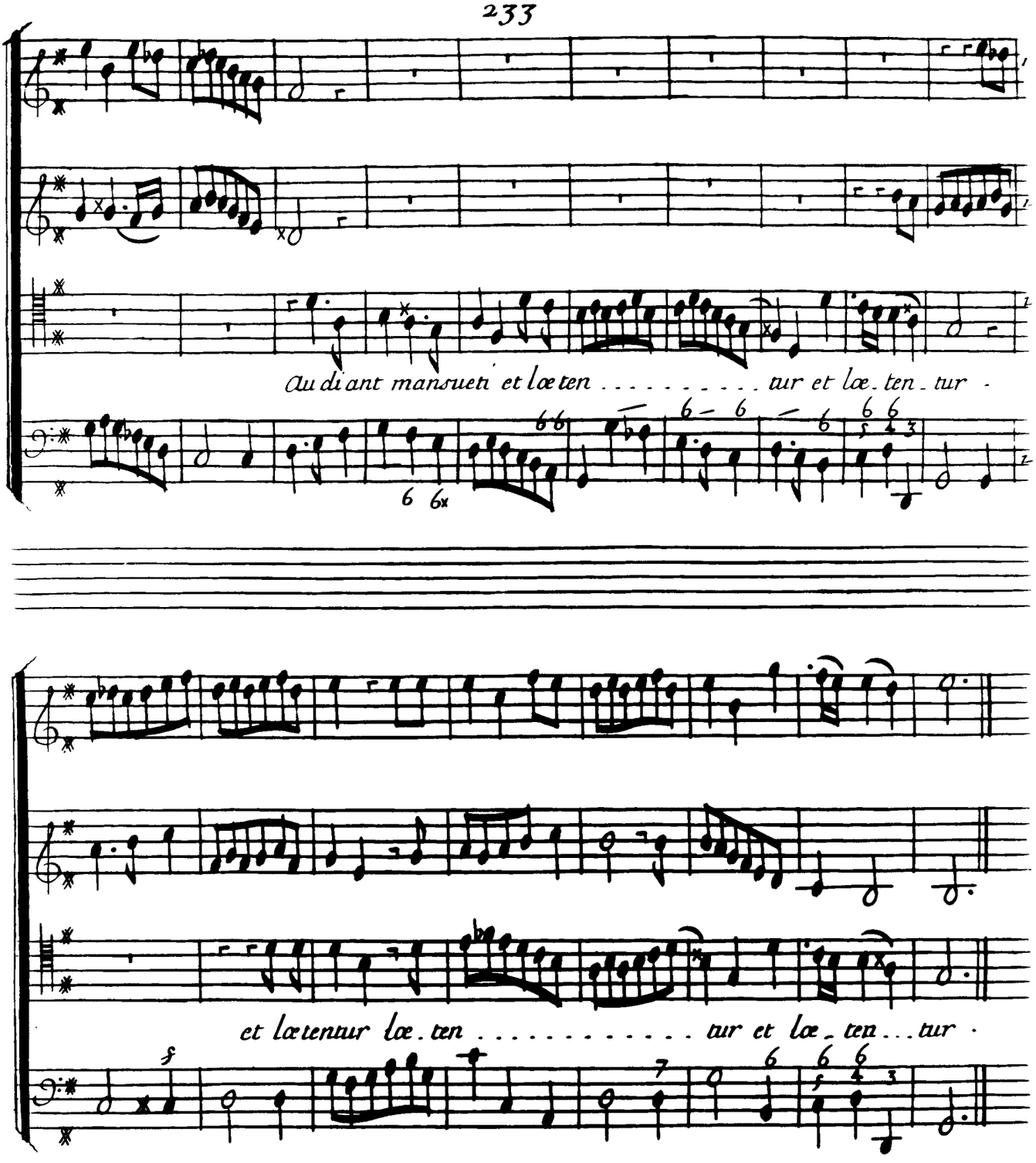
Audiant mansueti et lœten . . . . . tur et læ . ten . tur .
et lœtentur læ . ten . . . . . tur et læ . ten . . . tur .

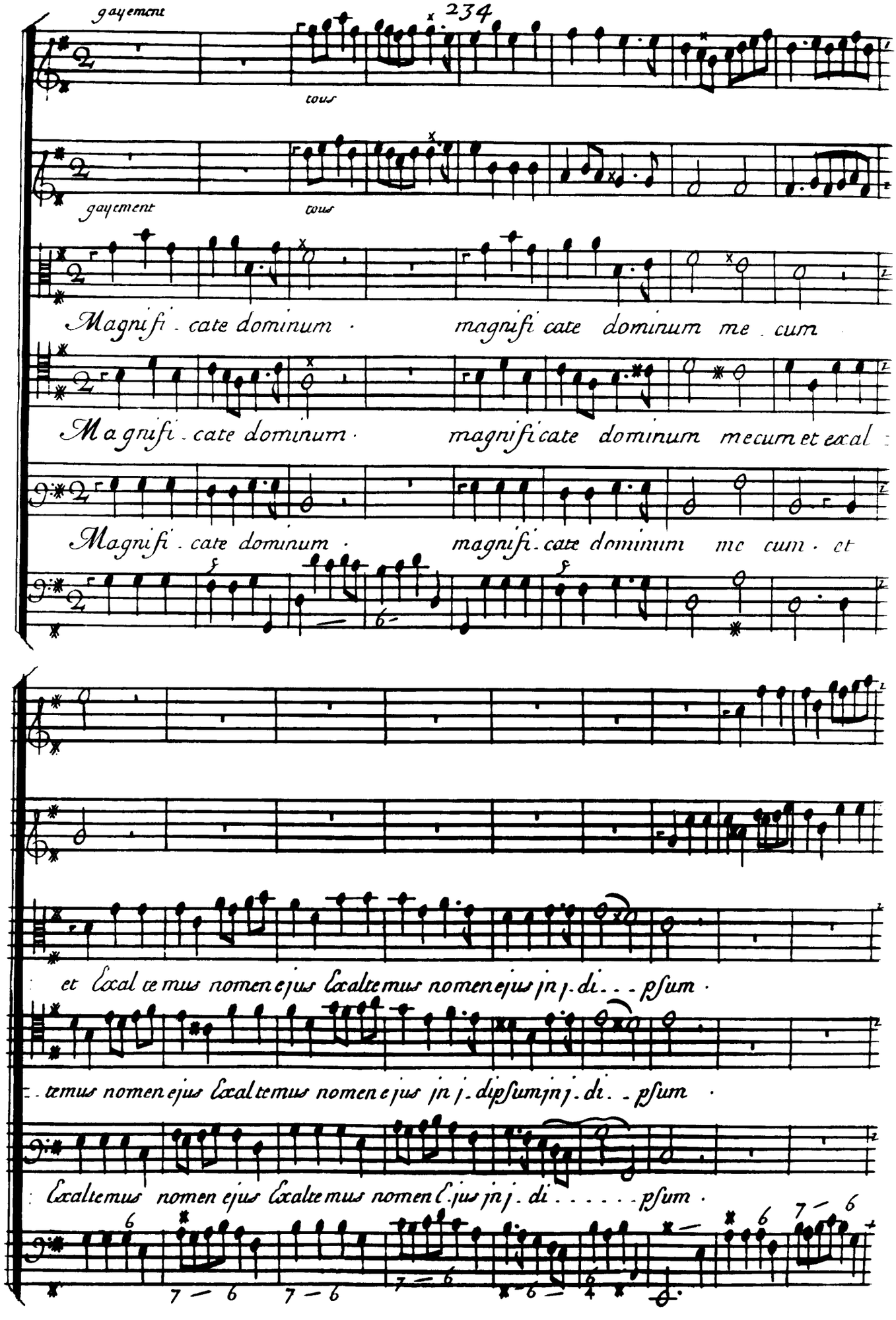
gayement
tous
gayement
tous
Magnifi . cate dominum · magnifi cate dominum me . cum
Magnifi . cate dominum · magnifi cate dominum mecum et exal
Magnifi . cate dominum · magnifi . cate dominum me cum · et
et Exal te mus nomen ejus Exaltemus nomen ejus in j . di . . . pſum ·
. temus nomen ejus Exaltemus nomen ejus in j . dipſum in j . di . . pſum ·
Exaltemus nomen ejus Exaltemus nomen Ejus in j . di . . . . . pſum ·

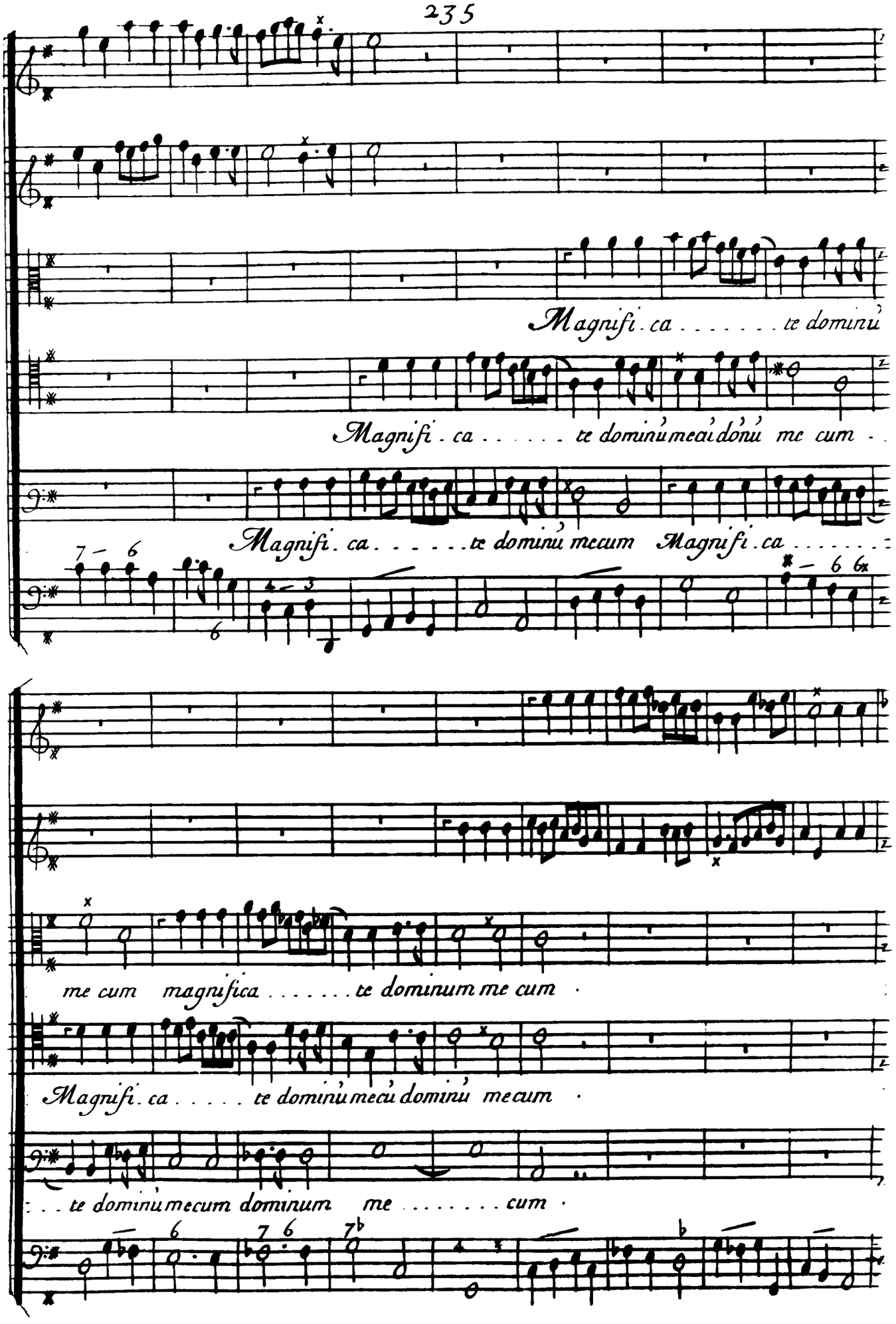
Magnifi. ca . . . . . te dominu
Magnifi. ca . . . . . te dominu mecu dominu me cum . .
Magnifi. ca . . . . . te dominu mecum Magnifi. ca . . . . . .
me cum magnifica . . . . . te dominum me cum .
Magnifi. ca . . . . . te dominu mecu dominu mecum .
. . . te dominu mecum dominum me . . . . . cum .

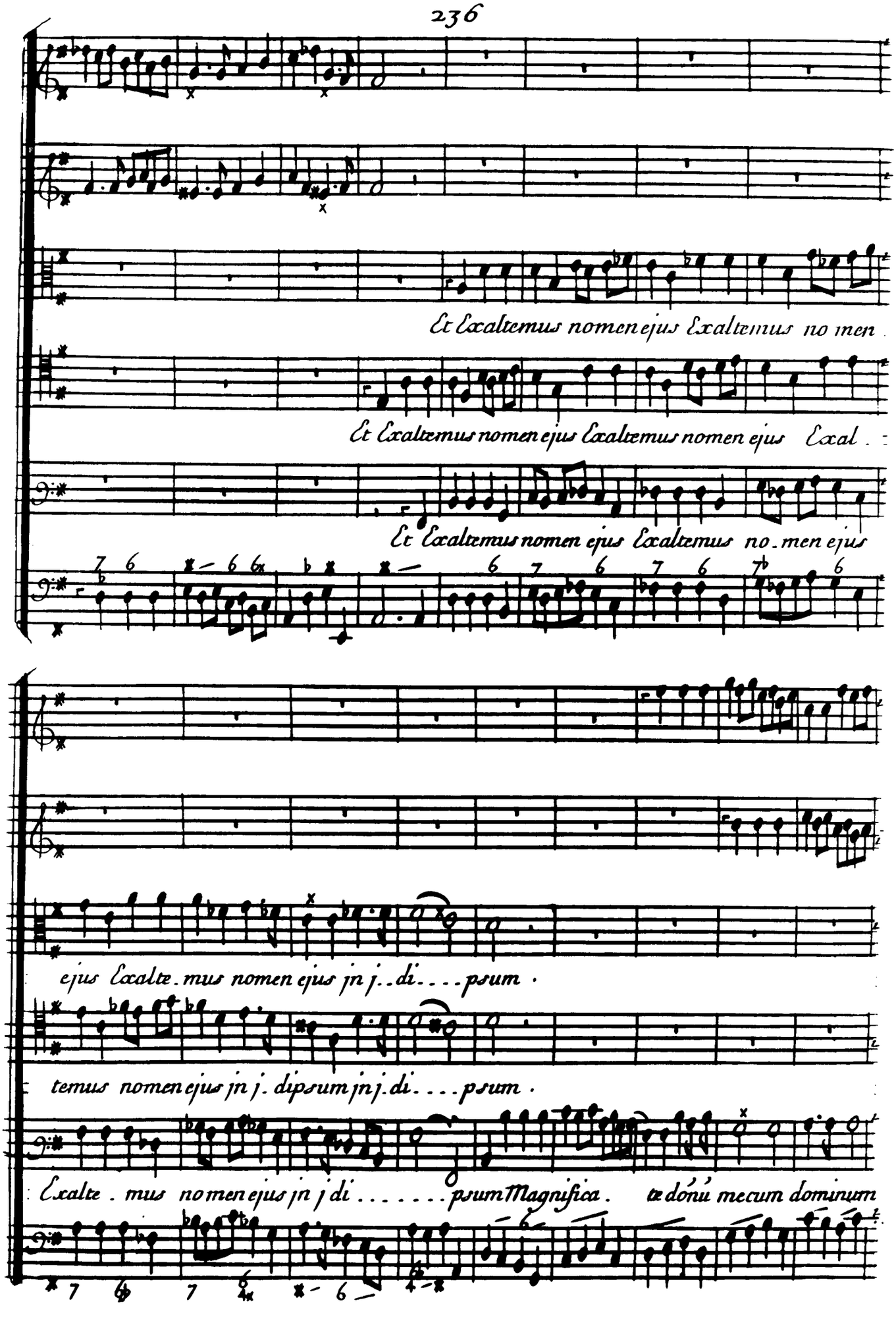
Et Exaltemus nomen ejus Exaltemus no men
Et Exaltemus nomen ejus Exaltemus nomen ejus Exal
Et Exaltemus nomen ejus Exaltemus no-men ejus
ejus Exalte-mus nomen ejus jn j..di....psum
temus nomen ejus jn j. dipsum jn j. di....psum
Exalte . mus no men ejus jn j di.....psum Magnifica . te dónú mecum dominum

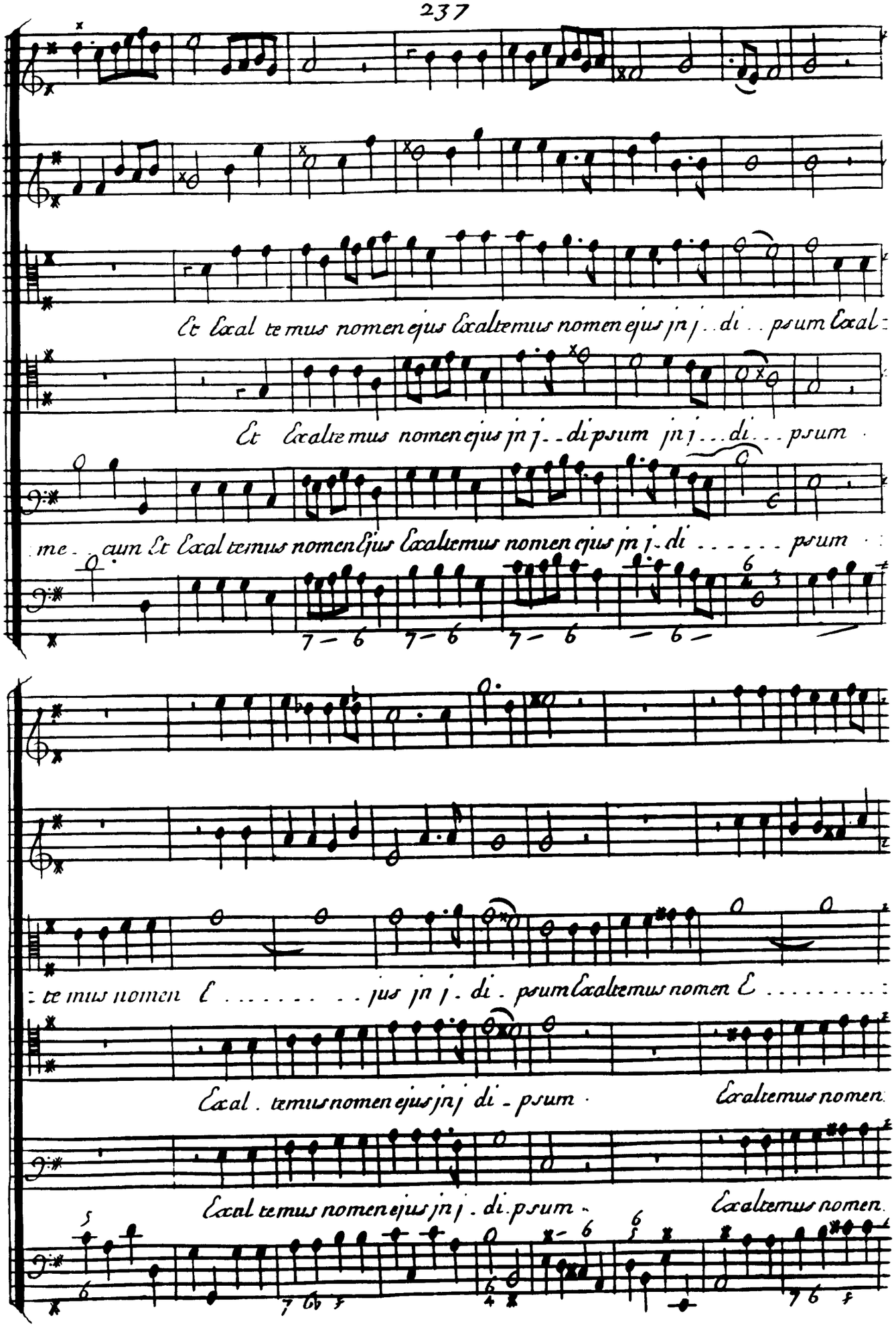
Et Exal te mus nomen ejus Exaltemus nomen ejus jn j . . di . . psum Exal :
Et Exalte mus nomen ejus jn j . . di psum jn j . . . di . . . psum
me . . aum Et Exal temus nomen Ejus Exaltemus nomen ejus jn j . di . . . . . psum
7 — 6 7 — 6 7 — 6 — 6 —
: te mus nomen E . . . . . jus jn j . di . psum Exaltemus nomen E . . . . . :
Exal . temus nomen ejus jn j di . psum . Exaltemus nomen
Exal te mus nomen ejus jn j . di . psum . Exaltemus nomen

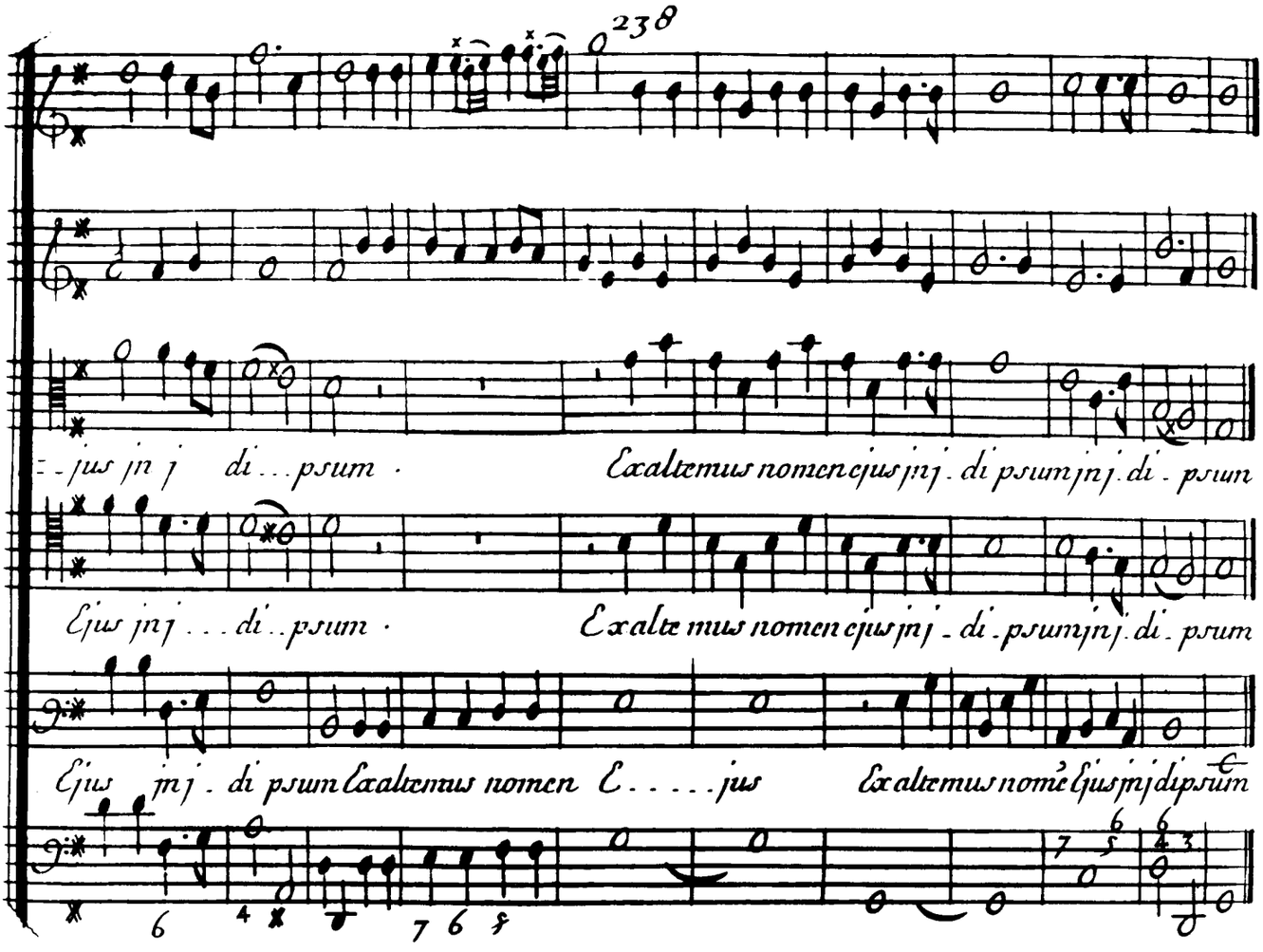
-jus jn j di...psum ·
Exaltemus nomen ejus jn j. di psum jn j. di. psum
Ejus jn j...di..psum ·
Exalte mus nomen ejus jn j. di. psum jn j. di. psum
Ejus jn j. di psum Exaltemus nomen E.....jus
Exaltemus nomẽ Ejus jn j di psum

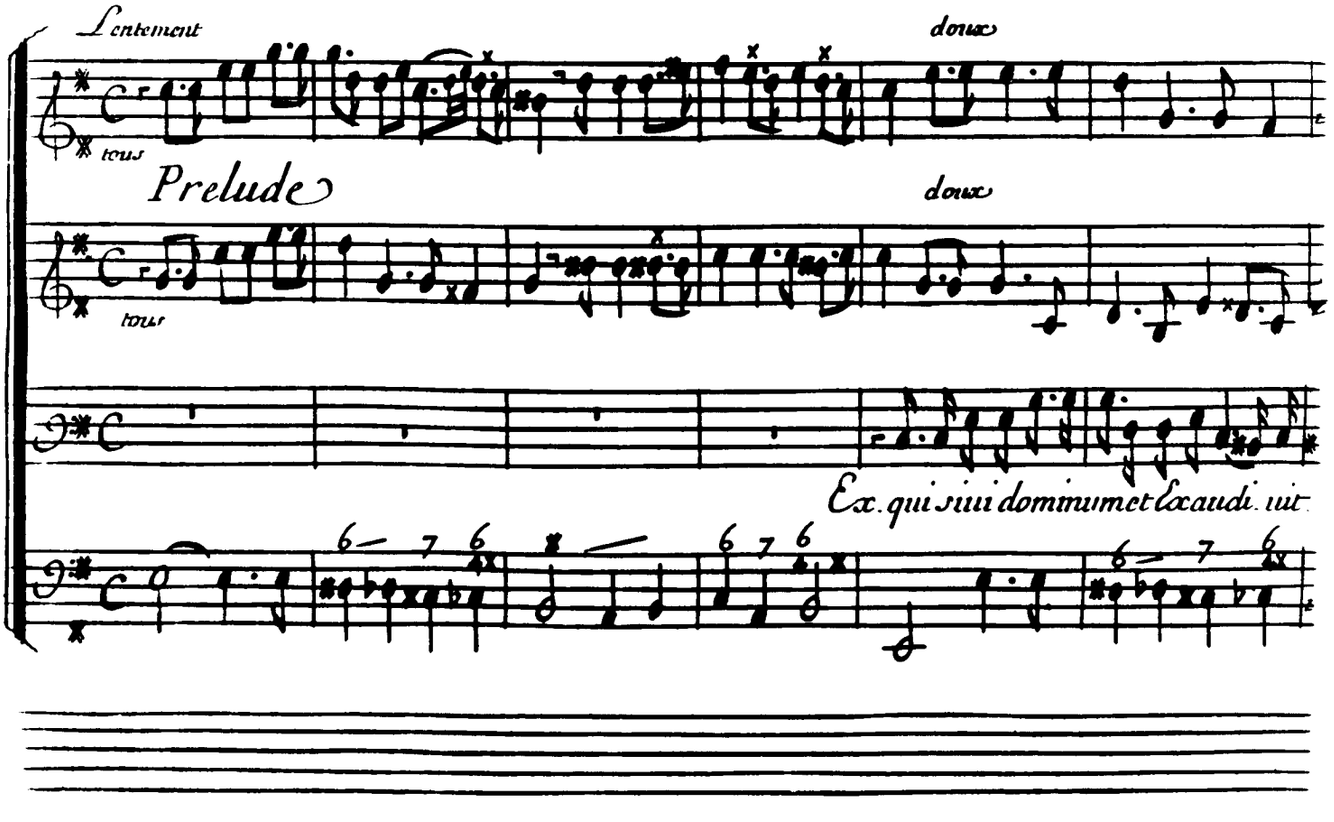
Lentement
tous
doux
Prelude
tous
doux
Ex. qui sicut dominus et Exaudi. uit

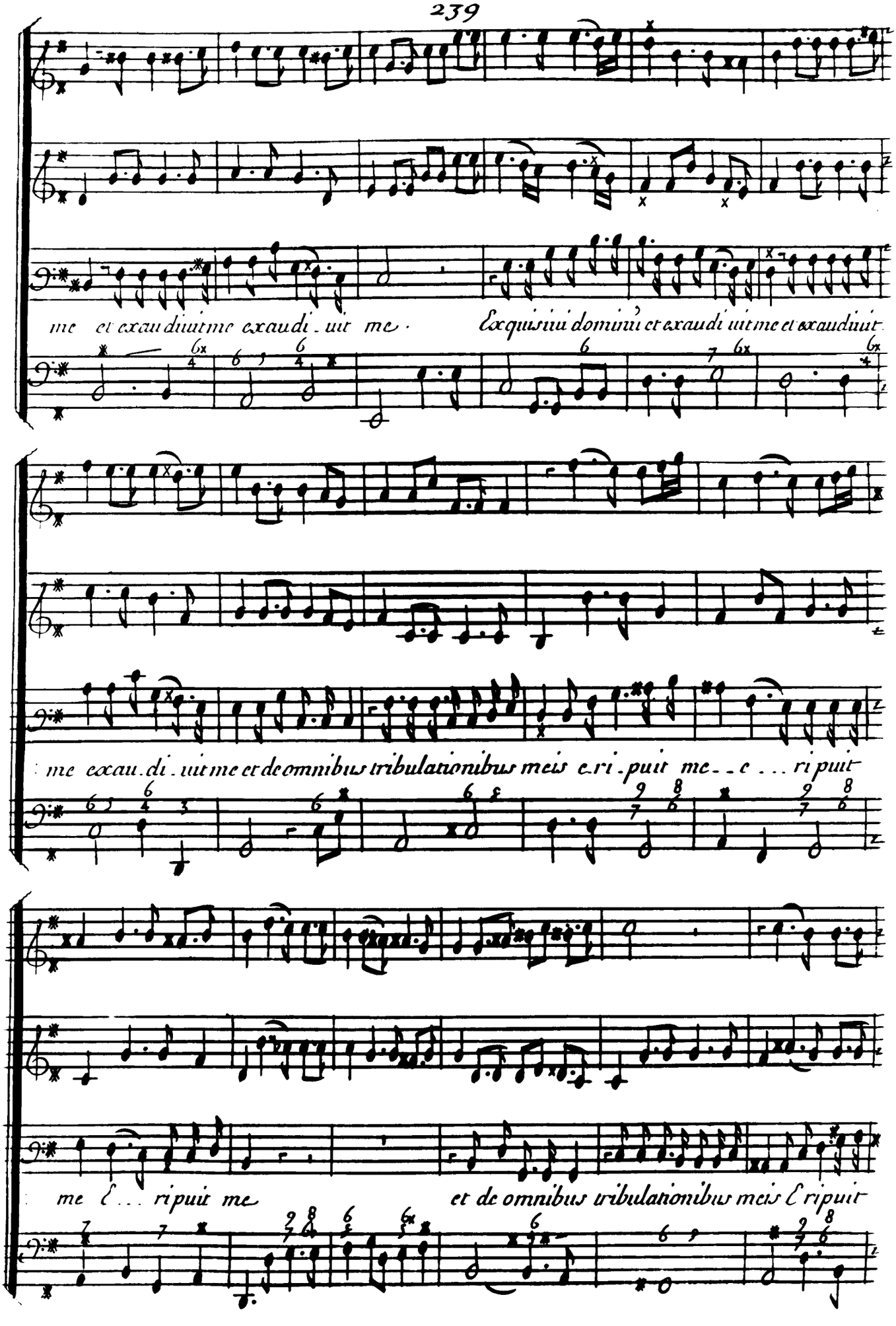
me et exaudiuit me exaudi-uit me.
Exquisiui dominu et exaudi uit me et exaudiuit
me exaudi-uit me et de omnibus tribulationibus meis eri-puit me--e...ripuit
me E...ripuit me
et de omnibus tribulationibus meis E ripuit

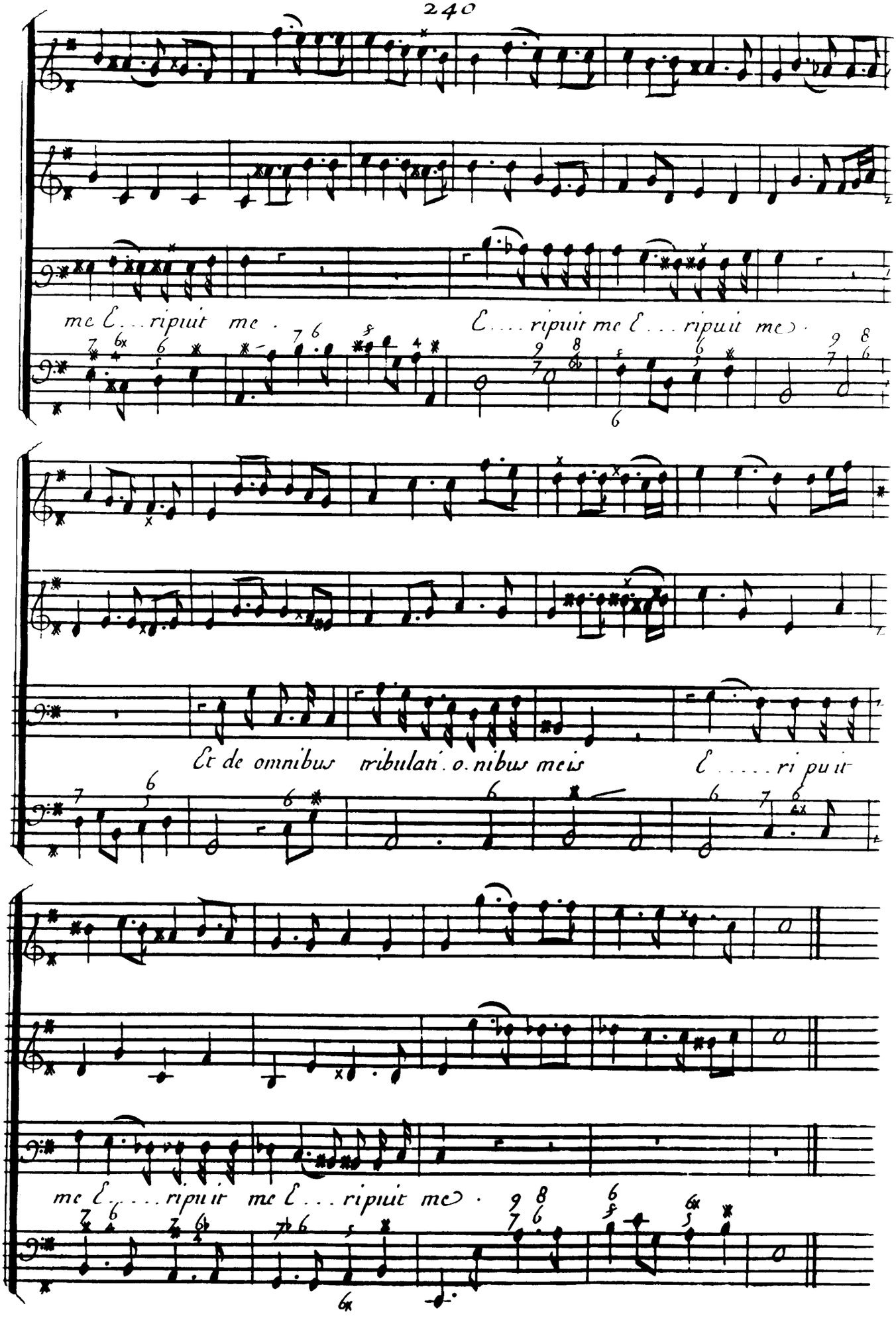
me E . . . ripuit me .
E . . . . ripuit me E . . . ripuit me .
Et de omnibus tribulati. o. nibus meis
E . . . . . ri pu it
me E . . . . ripuit me E . . . ripuit me .

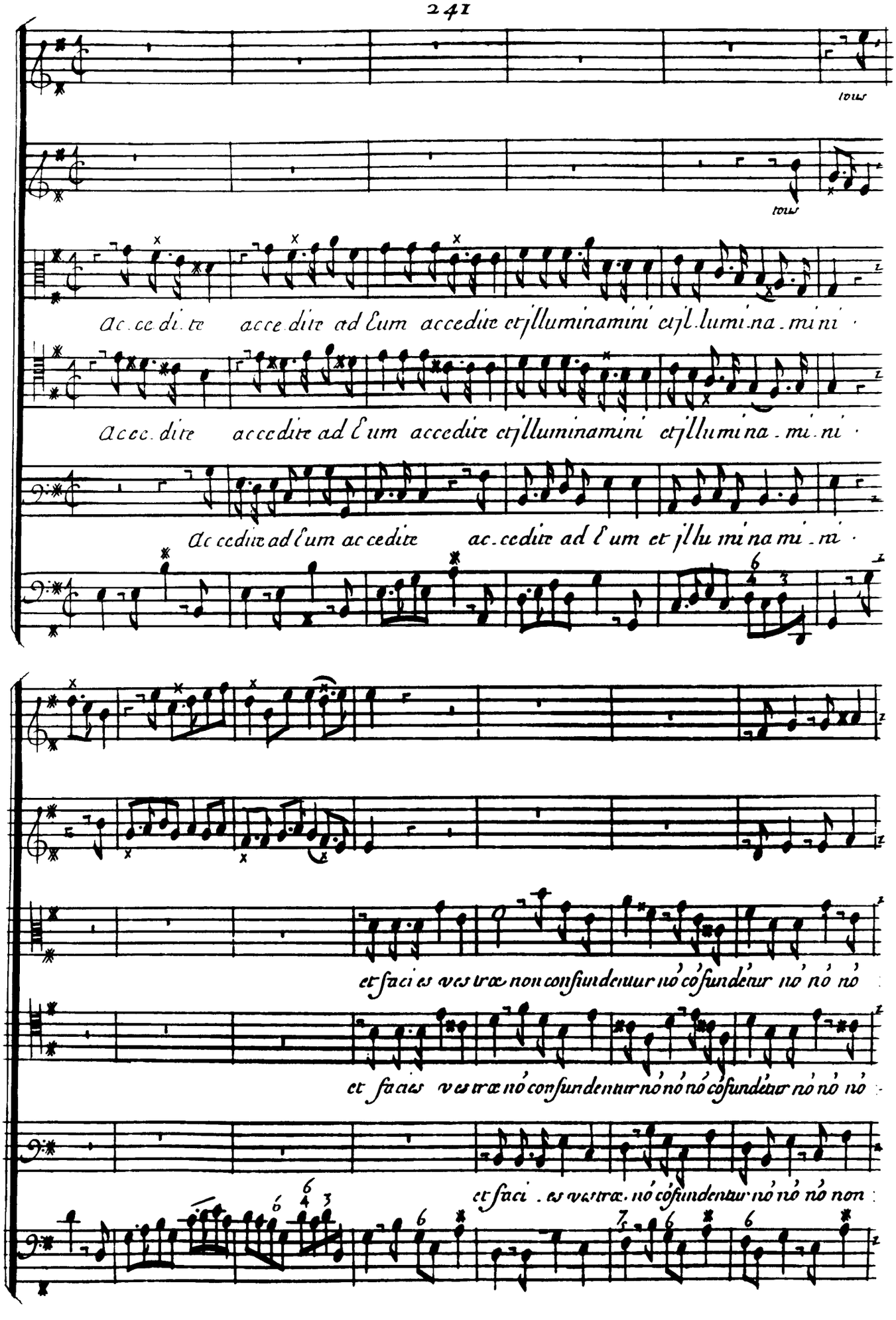
tous
tous
Ac.ce.di.te acce.dite ad Eum accedite et illuminamini et.l.lumi.na.mi.ni
Acce.dite accedite ad Eum accedite et illuminamini et illumi.na.mi.ni
Accedite ad Eum accedite ac.cedite ad Eum et illu.mi.na.mi.ni
et faci.es ves.træ non confundentur nó cófundentur nó nó nó
et faci.es ves.træ nó confundentur nó nó nó cófundentur nó nó nó
et faci.es ves.træ. nó cófundentur nó nó nó non

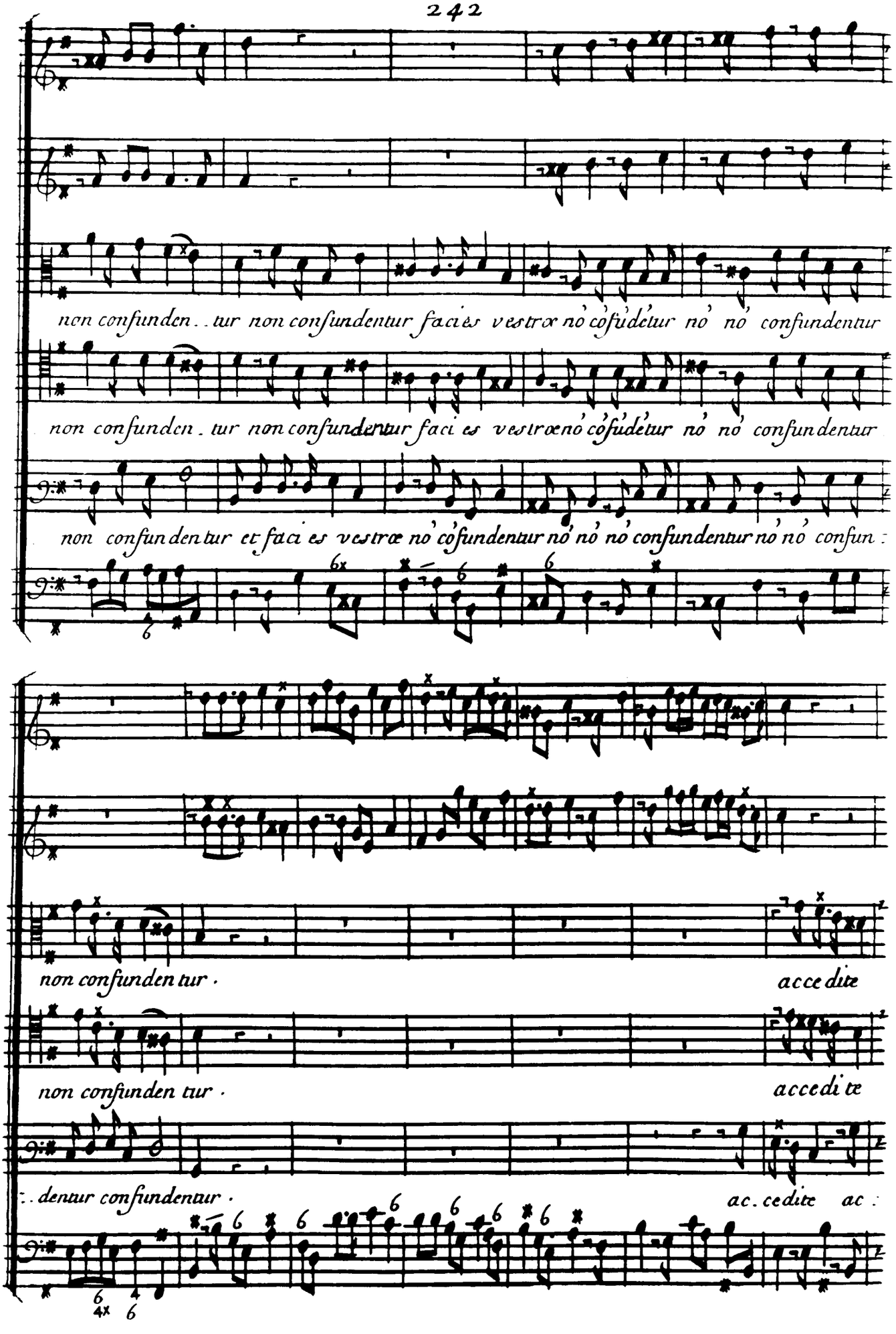
non confunden . . tur non confundentur facies vestræ nõ cõfundetur nõ nõ confundentur
non confunden . tur non confundentur faci es vestræ nõ cõfundetur nõ nõ confundentur
non confundentur et faci es vestræ nõ cõfundentur nõ nõ nõ confundentur nõ nõ confun :
non confunden tur .
accedite
non confunden tur .
accedite
. . dentur confundentur .
ac . cedite ac :

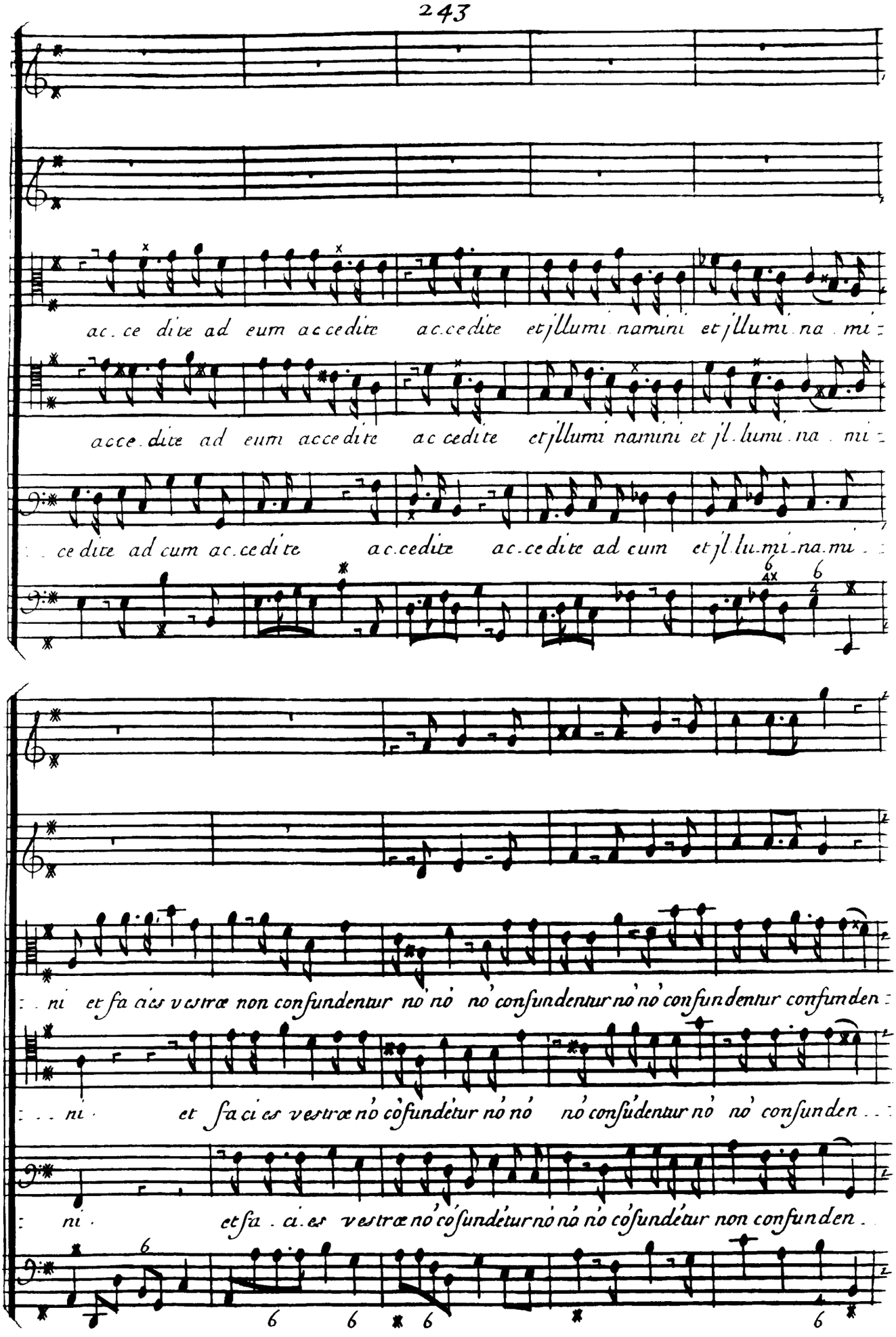
ac. ce dite ad eum ac cedite ac.cedite et jllumi namini et jllumi na. mi
acce. dite ad eum acce dite ac cedite et jllumi namini et jl. lumi. na. mi
ce dite ad cum ac. cedi te ac.cedite ac.ce dite ad cum et jl lu.mi.na.mu
ni et fa cies vestræ non confundentur no nó no confundentur no nó confundentur confunden
ni et fa ci es vestræ nó cófundétur nó nó nó confúdentur nó nó confunden
ni et fa . ci. es vestræ nó cófundétur nó nó nó cófundétur non confunden

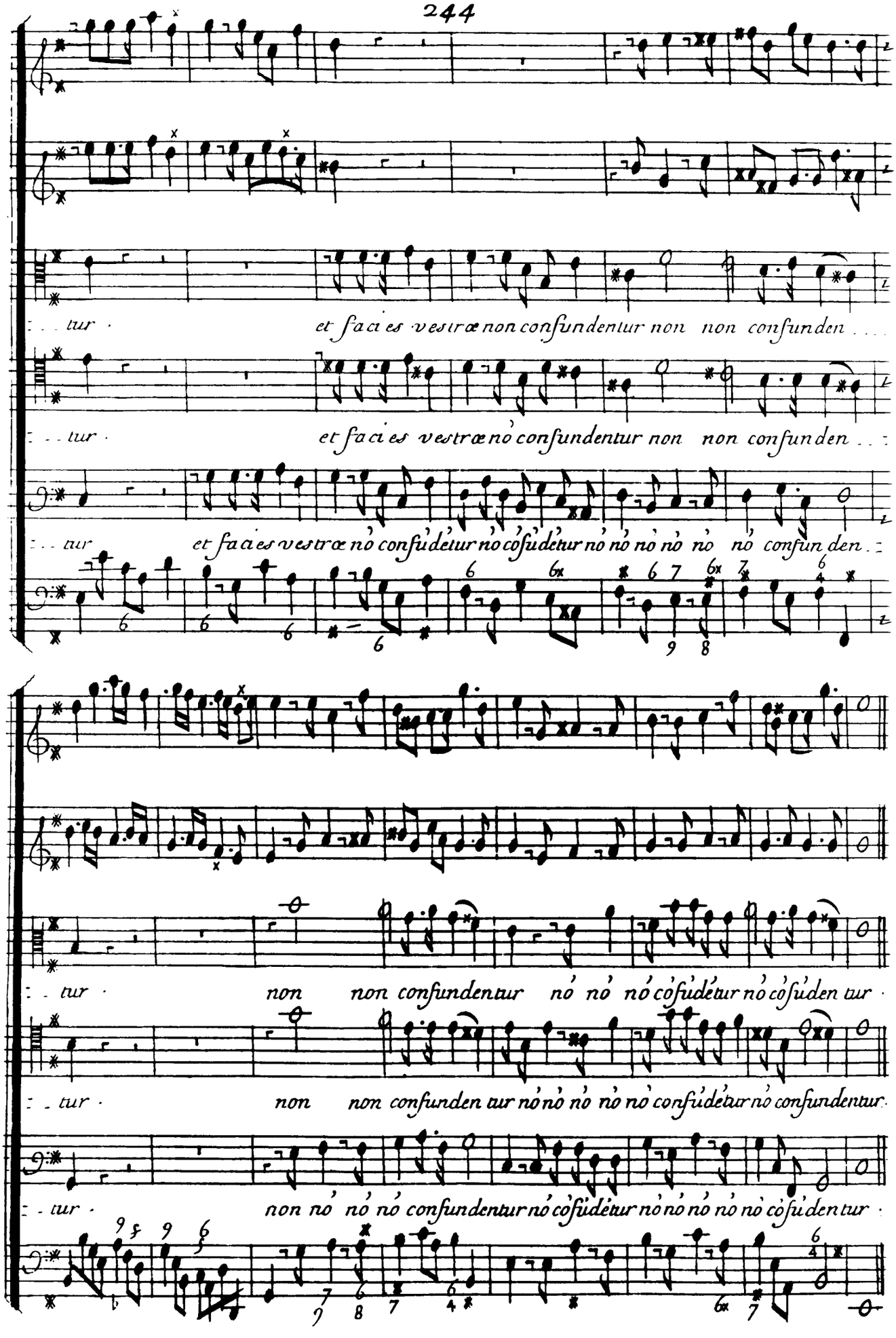
tur · et facies vestræ non confundentur non non confunden
tur · et facies vestræ nò confundentur non non confunden
tur et facies vestræ nò confùdetur nò còfùdetur nò nò nò nò nò nò confun den
tur · non non confundentur nò nò nò còfùdetur nò còfùden tur
tur · non non confunden tur nò nò nò nò nò confùdetur nò confundentur
tur · non nò nò nò confundentur nò còfùdetur nò nò nò nò nò còfùdentur

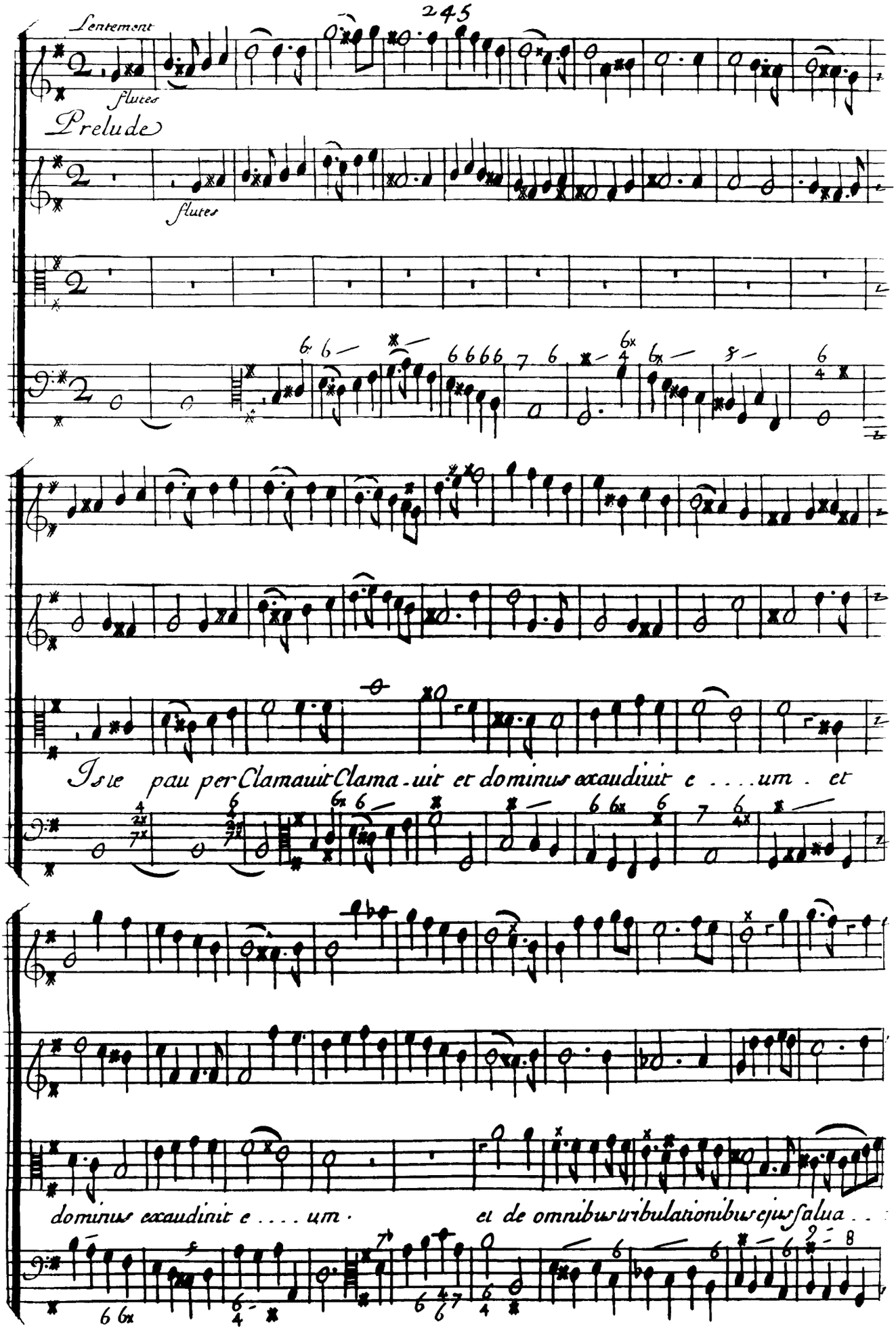
Lentement
flutes
Prelude
flutes
Iste pau per Clamauit Clama-uit et dominus exaudiuit e . . . . um . et
dominus exaudinit e . . . . um .
et de omnibus tribulationibus ejus salua . .

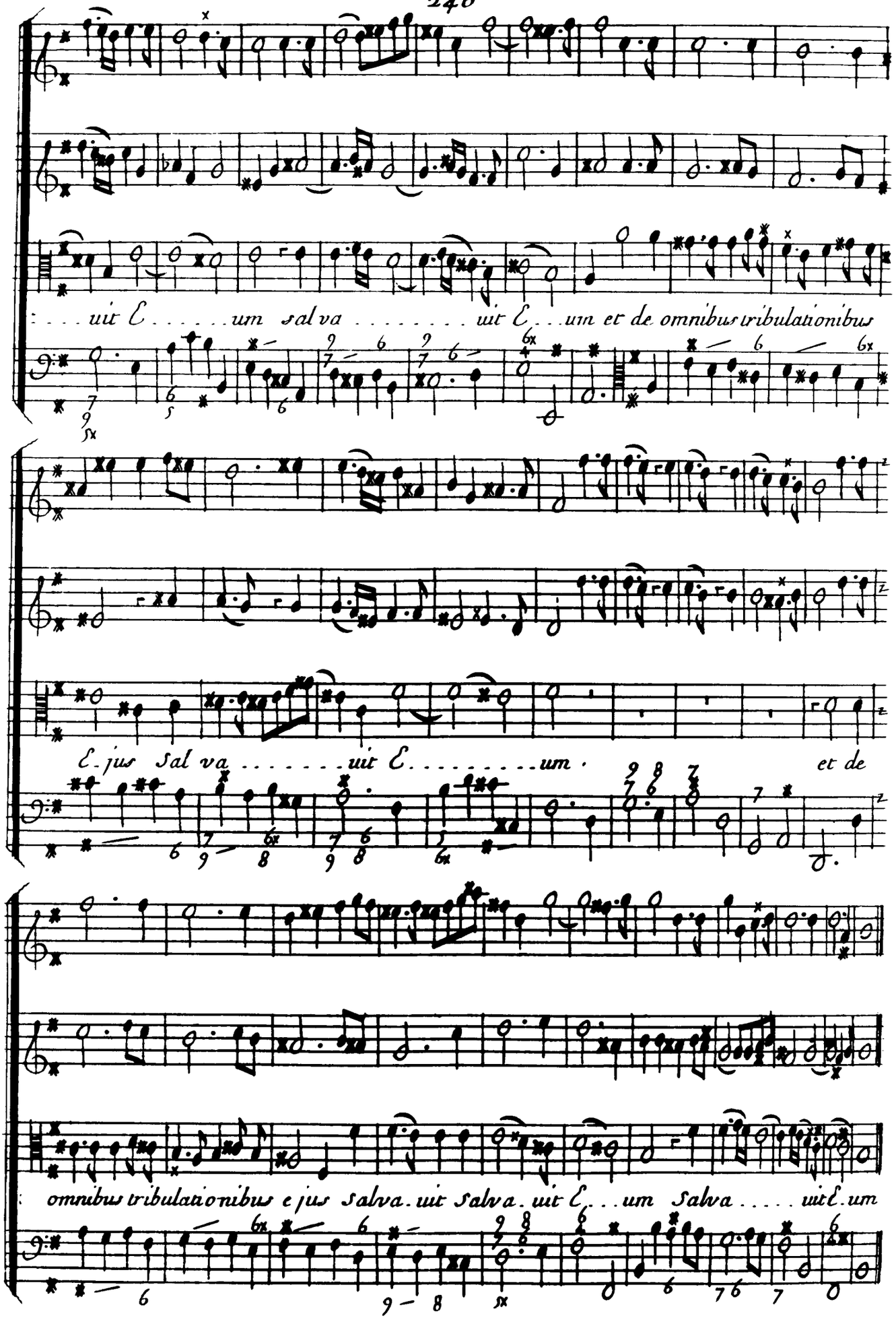
uit E . . . . . um salva . . . . . uit E . . . um et de omnibus tribulationibus
E jus salva . . . . . uit E . . . . . um . et de
omnibus tribulationibus e jus salva . uit salva . uit E . . . um salva . . . . . uit E . um

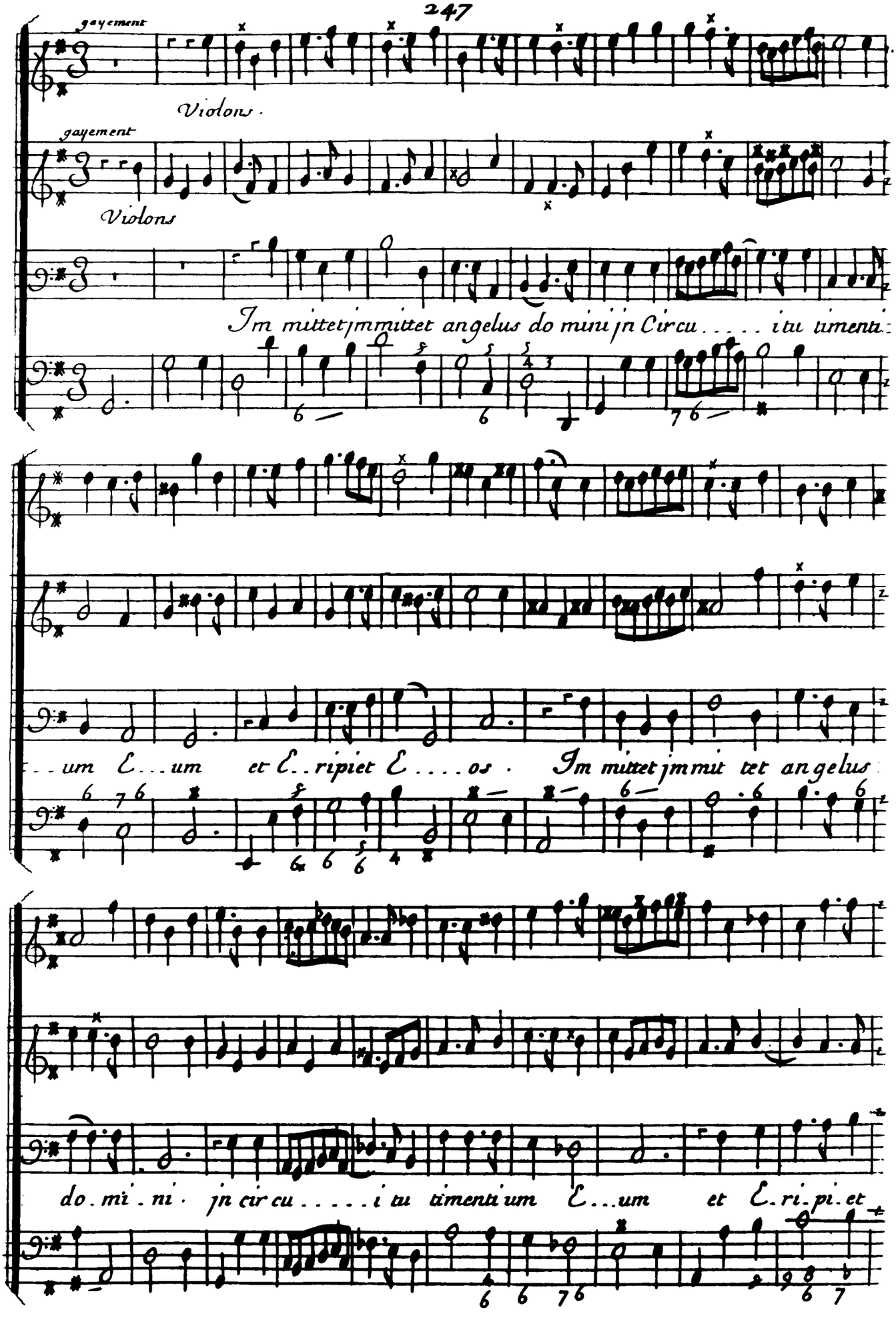
gayement
Violons.
gayement
Violons
Im mittet jm mittet angelus do mini jn Circu . . . . . i tu timenti-
. . um E . . . um et E . . ripiet E . . . . os . Im mittet jm mit tet an gelus
do . mi . ni . jn cir cu . . . . . i tu timenti um E . . . um et E . ri . pi . et

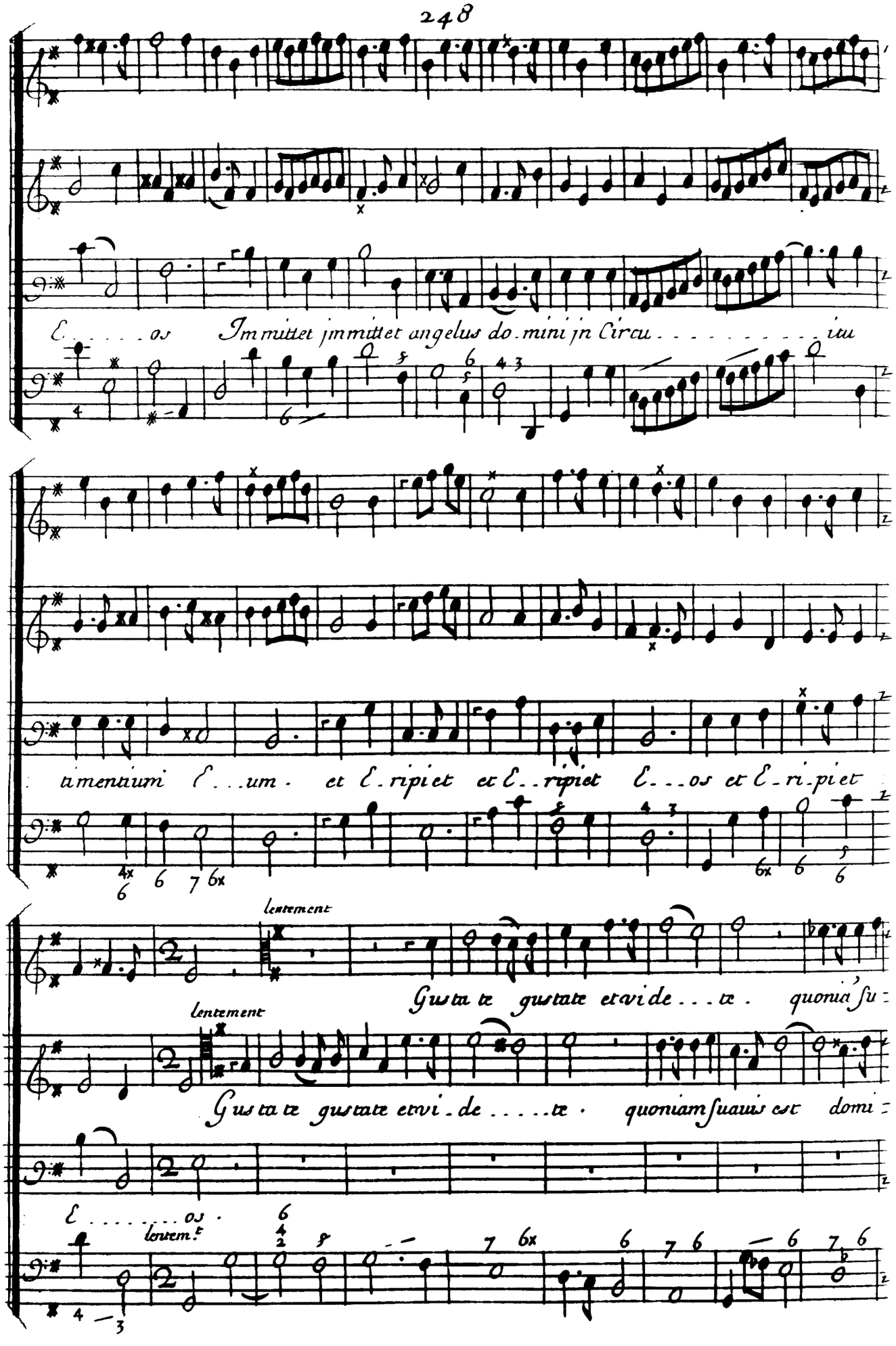
E . . . . os Immittet jmmittet angelus do. mini jn Circu . . . . . itu
tamentium E . . um . et E. ripiet et E . . ripiet E . . . os et E . ri. pi et
lentement
Gusta te gustate et vi de . . . te . quonia' su =
lentement
Gus ta te gustate et vi . de . . . . . te . quoniam suauis est domi =
E . . . . . os .
lentem.t

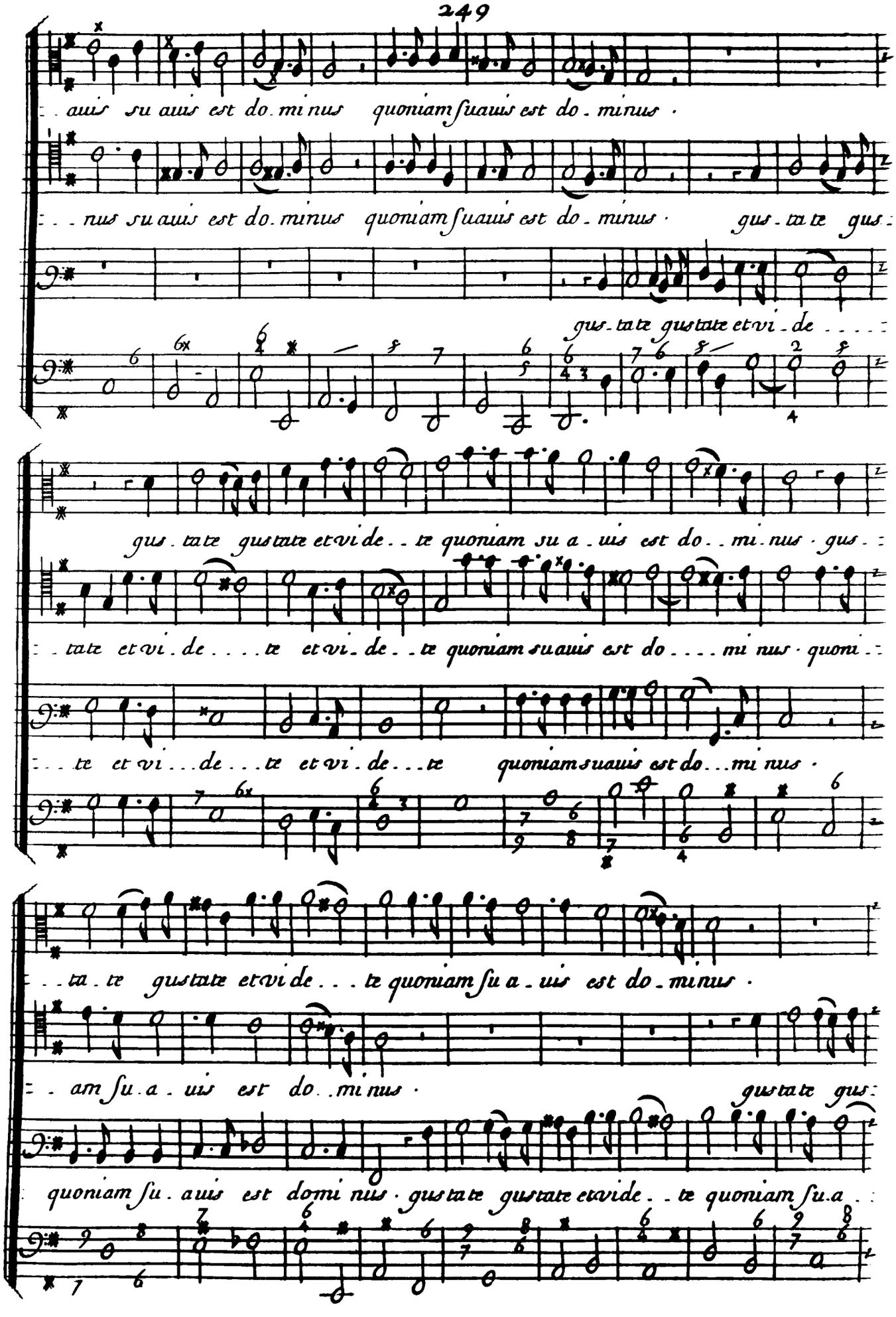
..auis su auis est do.minus quoniam ſuauis est do.minus ·
..nus su auis est do.minus quoniam ſuauis est do.minus · gus.tate gus..
gus.tate gustate etvi.de ....
gus.tate gustate etvide..te quoniam su a.uis est do..mi.nus · gus..
..tate etvi.de....te etvi.de..te quoniam suauis est do....mi nus · quoni..
..te et vi...de...te et vi.de...te quoniam suauis est do...mi nus ·
..ta.te gustate etvide...te quoniam ſu a.uis est do.minus ·
..am ſu.a.uis est do..mi nus · gustate gus..
quoniam ſu.auis est domi nus · gustate gustate etvide..te quoniam ſu.a..

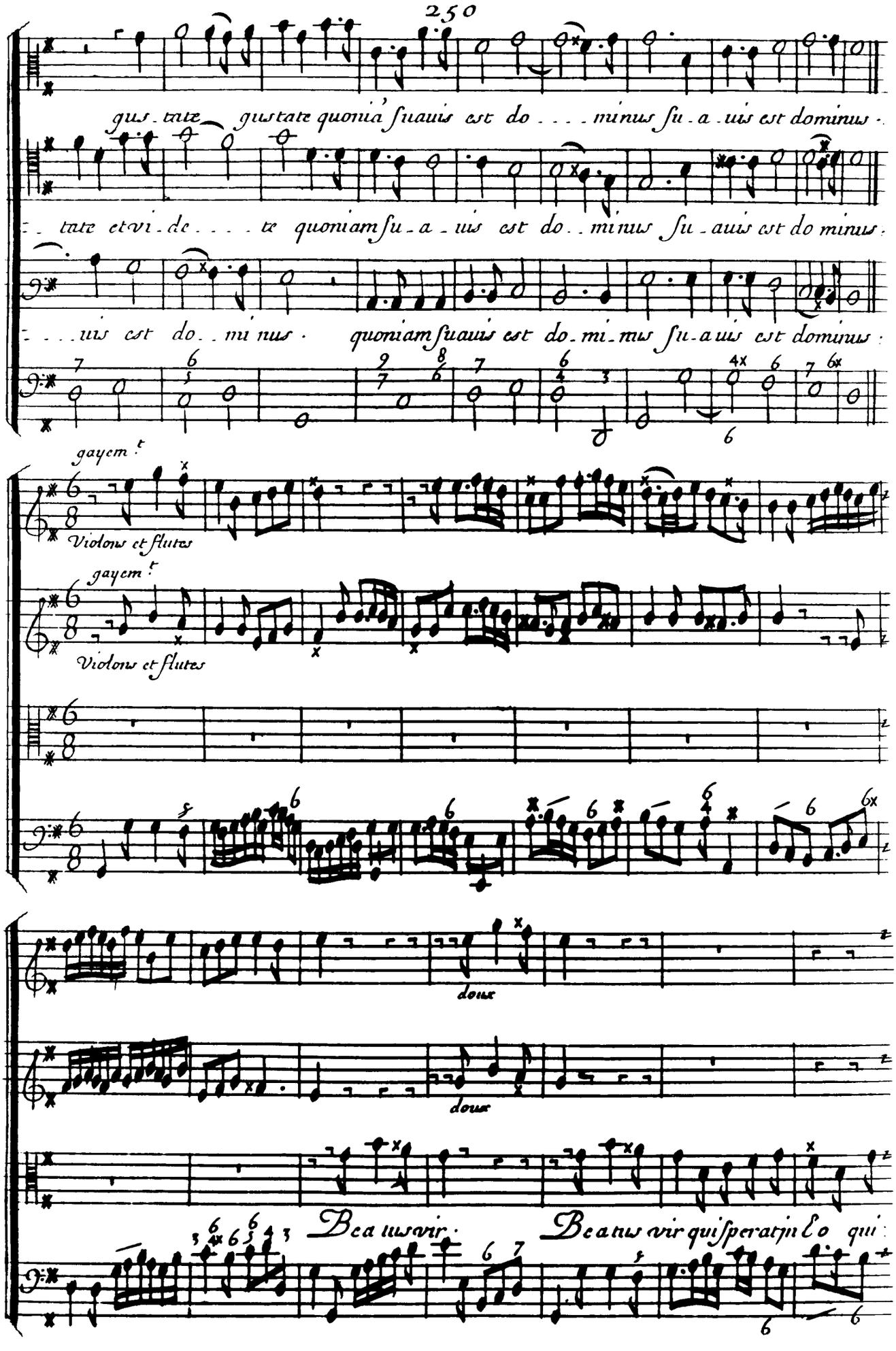
gus-tate gustate quoniá ſuauis est do-minus ſu-a-uis est dominus.
-tate et vi-de-te quoniam ſu-a-uis est do-minus ſu-auis est dominus.
-uis est do-minus. quoniam ſuauis est do-mi-nus ſu-auis est dominus.
gayem.t
Violons et flutes
gayem.t
Violons et flutes
doux
doux
Beatus vir. Beatus vir qui ſperat in Do qui:

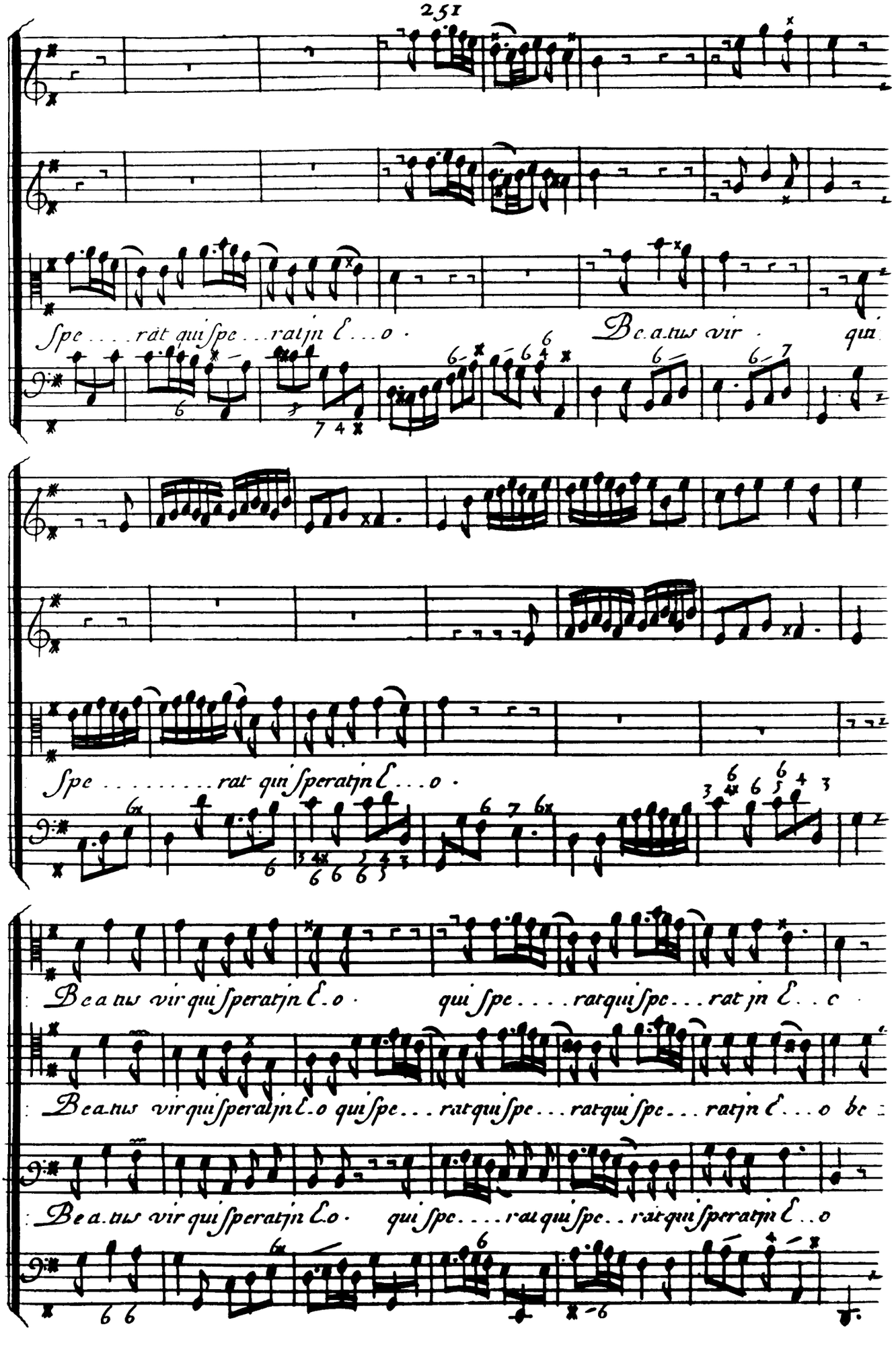
Spe . . . . rat qui spe . . . ratjn E . . . o .
Be.a.tus vir .
qui
Spe . . . . . rat qui speratjn E . . . o .
Be a tus vir qui speratjn E . o .
qui spe . . . . rat qui spe . . . rat jn E . . . c
Be.a.tus vir qui speratjn E . o qui spe . . . rat qui spe . . . rat qui spe . . . ratjn E . . . o be
Be a . tus vir qui speratjn E . o .
qui spe . . . . rat qui spe . . rat qui speratjn E . . o

doux

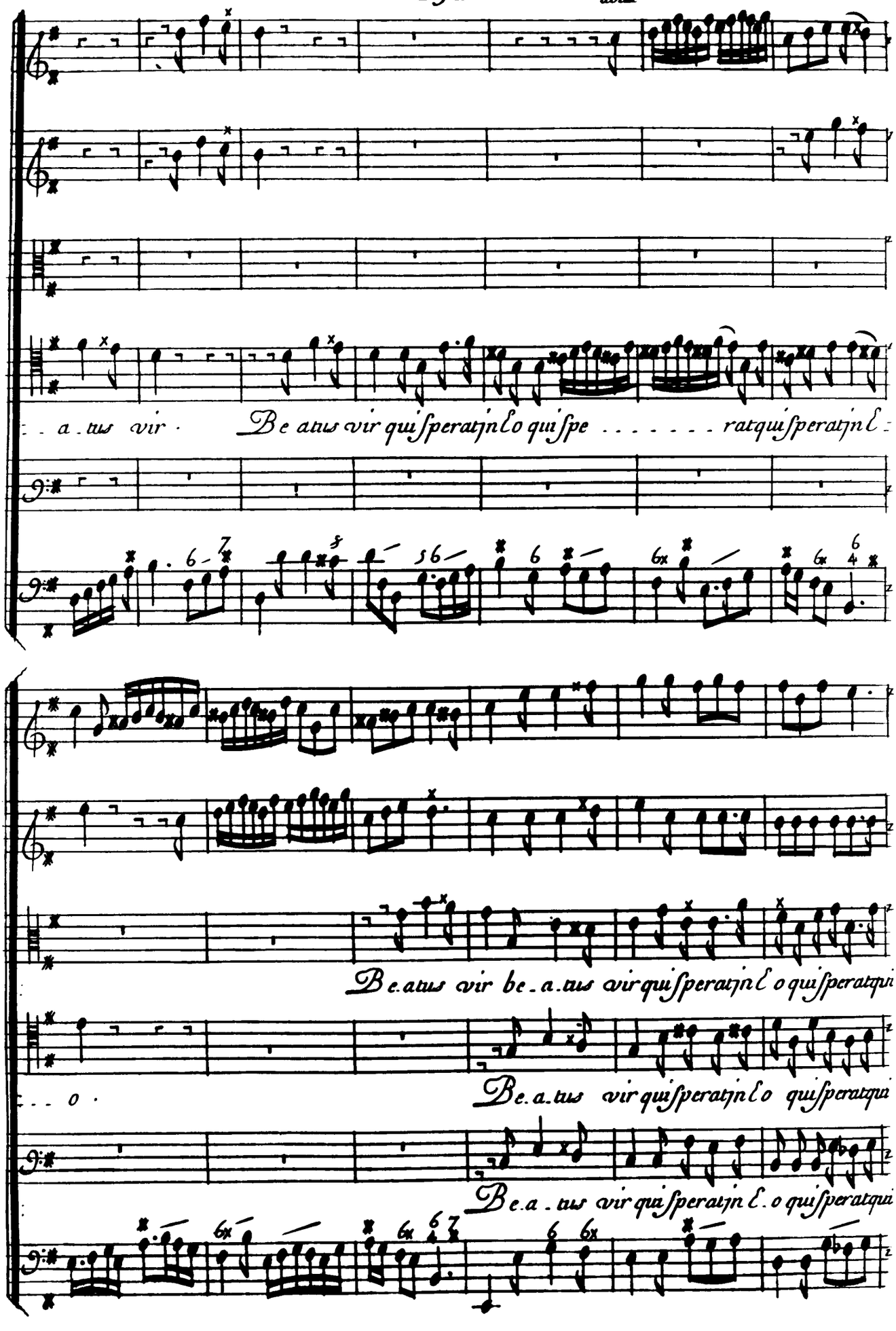
. . a . tus vir .
Be atus vir qui sperat in Lo qui spe . . . . . rat qui sperat in L
Be.atus vir be.a.tus vir qui sperat in L o qui sperat qui
. . . o .
Be.a.tus vir qui sperat in Lo qui sperat qui
Be.a.tus vir qui sperat in L.o qui sperat qui

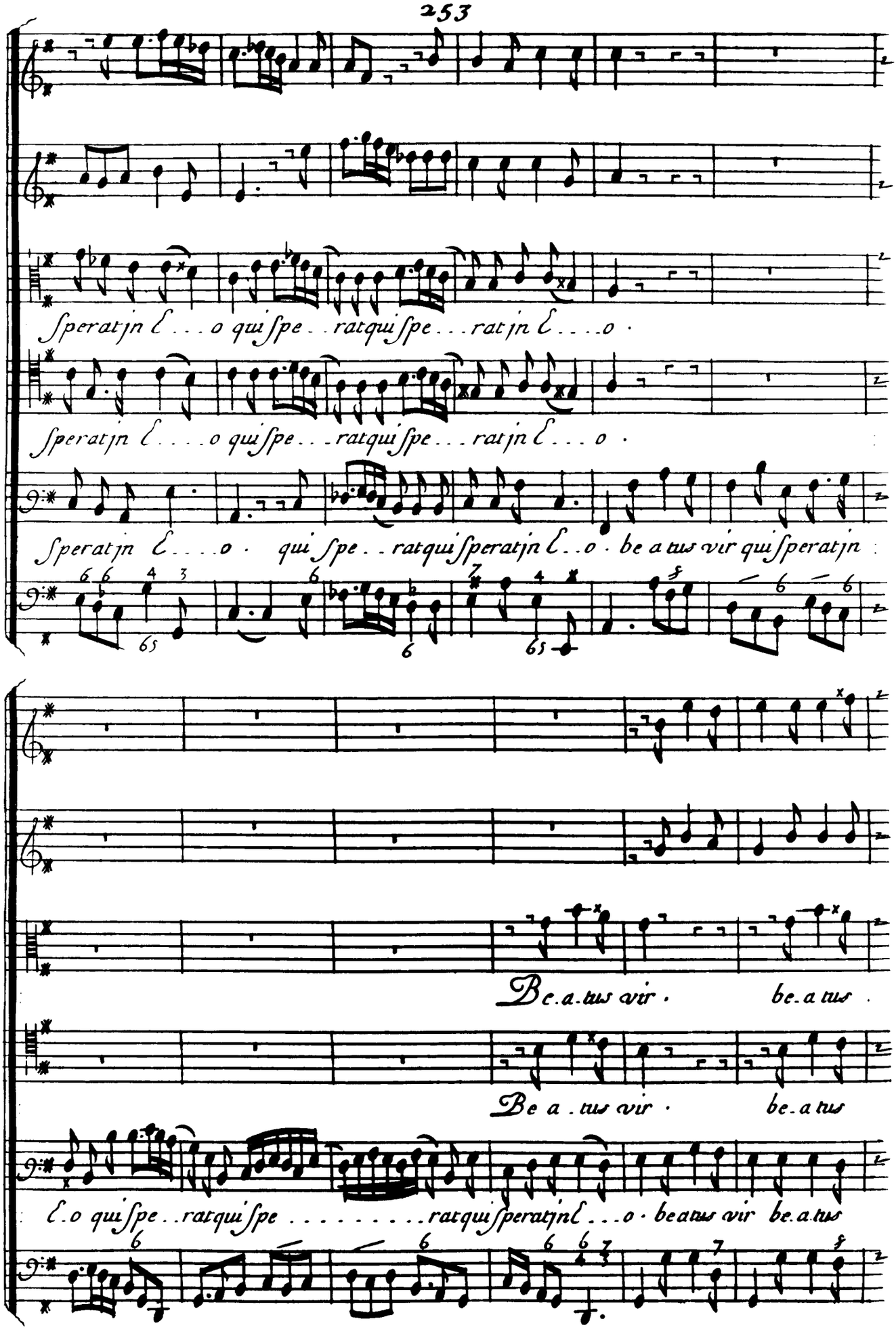
Speratjn C . . . o qui spe . . ratqui spe . . . ratjn C . . . o .
Speratjn C . . . . o qui spe . . ratqui spe . . . ratjn C . . . o .
Speratjn C . . . . o . qui spe . . ratqui speratjn C . . o . be a tus vir qui speratjn
Be.a.tus vir . be.a tus .
Be a . tus vir . be.a tus
C.o qui spe . . ratqui spe . . . . . ratqui speratjn C . . . o . beatus vir be.a.tus

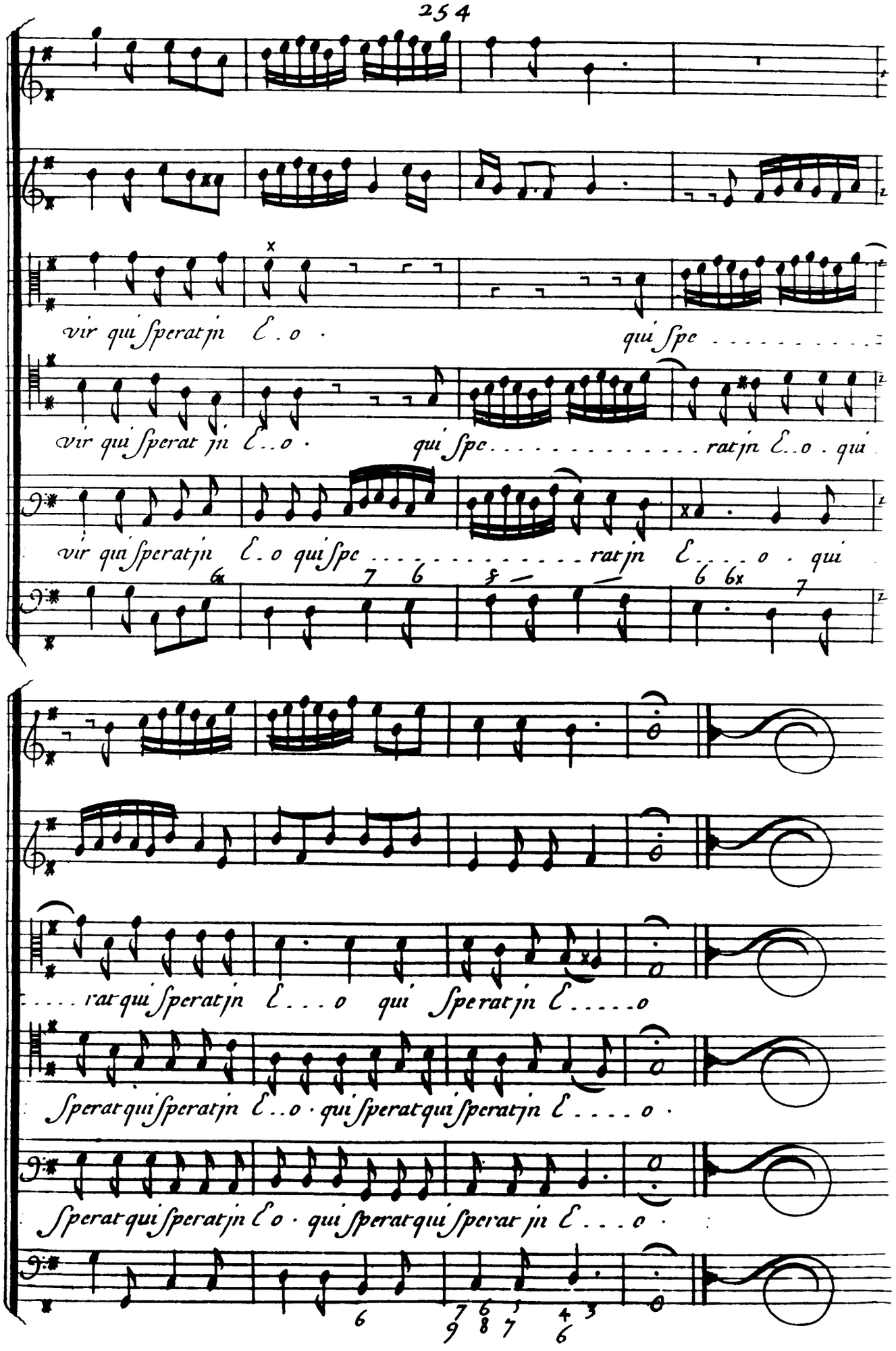
vir qui ſperat jn E . o . qui ſpe . . . . . .
vir qui ſperat jn E . . o . qui ſpe . . . . . rat jn E . . o . qui
vir qui ſperat jn E . o qui ſpe . . . . . rat jn E . . . . o . qui
. . . . rat qui ſperat jn E . . . o qui ſperat jn E . . . . . o
ſperat qui ſperat jn E . . o . qui ſperat qui ſperat jn E . . . . o .
ſperat qui ſperat jn E o . qui ſperat qui ſperat jn E . . . o .

TABLE

Mottets a voix Seulle.

Pages.

Intonuit de Cœlo. dessus . . . . . 1.
O Sacrum convivium. dessus . . . . . 5.
Surge propera. dessus . . . . . 9.
O Salutaris hostia. dessus . . . . . 14.
Congratulamini. dessus . . . . . 17.
Exultent Superi. dessus . . . . . 20.
Amo te deus meus. dessus . . . . . 27.
O decus virginum. dessus . . . . . 35.
Ecce nunc bened. dessus avec Symph . . . . . 43.
Memorare. dessus avec Symph . . . . . 54.
Accurrite fideles. dessus avec Symph . . . . . 66.
Deus misereatur. H. C . . . . . 86.
Toto cœlo. H. C. avec Symph . . . . . 92.
Alma redemptoris. basse . . . . . 109.
Venite exultemus. basse avec Symph . . . . . 114.
Benedictus qui venit. dessus . . . . . 132.

Mottets a deux voix.

Salve regina. 2. dessus . . . . . 139.
Domine Saluvm. 2. dessus . . . . . 146.
Ecce quam bonum. 2. dessus . . . . . 150.
Ornate Aras. 2. dessus . . . . . 159.
Regina cœli. 2. dessus . . . . . 170.
Cantemus domino. dessus et basse . . . . . 178.
O Triumphantis. H. C. et T. avec Symph . . . . . 188.

Mottets a trois voix.

Quam dilecta. H. C. T. et B . . . . . 203.
Ave regina. 2. dessus et basse . . . . . 214.
Benedicam dominum. H. C. T. et B. avec Symph . . . . . 225.

PRIVILEGE DU ROI.

Louis par la grace de Dieu Roi de France et de Navare.

A nos amez et feaux Conseillers les gens tenans nos Cours de Parlemens, Maistres des Req.tes ordinaires de nôtre Hôtel, grand Con.d, Prevost de Paris, Baillifs, Senechaux leurs Lieutenans Civils, et autres nos justiciers qu'il app.ra Salut: Nôtre amé Nicolas Bernier Maitre de Musique de l'Eglise Royalle et Collegialle Saint Germain l'Auxerois, Nous ayant fait Remontrer qu'il desireroit donner au public vn receüil de Motets a vne, deux et trois Voix, avec Symphonie et Sans Symphonie, et autres pieces de Musique tant vocale qu'instrumentalle de sa composition s'il nous plaisoit lui acorder nos lettres de Privilege Sur ce necessaires, Nous avons audit Bernier permis, et permettons par ces presentes de faire Graver, et Imprimer en taille douce le dit Receüil, et même les autres pieces qu'il composera cy apres, en telle forme, marge Caractere, et partition qu'il voudra, Conjointement ou Separément et autant de fois que bon luy Semblera pendant le temps de quinze Années consecutives, à compter du jour et datte des presentes, et de le vendre ou faire vendre et distribuer par tout nostre Royaume, faisant deffences a Tous Libraires, Imprimeurs, Graveurs, et autres, en quelque lieu de nôtre Royaume que ce Soit, de graver, imprimer, contrefaire, vendre, et distribuer ledit Receüil en tout ny en partie Sous quelque pretexte que ce soit, mesme d'impression étrangere, et autrement, Sans le Consentement par Ecrit de l'Exposant ou de Ses ayant cause, Sur peine de Confiscation des planches, et des Exemplaires contre faits, et trois mil livres d'amende contre chacun des contrevenans Aplicable vn tiers a l'Hopital general de nôtre bonne Ville de Paris, vn tiers a l'Exposant et l'autre tiers au denonciateur, et de tous depens dommages et interests, a la charge que ces presentes Seront Enregistrées es Registres de la Communauté des imprimeurs Libraires de Paris, que la graveure et impression desdites pieces de Musique Se fera dans nôtre Royaume et non ailleurs et ce en bon papier et beaux caracteres, conformément aux reglemens de la librairie, et qu'avant de les Exposer en Vente, il en sera mis deux Exemplaires dans nostre Biblioteque publique, vn autre dans le Cabinet des livres de nôtre Château du Louvre, et vn en celle de nôtre tres cher et feal Chevalier Chancelier de France le Sieur Phelipeaux Comte de Pontchartrain Commandeur de nos Ordres, le tout a peine de nullité des presentes, du Contenu desquelles vous Mandons et enjoignons de faire joüir l'Exposant pleinement et paisiblement Sans Soufrir qu'il luy Soit fait aucun trouble ou empechement voulons que la Copie des presentes, qui Sera imprimée au Commencement ou à la fin dudit Receüil Soit tenue pour deuëment Signifiée et qu'aux copies Collationées par l'vn de nos amés et feaux Conseillers Secretaires foy Soit adjoutée comme a l'Original; Commandons au premier nostre Huissier ou Sergeant de faire pour l'Execution des presentes tous actes requis et necessaires Sans autre permission et non obstant Clameur de haro charte Normande et lettres à ce Contraires. Car tel est nôtre plaisir. Donné à Versailles le vingt troisieme jour de May, l'An de grace mil Sept Cent trois et de nostre Regne le Soixante vn

Par le Roy en Son Conseil

Le Febvre.

J'ai lu par Ordre de Monseigneur le Chancelier vn Manuscrit intitulé Receüil de Motets &c. par M.r Bernier M.tre de Musique &c. dont je Croi que l'impression Sera agreable au public. Paris le 15 Mai 1703. Signé Pouchard.

Registré Sur le livre de la Comunauté des imprimeurs libraires de Paris le 13.e Juin 1703. Signé Trabouillet Sindic.

Les Exemplaires ont eté fournis Suivant le privilege.